

# CATALOGO

DERMOCOSMESI

SETTEMBRE  
2022



RICERCA  
COLLABORAZIONE  
FIDUCIA

# INDICE PRODOTTI - SCHEDE TECNICHE

<b>DETERGENZA VISO</b>	<b>ATTIVI CONCENTRATI</b>
LATTE A RISCIAQUO GLUCOSIDI VEGETALI	ATTIVI CONCENTRATI: VITAMINA A, C, E, ARGILENE BTX
LATTE DETERGENTE RESTITUTIVO ACIDO IALURONICO	ATTIVI CONCENTRATI: CAFFEINA, MANDELICO, RESVERATROLO
TONICO GEL RESTITUTIVO ACIDO IALURONICO	<b>COSMESI UOMO</b>
SOLUZIONE MICELLARE ACIDO IALURONICO	TRATTAMENTO UOMO A. IALURONICO IALUDEEP®
SCRUB VISO MICROPERLE VEGETALI E ALLANTOINA	CREMA IDRATANTE UOMO A. IALURONICO IALUDEEP®
<b>DERMO TRATTAMENTI</b>	CREMA RASATURA ALOE E ALLANTOINA
<b>LINEA IDRA-COMFORT ANTI-ROSSORE</b>	<b>LINEA PREMIUM</b>
DETERGENTE IDRA-COMFORT SENSI-BIOMA E MIRTILLO	OLIO-GEL DETERGENTE OSMOTICO ANTIETÀ GLOBALE
SPRAY IDRA-COMFORT SENSI-BIOMA E MIRTILLO	SIERO OSMOTICO ANTIETÀ GLOBALE
CREMA IDRA-COMFORT SENSI-BIOMA E MAGNOLIA	CONTORNO OCCHI OSMOTICO ANTIETÀ GLOBALE
CREMA ANTI-ROSSORE SPF 15 BIOFLAVONOIDI E MIRTILLO	CREME OSMOTICHE VISO ANTIETÀ GLOBALE
CREMA NUTRIENTE RESTITUTIVA GERME DI GRANO E OLIVEXT	CREMA CORPO OSMOTICA ANTIETÀ GLOBALE
<b>LINEA PURIFICANTE</b>	<b>TRATTAMENTI CORPO</b>
GEL DETERGENTE PURIFICANTE BARDANA E DERMO-BIOMA	<b>SNELLENTI E RASSODANTI CORPO</b>
SOLUZIONE MICELLARE PURIFICANTE	CREMA CORPO RIMODELLANTE FORTE CAFFEINA E CARNITINA
TRATTAMENTO ANTI IMPERFEZIONI NIACINAMIDE E DERMO-BIOMA	CREMA GEL DRENANTE ANTICELLULITE
CREMA GEL PURIFICANTE BARDANA E DERMO-BIOMA	TRATTAMENTO NOTTE URTO LIPORIDUCENTE
MASCHERA PURIFICANTE BARDANA E DERMO-BIOMA	SCRUB CORPO MICROPERLE VEGETALI E EUISETO
TONICO MICELLARE PURIFICANTE BARDANA E DERMO-BIOMA	<b>IDRATANTI ED ELASTICIZZANTI CORPO</b>
<b>TRATTAMENTI ANTIETÀ</b>	FLUIDO CORPO IDRATANTE ACIDO IALURONICO E AVOCADO
<b>IDRATANTI FILLER</b>	LATTE CORPO IDRATANTE FORTE ACIDO IALURONICO E LATTOBIONICO
CREMA GEL IDRATANTE A. IALURONICO IALUDEEP® E MALVA	CREMA CORPO ELASTICIZZANTE EUISETO E OLIO DI MANDORLE
CREMA IDRATANTE FORTE ANTIETÀ A. IALURONICO IALUDEEP® T. LEGGERA	OLIO CORPO 5 OLI NATURALI
CREMA IDRATANTE FORTE ANTIETÀ A. IALURONICO IALUDEEP® T. RICCA	<b>MANI</b>
<b>RASSODANTI LIFTING</b>	CREMA MANI MIELE
CREMA RASSODANTE ANTIOX PRO-COLLAGENE E VITAMINA C	CREMA ANTIETÀ MANI E UNGHIE ACIDO IALURONICO
CREMA RASSODANTE VISO-COLLO PRO-COLLAGENE E AMINOACIDI	<b>PROTEZIONE SOLARE</b>
CREMA RASSODANTE LIFTING PRO-COLLAGENE TRIPLA AZIONE	CREME VISO SPF 50+
CREMA RASSODANTE NUTRIENTE PRO-COLLAGENE E COENZIMA Q10	CREME VISO SPF 30
<b>LIFTING + VOLUME</b>	STICK SOLARI SPF 50+
CREME LIFTING + VOLUME	SOLARI BABY SPF 50+
<b>SPECIFICI OCCHI</b>	SOLARI CORPO SPF 50+
CREMA CONTORNO OCCHI E LABBRA A. IALURONICO IALUDEEP®	SPRAY FRESCO SPF 50+
CREMA GEL BORSE E OCCHIAIE CENTELLA E PEPTIDI	SOLARI CORPO SPF 30
<b>AZIONI INTENSIVE</b>	OLIO SECCO SPF 30
GEL ACIDO IALURONICO 40%	SOLARI CORPO SPF 15
SIERO LIFTING PRO-COLLAGENE COLLRENEW™ 10%	SIERO VISO DOPOSOLE
SIERO RIMPOLPANTE CERAMIDE COMPLEX 10%	LATTE CORPO DOPOSOLE
SIERO LUMINOSITÀ FLASH BEAUTÉ	LATTE AUTO-ABBRONZANTE
GEL NOTTE RINNOVATORE	CREMA ULTRA-ABBRONZANTE
FLUIDO PROTEZIONE SPF 30	SOLECAP
FLUIDO ANTIMACCHIA P-RESORCINOLO E VIT. C COMPLEX SPF 30	<b>IGIENE FISIOLGICA</b>
CONCENTRATO DEPIGMENTANTE P-RESORCINOLO PURO 1%	<b>IGIENE CORPO</b>
MASCHERA IN TESSUTO IDRATANTE ANTIETÀ A. IALURONICO IALUDEEP®	BAGNO DOCCIA OLEATO ALLANTOINA
MASCHERA NOTTE IDRATANTE ANTIETÀ	SAPONE DI MARSIGLIA FORMULA TRADIZIONALE
<b>TRATTAMENTI URTO</b>	BAGNO DOCCIA NUTRIENTE LATTE
AGE FORMULA SKIN BOOSTER DAY&NIGHT	DOCCIA SHAMPOO SPORT SEMI DI POMPELMO
AGE FORMULA SKIN NUTRITION	DETERGENTE DELICATO CALENDULA
AGE FORMULA BODY NUTRITION	FISIODETERGENTE NON SAPONE ZUCCHERI ATTIVI

# INDICE PRODOTTI - SCHEDE TECNICHE

## DETERGENTI INTIMI

DETERGENTE INTIMO ATTIVO PH 4.5 FERMENTI LATTICI BIOLISATI

DETERGENTE INTIMO FISIOLÓGICO PH 5.5 LICHENE E CALENDULA

DETERGENTE INTIMO LENITIVO PH 6.5 MALVA E BISABOLOLO

## LINEA GESTI PROFUMATI

DOCCIA SHAMPOO GESTI PROFUMATI

CREMA CORPO GESTI PROFUMATI

## LINEA BABY

LINEA BABY CURA DELLA PELLE

LINEA BABY DETERGENZA

## LINEA DEODORANTI

DEO ROLL-ON PELLE SENSIBILE CON CALENDULA

DEO SPRAY DELICATO PELLE SENSIBILE CON CALENDULA

DEO CREMA ANTITRASPIRANTE 7GG CON SEMI DI POMPELMO

DEO ROLL-ON ANTITRASPIRANTE 48H CON SEMI DI POMPELMO

DEO SPRAY SPORT ANTITRASPIRANTE 24H CON SEMI DI POMPELMO

DEO SPRAY BIOATTIVO ANTIMICROBICO CON THE VERDE

## TRATTAMENTI CAPELLI

### SHAMPOO E BALSAMO

OLIO SHAMPOO DERMOAFFINE GLUCOSIDI VEGETALI E OLIO DI MACADAMIA

FISIOSHAMPOO XP DELICATO GLUCOSIDI VEGETALI E COLLAGENE

FISIOSHAMPOO XP SEBONORMALIZZANTE AMINOACIDI E BETULLA

FISIOSHAMPOO XP ANTIFORFORA TIMO CON ANTIMICROBICO

FISIOSHAMPOO XP RISTRUTTURANTE CERAMIDE 3

BALSAMO CAPELLI RISTRUTTURANTE CERAMIDI

MASCHERA CAPELLI RISTRUTTURANTE CERAMIDI E SILICIO

### CADUTA CAPELLI

FISIOSHAMPOO XP RINFORZANTE ADENOSINA E ORTICA

FIALE RINFORZANTI ADENOSINA E TRICHOGEN®

## TRATTAMENTO PREMIUM CAPELLI

SHAMPOO RIPARATORE ANTIETÀ GLOBALE

BALSAMO CREMA RIPARATORE 5 IN 1 ANTIETÀ GLOBALE

FIALE RIVITALIZZANTI DONNA ANTIETÀ GLOBALE

# DETERGENZA VISO



RICERCA  
COLLABORAZIONE  
FIDUCIA

# Latte a risciacquo

## VISO e OCCHI

DETERGE  
E TONIFICA

DETERGENZA VISO

Detergente a risciacquo che consente, con un unico gesto, di ottenere un duplice effetto: una pulizia delicata e naturale e un'azione tonificante e idratante.

### INDICAZIONI E USO

- Emulsione detergente e idratante dalla consistenza vellutata che elimina in un solo gesto ogni traccia di make-up dal viso e dagli occhi. **È adatto anche alle pelli più sensibili e rispetta il pH della zona oculare.** Non comedogenico.
- Grazie all'impiego in formula di detergenti glucosidici, questo latte **deterge per affinità** rispettando gli equilibri della pelle e **catturando le impurità come una microcalamita.** Lascia la pelle morbida, fresca e pulita.
- *Versare sul palmo delle mani bagnate e applicare sul viso asciutto massaggiando per asportare le impurità, quindi sciacquare abbondantemente con acqua. Se il trucco è molto intenso, in particolare nel contorno occhi, si consiglia la pulizia diretta con prodotto e cotone, seguita da risciacquo finale.*

### PRINCIPI ATTIVI

PRINCIPI ATTIVI	AZIONE
Glucoside da cocco	Deterge per affinità
Idrossietilcellulosa	Idrata, effetto filmogeno
Glicerina	Idrata, umettante
Acidi di frutta	Rinnovano dolcemente l'epidermide

### FOCUS

#### • Glucoside da cocco e grano

Tra i moderni detergenti i poliglucosidi costituiscono l'innovazione più interessante per varie ragioni:

- la fonte completamente rinnovabile ed ecocompatibile da grano e palma da cocco;
- l'assenza di impurezze chimiche nocive;
- il meccanismo dell'azione detergente che avviene per affinità alle impurezze e non per contrasto come avviene con i normali tensioattivi che lavano e sgrassano troppo energicamente con un'azione di contrasto allo sporco;
- la perfetta compatibilità con i delicati equilibri della pelle e delle mucose.

#### • Detergenza per affinità e non per contrasto

L'impiego di prodotti detergenti contenenti una frazione lipidica in emulsione consente una pulizia per affinità ai lipidi, al sebo e al make-up con un'asportazione delle impurità graduale senza alterare gli equilibri della barriera cutanea. Il risultato è una pelle morbida e idratata senza l'effetto secco del dopo lavaggio.



Flacone  
da 200ml



8 029408 000025

Flacone  
da 400ml



8 029408 000032

### FORMULA (ingredienti)\*

AQUA, GLYCERIN, **LAURYL GLUCOSIDE**, CETEARYL ALCOHOL, GLYCERYL STEARATE, **STEARIC ACID**, **PALMITIC ACID**, CITRIC ACID, DISODIUM EDTA, *ETHYL-PARABEN*, HYDROXYETHYLCELLULOSE, *METHYL-PARABEN*, PARFUM, *PHENOXYETHANOL*, PROPYLENE GLYCOL, *PROPYL-PARABEN*, *SODIUM DEHYDROACETATE*, TOCOPHEROL, BHA, TRIETHYL CITRATE.

\* In grassetto sono evidenziati i principi attivi, in corsivo sono evidenziati i conservanti

Formulato per ridurre i rischi di allergie

Testato in Istituto Universitario

Nickel < 0,0001% (1ppm)

Glutine < 0,0005% (5ppm)

# Latte a risciacquo

## VISO e OCCHI

DETERGE  
E TONIFICA

### PROVE DI EFFICACIA

#### TEST DERMATOLOGICO (PATCH TEST) DI VALUTAZIONE DELL'INDICE DI IRRITAZIONE.

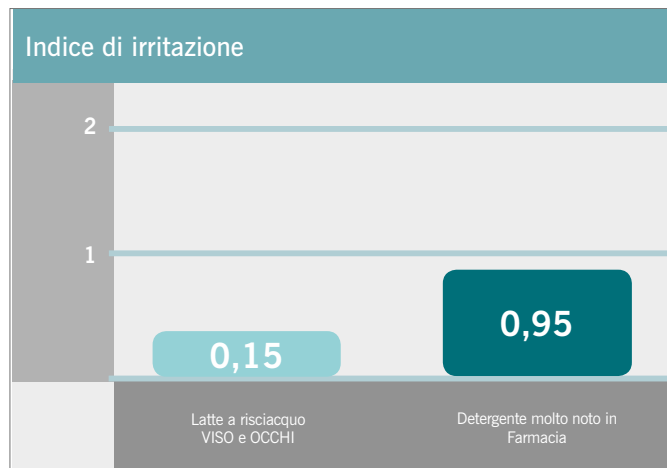

Il test mette a confronto l'indice di irritazione del **Latte a risciacquo VISO e OCCHI** con un detergente molto noto in farmacia.

TEST EFFETTUATO PRESSO L'ISTITUTO DI FARMACOLOGIA DELL'UNIVERSITÀ DI FERRARA.

### QUANDO CONSIGLIARLO

- **Tutti i tipi di pelle.** Adatto anche a persone con occhi particolarmente sensibili.
- Persone che hanno poco tempo e richiedono una **pulizia struccante, accurata con un immediato effetto idratante.**
- Persone che non sono abituate ad utilizzare il cotone e il tonico e preferiscono l'acqua.

### PER COMPLETARE L'AZIONE

- **Tonico gel restitutivo**  
ACIDO IALURONICO

### ASSOCIAZIONI CONSIGLIATE

- Tutti i **prodotti per la cura specifica della pelle** a seconda delle esigenze.
- Tutti i **prodotti antietà e antirughe** (Chrono Trattamenti) a seconda delle specifiche esigenze.
- **Gel ACIDO IALURONICO 40%**
- **Maschera viso idratante forte**  
ACIDO IALURONICO

### COME SUGGERIRLO IN 5 STEP

#### 1 BISOGNO

Desideri una pulizia del viso rapida, profonda ma delicata.

#### 2 AZIONE

Scegli un prodotto dermoaffine, che ti permetta in un unico gesto di avere una pulizia efficace e un'azione idratante e tonificante.

#### 3 ATTIVO

I Glucosidi da cocco e grano detergono per affinità catturando trucco e impurità con estrema delicatezza.

#### 4 PRODOTTO

Il nostro Latte a risciacquo VISO e OCCHI contiene oltre ai Glucosidi da cocco e grano, un mix di attivi idratanti e tonificanti efficaci nell'azione detergente.

#### 5 RISULTATO

La pelle sarà pulita, fresca ed idratata.

# Latte detergente restitutivo

## ACIDO IALURONICO

DETERGE E STRUCCA  
FISIOLOGICAMENTE

DETERGENZA VISO

Latte detergente che dona comfort e idratazione senza alterare l'equilibrio della pelle.

### INDICAZIONI E USO

- Emulsione detergente **dermoaffine a pH fisiologico**, ideale per la pulizia quotidiana di tutte le pelli, anche di quelle sensibili.
- Contiene **Acido bio-ialuronico** che dona **idratazione e comfort alla pelle**.
- Il veicolo in emulsione, caratterizzato da **biolipidi selezionati**, consente una **miglior pulizia ed eliminazione del make-up dal viso** e restituisce, grazie all'**effetto deposito retard** (deposito uniforme di principio attivo), una pelle morbida, tonica e vellutata.
- L'assenza di tensioattivi permette di evitare il risciacquo del prodotto dopo l'applicazione e riduce i fastidi che l'acqua può indurre sulle pelli particolarmente sensibili.
- *Riscaldare tra le mani una noce di prodotto e massaggiare. Asportare i residui in eccesso con un batuffolo di cotone e tonico o risciacquare con acqua.*

### PRINCIPI ATTIVI

PRINCIPI ATTIVI	AZIONE
Acido bio-ialuronico	Idrata, protezione osmotica
Biolipidi	Proteggono e nutrono la pelle
Allantoina	Idrata a rilascio controllato, migliora l'omogeneità dell'incarnato
Polimeri zuccherini idratanti	Idratano e consentono un rilascio bilanciato nel tempo dei principi attivi
Estratti di malva e camomilla	Idratano, proteggono

### FOCUS

#### • Acido bio-ialuronico + Biolipidi: effetto deposito retard

La presenza di acido bio-ialuronico garantisce un **preciso e uniforme deposito di principio attivo e un effetto osmo-protettore che continua nel tempo, migliorando l'idratazione e il comfort della pelle**. I biolipidi (ovvero i trigliceridi), selezionati e veicolati in una morbida emulsione, si depositano lentamente durante la detersione garantendo **morbidezza e setosità alla pelle dopo il risciacquo**. Un prodotto ideale apporta biolipidi ma deve anche saperli depositare in un tempo breve che è il tempo dedicato alla detersione. **L'assenza di tensioattivi aggressivi** riduce la disidratazione cutanea e migliora la veicolazione dei biolipidi all'interno dell'emulsione ottimizzando la velocità di rilascio e il loro deposito per sostantivare la pelle anche durante la pulizia quotidiana.



Flacone  
da 200ml



8 029408 009721

### FORMULA (ingredienti)\*

AQUA, CAPRYLIC/CAPRIC TRIGLYCERIDE, OCTYLDODECANOL, POLYSORBATE 60, GLYCERIN, OLUS OIL, **SODIUM HYALURONATE**, **TOCOPHERYL ACETATE**, ALLANTOIN, **ACHILLEA MILLEFOLIUM EXTRACT**, **CALENDULA OFFICINALIS EXTRACT**, **CHAMOMILLA RECUTITA EXTRACT**, **MALVA SYLVESTRIS EXTRACT**, ACRYLATES/C10-30 ALKYL ACRYLATE CROSSPOLYMER, CAPRYLYL GLYCOL, CETEARYL ALCOHOL, CETEARYL GLUCOSIDE, DISODIUM EDTA, ETHYLHEXYLGLYCERIN, PARFUM, PEG-40 HYDROGENATED CASTOR OIL, BUTYLENE GLYCOL, **PHENOXYETHANOL**, **POTASSIUM SORBATE**, PROPYLENE GLYCOL, **SODIUM DEHYDROACETATE**, SODIUM HYDROXIDE, SORBITOL, TOCOPHEROL, BHA, TRIETHYL CITRATE.

\* In grassetto sono evidenziati i principi attivi, in corsivo sono evidenziati i conservanti

#### Paraben tested\*

Formulato per ridurre i rischi di allergie

Testato in Istituto Universitario

Nickel < 0,0001% (1ppm)

Glutine < 0,0005% (5ppm)

\*Parabeni < 0,0001% (1ppm)

# Latte detergente restitutivo ACIDO IALURONICO

DETERGE E STRUCCA  
FISIOLOGICAMENTE

## PROVE DI EFFICACIA

### TEST DI GRADIMENTO IN EFFICACIA E GRADEVOLEZZA.

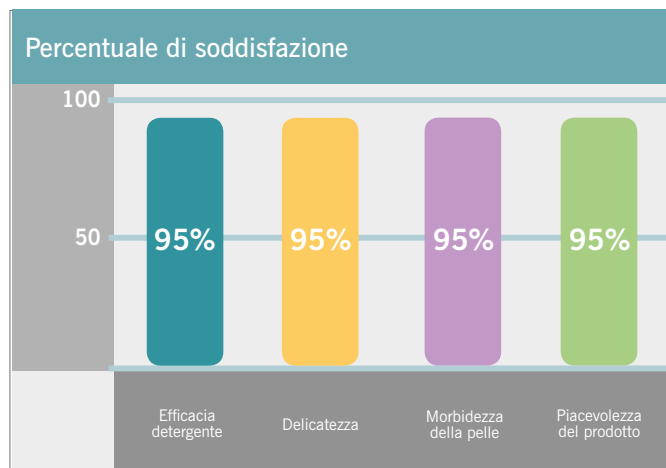

Test di gradimento effettuato su 20 donne che hanno utilizzato il **Latte detergente restitutivo ACIDO IALURONICO** 2 volte al giorno per 2 settimane.

La percentuale esprime i giudizi  
**positivi o molto positivi**  
espressi per ciascuna delle voci indicate

TEST EFFETTUATO PRESSO ISPE  
(INSTITUTE OF SKIN AND PRODUCT EVALUATION).



## QUANDO CONSIGLIARLO

- **Tutti i tipi di pelle.**
- Persone che hanno l'esigenza di un prodotto detergente **particolarmente idratante e nutriente.**
- **Per completare il trattamento antirughe.**
- Per chi predilige un **prodotto senza risciacquo.**

## PER COMPLETARE L'AZIONE

- **Tonico gel restitutivo  
ACIDO IALURONICO**

## ASSOCIAZIONI CONSIGLIATE

- Tutti i **prodotti per la cura specifica della pelle** a seconda delle esigenze.
- Tutti i **prodotti antietà e antirughe** (Chrono trattamenti) a seconda delle specifiche esigenze e nello specifico i prodotti della **linea Acido ialuronico.**
- **Gel ACIDO IALURONICO 40%**
- **Maschera viso idratante forte  
ACIDO IALURONICO**

## COME SUGGERIRLO IN 5 STEP

### 1 BISOGNO

La tua pelle è esigente e richiede al detergente una performance più alta.

### 2 AZIONE

La formula giusta per te deve abbinare la detersione delicata all'idratazione prolungata.

### 3 ATTIVO

L'Acido bio-ialuronico e i biolipidi selezionati difendono e proteggono la barriera cutanea.

### 4 PRODOTTO

Il nostro Latte detergente restitutivo ACIDO IALURONICO, è il giusto complemento della nostra linea antirughe in quanto è altamente performante grazie all'effetto deposito retard. Senza tensioattivi, deterge per affinità.

### 5 RISULTATO

La pelle sarà deterata, idratata e protetta.



# Tonico gel restitutivo

## ACIDO IALURONICO

IDRATA  
E RINFRESCA

DETERGENZA VISO

Tonico gel idratante che rinfresca e ripristina l'idratazione cutanea.

### INDICAZIONI E USO

- Fluido gel idratante di nuova concezione, che rinfresca, cattura le impurità residue ed elimina ogni traccia di detergente.
- Contiene **Acido ialuronico ad alto peso molecolare che aiuta a ripristinare l'idratazione cutanea e dona comfort immediato** e un mix di attivi idratanti e lenitivi.
- È adatto a tutte le pelli, anche le più sensibili. Rispetta il pH fisiologico, non comedogenico.
- *Utilizzare un batuffolo di cotone imbevuto di tonico per eliminare le tracce di detergente e trucco. È ottimo come impacco destressante e idratante.*

### PRINCIPI ATTIVI

PRINCIPI ATTIVI	AZIONE
Acido ialuronico (ad alto peso molecolare)	Idrata, effetto antietà
Niacinamide	Protegge, rinforza
Trealosio	Idrata, osmoprotettivo
Allantoina	Idrata, antiarrossamento
Pantenolo (Provitamina B5)	Idrata, protegge
Estratto di malva	Lenisce, idrata
Estratto di camomilla	Protegge, addolcisce

### FOCUS

#### • Acido ialuronico ad alto peso molecolare

La consistenza gelificata di questo tonico è dovuta alla presenza dell'Acido ialuronico ad alto peso molecolare.

L'Acido ialuronico è un biopolimero di derivazione naturale, costituito da una lunga ripetizione di unità zuccherine che formano un gomito a spirale capace di legare e trattenere al suo interno molta acqua, fino a 30 volte il suo peso. **L'alto peso molecolare di questa materia prima consente di ottenere effetti di idratazione e di comfort cutaneo immediato, rendendo la pelle liscia, regolare, morbida e setosa.**



Flacone  
da 200ml



### FORMULA (ingredienti)\*

AQUA, PEG-75, GLYCERIN, **SODIUM HYALURONATE**, MALVA SYLVESTRIS EXTRACT, NIACINAMIDE, PANTHENOL, **ACHILLEA MILLEFOLIUM EXTRACT**, ALLANTOIN, CALENDULA OFFICINALIS EXTRACT, **CHAMOMILLA RECUTITA EXTRACT**, TREHALOSE, ETHYLHEXYLGLYCERIN, PARFUM, PEG-40 HYDROGENATED CASTOR OIL, **POTASSIUM SORBATE**, PPG-26-BUTETH-26, PROPYLENE GLYCOL, **SODIUM DEHYDROACETATE**, CHLORPHENESIN, PHENOXYETHANOL, CITRIC ACID, DISODIUM EDTA, SORBITOL.

\* In grassetto sono evidenziati i principi attivi, in corsivo sono evidenziati i conservanti

Paraben tested\*

Senza alcool

Formulato per ridurre i rischi di allergie

Testato in Istituto Universitario

Nickel < 0,0001% (1ppm)

\*Parabeni < 0,0001% (1ppm)

# Tonico gel restitutivo

## ACIDO IALURONICO

IDRATA  
E RINFRESCA

### PROVE DI EFFICACIA

LIVELLO DI GRADIMENTO SULLA PERCEZIONE CUTANEA DEL PRODOTTO DOPO 2 SETTIMANE DI TRATTAMENTO.

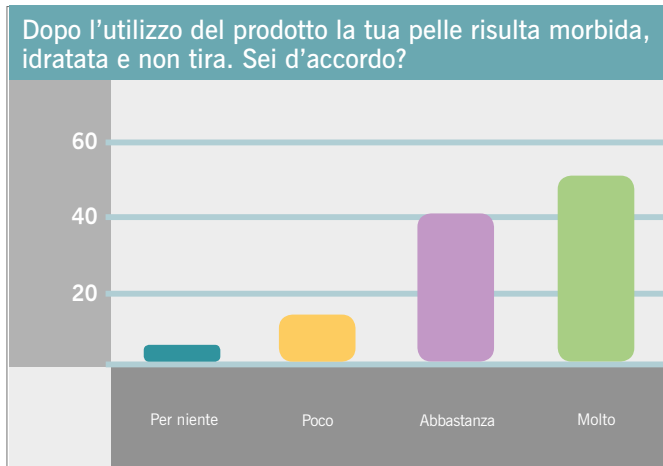

Panel test effettuato su **22 volontari** che hanno utilizzato il **Tonico gel restitutivo ACIDO IALURONICO** per 2 settimane.

Il 90% dei volontari percepisce:  
**una pelle più morbida ed idratata**

TEST EFFETTUATO DA UNIFARCO.

### QUANDO CONSIGLIARLO

- **Tutti i tipi di pelle.**
- Persone che vogliono **togliere i residui della detergenza**, preparando la pelle a ricevere i trattamenti successivi.
- Persone che vogliono **completare l'azione antietà partendo dalla detergenza.**

### PER COMPLETARE L'AZIONE

- **Latte detergente restitutivo ACIDO IALURONICO**

### ASSOCIAZIONI CONSIGLIATE

- Tutti i **prodotti per la cura specifica della pelle** a seconda delle esigenze.
- Tutti i **prodotti antietà e antirughe** (Chrono trattamenti) a seconda delle specifiche esigenze e nello specifico i prodotti della **linea Acido ialuronico.**
- **Gel ACIDO IALURONICO 40%**
- **Maschera idratante forte ACIDO IALURONICO**

### COME SUGGERIRLO IN 5 STEP

#### 1 BISOGNO

Dopo la detergenza senti la necessità di dare tonicità e idratazione alla pelle prima della crema abituale.

#### 2 AZIONE

Il prodotto ideale è il tonico, che permette di asportare i residui della detergenza, rinfrescare e apportare la giusta idratazione.

#### 3 ATTIVO

L'Acido ialuronico ad alto peso molecolare aiuta a ripristinare l'idratazione cutanea.

#### 4 PRODOTTO

Il nostro Tonico gel restitutivo ACIDO IALURONICO ha un'innovativa consistenza gel che toglie i residui della detergenza e al contempo dona idratazione e comfort alla pelle, grazie alla presenza dell'Acido ialuronico ad alto peso molecolare e di un mix di attivi idratanti e lenitivi.

#### 5 RISULTATO

La pelle sarà idratata e vitale.



RICERCA  
COLLABORAZIONE  
FIDUCIA

# SOLUZIONE MICELLARE

## STRUCCANTE VISO-OCCHI

Detergente struccante lenitivo con o senza risciacquo. Senza profumo.

### INDICAZIONI

- Innovativa formula in acqua micellare che garantisce un'efficace pulizia di viso e occhi.
- Le micelle di esteri di glicerolo formano una **struttura a gomitolo che ingloba le impurità** del viso e le **rimuove delicatamente**.
- Contiene un mix di trealosio-acido ialuronico-allantoina che insieme **proteggono la membrana cellulare, idratano e leniscono la pelle**.

**USO:** applicare con l'aiuto di un dischetto di cotone e massaggiare viso e contorno occhi dolcemente fino a completa pulizia. Dopo l'applicazione non è necessario risciacquare con acqua. Al primo utilizzo svitare il tappo e rimuovere il suo sigillo interno.

### INGREDIENTI ATTIVI

INGREDIENTI ATTIVI	AZIONE
MICELLE DI ESTERI DI GLICEROLO	Detergono con delicatezza
TREALOSIO	Osmoprotettore
ALLANTOINA	Lenisce, antiarrossamento
ACIDO IALURONICO	Idrata

### FOCUS

#### MICELLE DI ESTERI DI GLICEROLO

La tecnologia micellare rappresenta l'ultima generazione dei prodotti per la detergenza del viso. Il vantaggio dell'acqua micellare è di essere allo stesso tempo dolce per la pelle e particolarmente efficace per la rimozione del trucco; sembra un tonico, ma funziona come uno struccante, pulisce in profondità senza intaccare la barriera cutanea. L'azione detergente è sostenuta da particolari sostanze, gli esteri del glicerolo, che hanno proprietà simili a quelle dei fosfolipidi che costituiscono il film idrolipidico della pelle. Queste molecole formano una sorta di gomitolo, che ingloba le impurità del viso rimuovendole delicatamente. Il risultato è una pulizia profonda, ma delicata.



Flacone da 400/200ml

### FORMULE (INGREDIENTI ATTIVI)\*\*

AQUA, PEG-6 CAPRYLIC/CAPRIC GLYCERIDES, GLYCERIN, **SODIUM HYALURONATE**, **ALLANTOIN**, TREHALOSE, SODIUM CHLORIDE, DISODIUM EDTA, CETRIMONIUM BROMIDE, IMIDAZOLIDINYL UREA.

\*\* In grassetto sono evidenziati i principi attivi, in corsivo sono evidenziati i conservanti

Formulato per ridurre i rischi di allergie

Sviluppato in collaborazione con Istituti Universitari

Testato dermatologicamente su pelli sensibili

Testato sotto controllo oftalmologico

Nickel < 0,0001% (1ppm)

Parabeni < 0,0001% (1ppm)

# SOLUZIONE MICELLARE

## STRUCCANTE VISO-OCCHI

### PROVE DI EFFICACIA

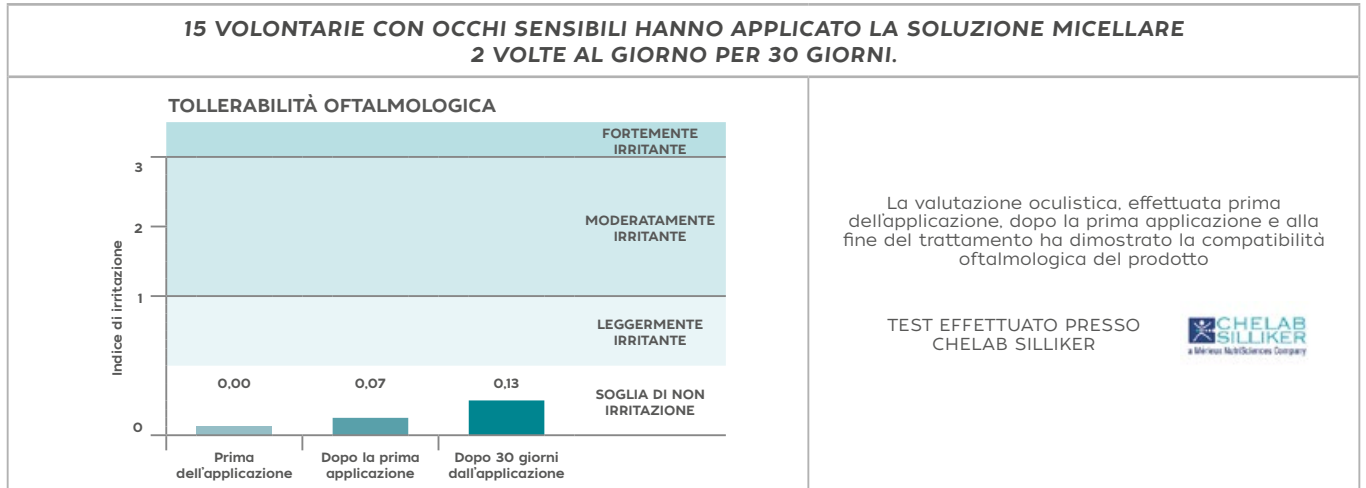

### QUANDO CONSIGLIARLA

- Donne che **si truccano e scelgono un prodotto polivalente**, leggero e fresco.
- Persone che pur truccandosi poco o raramente, sentono **l'esigenza di detergere il contorno occhi con un prodotto specifico**, delicato ed efficace.
- Donne che avvertono **particolare sensibilità** nella zona del contorno occhi.

### SINERGIA D'AZIONE

- Tutti i prodotti per la cura specifica della pelle a seconda delle esigenze.
- Tutti i prodotti antietà e antirughe a seconda delle specifiche esigenze.
- Maschera viso idratante forte Acido Ialuronico.
- Latte detergente restitutivo Acido Ialuronico.
- Tónico gel restitutivo Acido Ialuronico.

# Scrub viso

## MICROPERLE VEGETALI e ALLANTOINA

IDEALE  
PER PELLI SENSIBILI

Delicata emulsione esfoliante con perle di Jojoba. Libera la pelle da cellule morte e impurità.

### INDICAZIONI E USO

- Formula che, attraverso l'azione meccanica **levigante e ammorbidente** di granuli derivati dalla jojoba, favorisce il **rinnovo dell'epidermide, minimizza i pori dilatati ed affina dolcemente la grana della pelle** che appare levigata e luminosa.
- Gli attivi detergenti dermoaffini consentono di rimuovere efficacemente le impurità rispettando l'equilibrio cutaneo. L'Allantoina, grazie al suo potere idratante e lenitivo, dona una **piacevole sensazione di comfort**.
- Si utilizza una volta alla settimana per le pelli normali e due o tre volte alla settimana per le pelli impure. È **particolarmente indicato per le pelli sensibili**.
- *Applicare, con leggeri massaggi circolari sul viso umido ed insistere sulla zona T evitando il contorno occhi. Eliminare le tracce di prodotto sciacquando con acqua tiepida e applicare successivamente il tonico adatto con cotone. Per le pelli particolarmente sensibili si consiglia l'utilizzo del prodotto anche per il corpo.*

### PRINCIPI ATTIVI

PRINCIPI ATTIVI	AZIONE
Microperle vegetali di jojoba	Esfoliano, si fondono delicatamente con il sebo ed assorbono le impurità
Allantoina	Idrata, lenisce, antiarrossamento
Alchilpoliglucosidi	Puliscono delicatamente la cute per affinità e non per contrasto
Oli vegetali	Nutrono, azione anti-secchezza cutanea

### FOCUS

#### • Microperle di jojoba

Le Microperle di jojoba sono delle **microsfere ottenute dall'olio di jojoba** che permettono di realizzare dei **trattamenti esfolianti delicati**, eliminando gli strati più esterni della pelle, più opachi, ruvidi e spessi. Grazie al loro **carattere lipofilo, si fondono delicatamente con il sebo ed assorbono le impurità**, per una **pelle deterata, più liscia e luminosa**. Questo tipo di soluzione cosmetica riduce l'aggressività tipica dei tradizionali ingredienti utilizzati nei trattamenti esfolianti (AHA). Le microperle vegetali di esteri derivati dall'olio di jojoba sono attivi efficaci e dermocompatibili, **non sono irritanti e consigliabili anche per le pelli più sensibili**. Sono facili da risciacquare grazie alla loro ridotta dimensione e alla loro superficie morbida e uniforme.



Tubo  
da 100ml



8 029408 039650

### FORMULA (ingredienti)\*

AQUA, OLUS OIL, GLYCERIN, JOJOBA ESTER, HEXYLDECANOL, HEXYLDECYL LAURATE, PEG-8 DISTEARATE, STEARETH-2, STEARETH-21, LAURYL GLUCOSIDE, ALLANTOIN, C13-14 ISOPARAFFIN, CAPRYLYL GLYCOL, CITRIC ACID, DIMETHICONE, DISODIUM EDTA, LAURETH-7, POLYACRYLAMIDE, SODIUM DEHYDROACETATE, PARFUM, PHENOXYETHANOL, TOCOPHEROL, BHA, TRIETHYL CITRATE.

\* In grassetto sono evidenziati i principi attivi, in corsivo sono evidenziati i conservanti

#### Paraben tested\*

Formulato per ridurre i rischi di allergie

Sviluppato in collaborazione con Istituti Universitari

Testato dermatologicamente su pelli sensibili

Nickel < 0,0001% (1ppm)

Glutine < 0,0005% (5ppm)

\*Parabeni < 0,0001% (1ppm)

# Scrub viso

## MICROPERLE VEGETALI e ALLANTOINA

IDEALE  
PER PELLI SENSIBILI

### PROVE DI EFFICACIA

TEST DI VALUTAZIONE DELL'EFFICACIA ESFOLIANTE IN RELAZIONE AL FASTIDIO CUTANEO RELATIVO ALL'ATTIVO DI MICROPERLE DI JOJOBA.

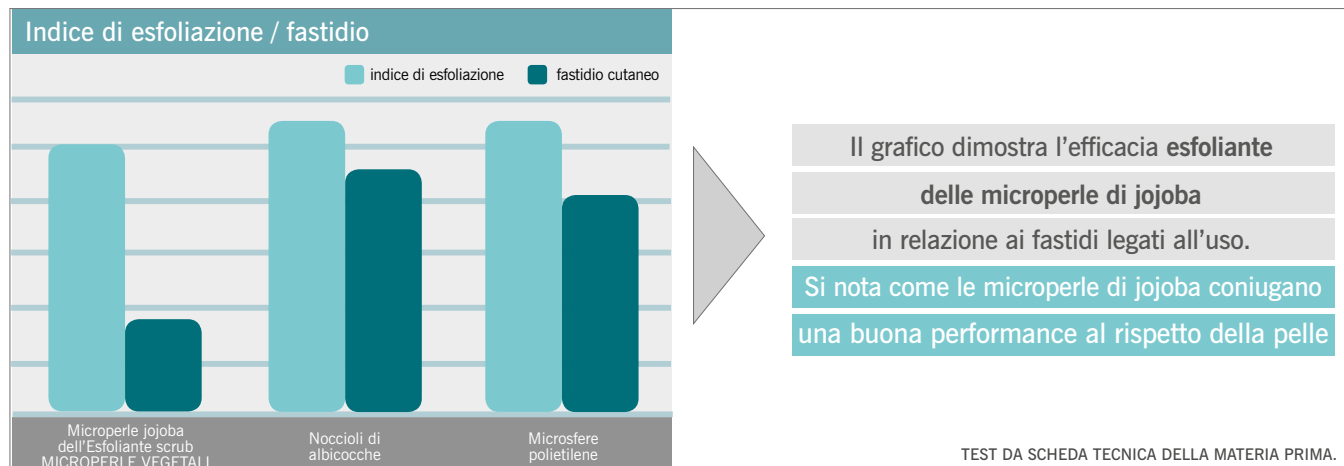

### QUANDO CONSIGLIARLO

- Pelle di tutte le età con **grana irregolare**.
- Pelle giovane o meno giovane con **imperfezioni cutanee**.
- **Perdita di luminosità e colorito spento**.
- Ideale trattamento per **rinnovare anche la pelle secca e sensibile**.

### PER COMPLETARE L'AZIONE

- **Rinnovatore GLICOLICO COMPLEX 10%**

### ASSOCIAZIONI CONSIGLIATE

- **Scrub corpo MICROPERLE VEGETALI e EQUISETO**
- **Fotoprotettore macchie e rughe ACIDO IALURONICO SPF30**
- Tutti i dermo trattamenti della linea Pelle mista e impura.
- Tutti i prodotti anti-tetà e anti-rughe (Chrono trattamenti) a seconda delle specifiche esigenze.

#### COS'È (CARATTERISTICHE)

- › **Esfoliante scrub viso** con Microperle vegetali di jojoba e Allantoina.

#### COSA FA (VANTAGGI)

- › Le Microperle lipofile di jojoba, attraverso la delicata azione levigante ed ammorbidente, **liberano la pelle dalle cellule morte e dalle impurità**.
- › L'Allantoina, grazie al suo potere idratante e lenitivo, **dona una piacevole sensazione di comfort**.

#### A COSA SERVE (BENEFICI)

- › La pelle del viso, **liberata dolcemente dalle impurità, è levigata e luminosa**.

# DERMO TRATTAMENTI



RICERCA  
COLLABORAZIONE  
FIDUCIA



RICERCA  
COLLABORAZIONE  
FIDUCIA

# DETERGENTE IDRA-COMFORT

**Detergente innovativo non schiumogeno dalla texture fluida e restitutiva per rimuovere residui di trucco e impurità da viso e occhi. Senza profumo. Ideale per pelle molto sensibile e arrossata. Doppio utilizzo: con e senza risciacquo.**

Formula concepita per detergere e al tempo stesso prendersi cura della pelle più sensibile. Contiene l'innovativo complesso di prebiotici Sensi-Bioma™ che riequilibra il microbioma e rinforza la barriera cutanea per aiutare la pelle a difendersi dagli agenti esterni e dall'inquinamento. Il Sensi-Bioma™ restituisce inoltre un'idratazione intensa con efficacia immediata e duratura e riduce la sensazione di discomfort tipica della pelle sensibile. Il Beta glicirretico e l'estratto di Mirtillo apportano ulteriore azione lenitiva per donare sollievo alla pelle sensibile arrossata e stressata. La particolare texture a cristalli liquidi unisce la freschezza di un gel al comfort di un latte restitutivo per una detersione ultra delicata e piacevole. Formula essenziale senza profumo. Doppio utilizzo: viso e occhi, con o senza risciacquo.

→ DOPO LA DETERSIONE LA PELLE APPARE MORBIDA, IDRATATA E LENITA

## ATTIVI PRINCIPALI

**SENSI-BIOMA™**  
(Saccaride Isomerate)

## AZIONE

Zucchero prebiotico fisiologicamente presente nel NMF della pelle. Idrata con efficacia immediata e duratura, rinforza la barriera cutanea per difendere la cute da agenti esterni e inquinamento e riequilibra il microbioma cutaneo

**ESTRATTO DI MIRTILLO**

Ricco in polifenoli e zuccheri ad azione lenitiva, idratante e antiossidante

**BETA GLICIRRETICO**

Lenitivo, calmante, disarrossante

**SISTEMA EMULSIONANTE ATTIVO**

Emulsionante a cristalli liquidi di origine naturale. Rinforza la barriera lipidica cutanea e ne migliora la resistenza agli stress esterni aiutando a ridurre disidratazione e ipersensibilità cutanea

**TREALOSIO**

Idratante

**ESTRATTO DI MAGNOLIA**

Azione antiossidante

## TEXTURE

- Texture fluida leggera, fresca e restitutiva.
- Emulsione non schiumogena con struttura a cristalli liquidi che forma una struttura a latte-gel senza profumo per offrire una formula essenziale ideale per la pelle più sensibile.

## MODO D'USO

Utilizzare mattina e sera scegliendo uno dei due modi d'uso:

1. a risciacquo: applicare direttamente con le mani su viso e occhi inumiditi, massaggiare delicatamente e poi risciacquare
2. con il cotone: applicare con un dischetto di cotone sulla pelle asciutta del viso e contorno occhi e massaggiare delicatamente. Non serve risciacquare

## PAROLE CHIAVE

- DETERSIONE ULTRA DELICATA E RESTITUTIVA
- FORTIFICARE LA PELLE PIÙ SENSIBILE E SOGGETTA A ROSSORI
- RIEQUILIBRARE IL MICROBIOMA CUTANEO

## FORMULA

AQUA, COCO-CAPRYLATE, POLYGLYCERYL-2 STEARATE, GLYCERYL STEARATE, 1,2-HEXANEDIOL, STEARYL ALCOHOL, METHYLPROPANEDIOL, PENTYLENE GLYCOL, DIMETHICONE, **DIPOTASSIUM GLYCYRRHIZATE**, **MAGNOLIA OFFICINALIS BARK EXTRACT**, **SACCHARIDE ISOMERATE**, **TREHALOSE**, **VACCINIUM MYRTILLUS FRUIT EXTRACT**, CELLULOSE GUM, CITRIC ACID, GLYCERIN, ISOPROPYL LAUROYL SARCOINATE, MICROCRYSTALLINE CELLULOSE, P-ANISIC ACID, PENTAERYTHRITYL TETRA-DI-T-BUTYL HYDROXYHYDROCINNAMATE, POTASSIUM SORBATE, SODIUM CHLORIDE, SODIUM CITRATE, SODIUM GLUCONATE, SODIUM HYDROXIDE, SORBIC ACID, TOCOPHEROL.

\* In grassetto sono evidenziati gli attivi.



Flacone dispenser 200ml

## PRODOTTO IDEALE PER

- **DETERGERE CON ESTREMA DELICATEZZA LA PELLE MOLTO SENSIBILE E SOGGETTA A ROSSORI**
- **STRUCCARE CON UN UNICO GESTO VISO E OCCHI SENSIBILI**
- **DONARE COMFORT E FORTIFICARE LA PELLE SENSIBILE DURANTE LA DETERGENZA**

- ✓ TESTATO DERMATOLOGICAMENTE SU PELLI SENSIBILI
- ✓ FORMULATO PER RIDURRE I RISCHI DI ALLERGIE
- ✓ SENZA PROFUMO
- ✓ NICKEL E PARABENI < 0,0001% (1 PPM)



# DETERGENTE IDRA-COMFORT

## SENSI-BIOMA™

Innovativo zucchero prebiotico di origine naturale ottenuto dalla fermentazione del mais, fisiologicamente è presente nella nostra pelle nel NMF cutaneo (Fattore Naturale di Idratazione). Grazie alle sue proprietà è un attivo ideale per fortificare la pelle sensibile e fragile.

### EFFICACIA FORTIFICANTE E LENITIVA

- Agisce selettivamente per **riequilibrare il microbioma cutaneo**: migliora il profilo genomico del microbioma stimolando la crescita della flora batterica buona utile al benessere della pelle e ostacolando la crescita dei ceppi patogeni.
- **Rinforza la barriera cutanea** a breve e lungo termine **per difendere la pelle dagli agenti esterni e dall'inquinamento**. Aumenta la sintesi degli enzimi coinvolti nella produzione di filaggrina, acido ialuronico e ceramidi fondamentali per il ricostituirsi della barriera cutanea.
- **Idrata intensamente con efficacia immediata e duratura**: si lega stabilmente alla cheratina della pelle e agisce come un vero e proprio magnete nei confronti dell'acqua. In questo modo riesce a garantire un'efficacia idratante già dalla prima applicazione anche quando il detergente è usato a risciacquo.

## PROVE DI EFFICACIA

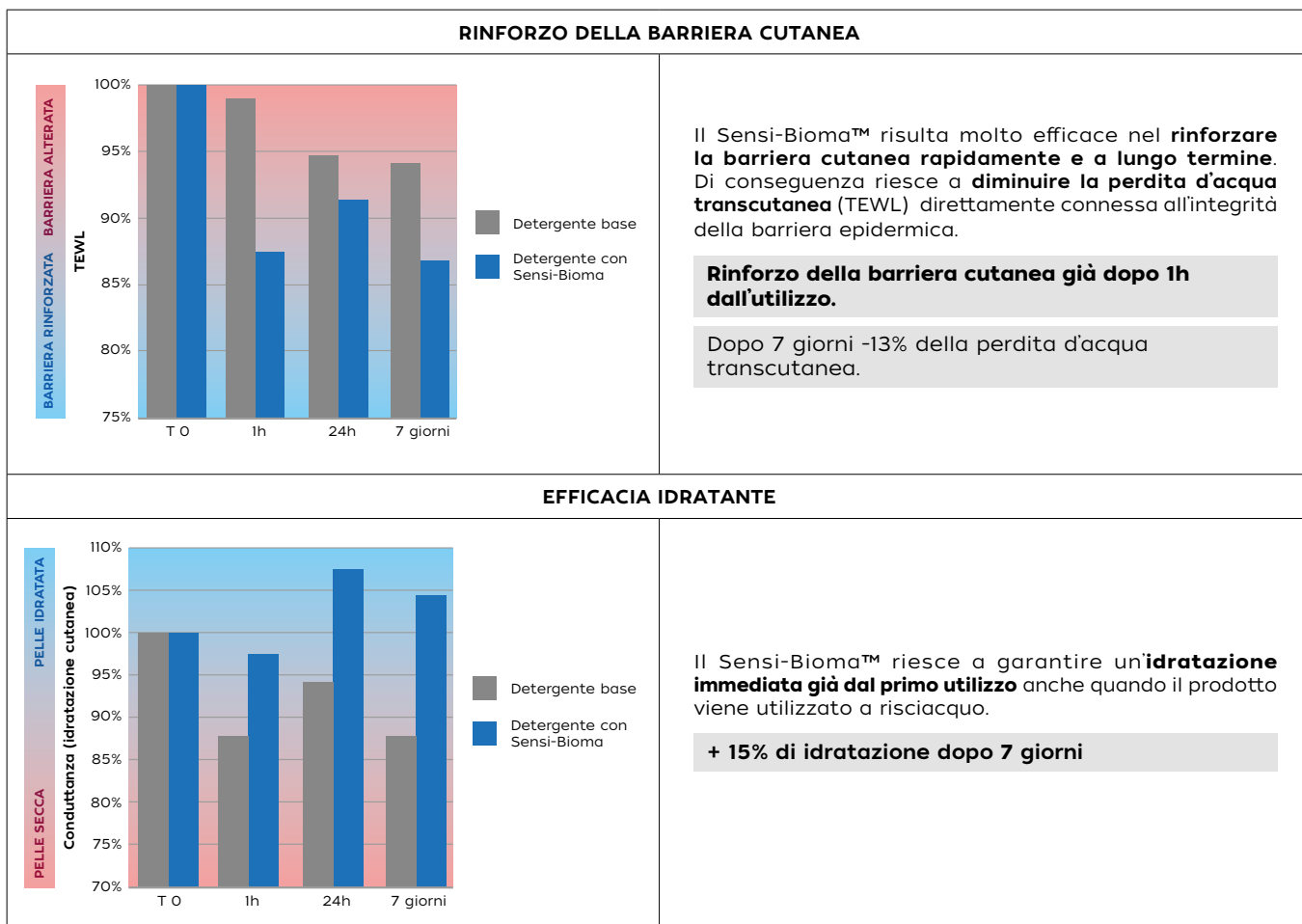

TEST STRUMENTALE SU 50 DONNE CON PELLE SECCA CHE HANNO UTILIZZATO 2 VOLTE AL GIORNO PER 7 GIORNI UN DETERGENTE BASE A RISCACQUO CONTENENTE LA STESSA PERCENTUALE DI SENSI-BIOMA™ PRESENTE NEL DETERGENTE IDRA-COMFORT. TEST DA SCHEDA TECNICA DELLA MATERIA PRIMA.



RICERCA  
COLLABORAZIONE  
FIDUCIA

# SPRAY IDRA-COMFORT

**Concentrato fresco e ultra leggero per fortificare, lenire e idratare istantaneamente la pelle molto sensibile e soggetta a rossori. Senza profumo. Da portare sempre con sé per un comfort immediato.**

Trattamento intensivo spray formulato con l'innovativo complesso di prebiotici Sensi-Bioma™ che riequilibra il microbioma e rinforza la barriera cutanea per aiutare la pelle a difendersi dagli agenti esterni e dall'inquinamento. Offre un'idratazione intensa con efficacia immediata e duratura e riduce la sensazione di discomfort tipica della pelle sensibile (fastidio, pizzicore, sensazione di pelle che tira). Arricchito con attivi altamente lenitivi e disarrossanti come Beta glicirretico, Allantoina e estratto di Mirtillo per donare sollievo alla pelle sensibile arrossata e stressata. La texture nebulizzata ultra leggera unisce la freschezza di un'acqua spray all'efficacia rapida e intensiva di un siero concentrato per un comfort immediato. Formula essenziale senza profumo. Doppio utilizzo: come trattamento intensivo quotidiano prima della crema viso o come rimedio SOS durante la giornata.

→ **LA PELLE APPARE IMMEDIATAMENTE LENITA, RIGENERATA E IDRATATA**

## ATTIVI PRINCIPALI

**SENSI-BIOMA™ (Saccharide Isomerate)**

## AZIONE

Zucchero prebiotico fisiologicamente presente nel NMF della pelle. Idrata con efficacia immediata e duratura, rinforza la barriera cutanea per difendere la cute da agenti esterni e inquinamento e riequilibra il microbioma cutaneo

**ESTRATTO DI MIRTILLO**

Ricco in polifenoli e zuccheri ad azione lenitiva, idratante e antiossidante

**BETA GLICIRRETICO**

Lenitivo, calmante, disarrossante

**ALLANTOINA**

Idratante, lenitiva, protettiva

## TEXTURE

Texture nebulizzata fresca e ultra leggera. Ideale da vaporizzare anche sopra il make-up.

## MODO D'USO

Vaporizzare sul viso mattina e sera dopo la detersione e prima di applicare la crema viso abituale. Può essere applicato anche durante la giornata ogni volta che si avverte sensazione di discomfort e disidratazione cutanea. Il formato travel e l'erogazione spray pratica e igienica permettono di portare il prodotto sempre con sé e di applicarlo in qualsiasi momento della giornata.

Può essere vaporizzato anche sull'area del contorno occhi tenendo gli occhi chiusi. Vaporizzare a minimo 20 centimetri dal viso tenendo chiusi occhi e bocca. Evitare il contatto con gli occhi.

## PAROLE CHIAVE

- CONCENTRATO SOS LENITIVO E IDRATANTE
- FORTIFICARE LA PELLE MOLTO SENSIBILE E SOGGETTA A ROSSORI
- RIEQUILIBRARE IL MICROBIOMA CUTANEO

## FORMULA

AQUA, GLYCERIN, 1,2-HEXANEDIOL, ALLANTOIN, CITRIC ACID, DIPOTASSIUM GLYCYRRHIZATE, SACCHARIDE ISOMERATE, VACCINIUM MYRTILLUS FRUIT EXTRACT, PHENOXYETHANOL, POTASSIUM SORBATE, SODIUM ANISATE, SODIUM CITRATE, SODIUM LEVULINATE, SORBIC ACID, TRISODIUM ETHYLENEDIAMINE DISUCCINATE.

\* In grassetto sono evidenziati gli attivi.



Flacone spray 100ml in plastica 100% riciclata e riciclabile

## PRODOTTO IDEALE PER

- DONARE IDRATAZIONE E SOLLIEVO IMMEDIATO ALLA PELLE MOLTO SENSIBILE E ARROSSATA
- FORTIFICARE QUOTIDIANAMENTE LA PELLE SENSIBILE
- PROTEGGERE LA PELLE SENSIBILE DAGLI AGENTI ESTERNI E DALL'INQUINAMENTO



IN UFFICIO



IN VIAGGIO



MASCHERINA



IN CITTÀ



DOPO LO SPORT

- ✓ TESTATO DERMATOLOGICAMENTE SU PELLI SENSIBILI
- ✓ FORMULATO PER RIDURRE I RISCHI DI ALLERGIE
- ✓ SENZA PROFUMO
- ✓ NICKEL E PARABENI < 0,0001% (1 PPM)

# SPRAY IDRA-COMFORT

## SENSI-BIOMA™

Innovativo zucchero prebiotico di origine naturale ottenuto dalla fermentazione del mais, fisiologicamente è presente nella nostra pelle nel NMF cutaneo (Fattore Naturale di Idratazione). Grazie alle sue proprietà è un attivo ideale per fortificare la pelle sensibile e fragile.

### EFFICACIA FORTIFICANTE E LENITIVA

- Agisce selettivamente per **riequilibrare e rinforzare il microbioma cutaneo**: migliora il profilo genomico del microbioma stimolando la crescita della flora batterica buona utile al benessere della pelle e ostacolando la crescita dei ceppi patogeni
- **Rinforza la barriera cutanea per difendere la pelle dagli agenti esterni e dall'inquinamento**. Aumenta la sintesi degli enzimi coinvolti nella produzione di filaggrina, acido ialuronico e ceramidi fondamentali per il ricostituirsi della barriera cutanea
- **Idrata intensamente con efficacia immediata e duratura**: si lega stabilmente alla cheratina della pelle e agisce come un vero e proprio magnete nei confronti dell'acqua. In questo modo riesce a garantire un'efficacia idratante misurabile già dalla prima applicazione e che dopo l'utilizzo di un mese si mantiene costante fino a 72h dall'ultima applicazione del prodotto

## PROVE DI EFFICACIA

### AZIONE LENITIVA E COMFORT CUTANEO

Il Sensi-Bioma™ riequilibrando il microbioma cutaneo è in grado di **migliorare i principali segni clinici della pelle molto sensibile e fragile** a partire da 2 settimane di utilizzo.

#### DOPO 1 MESE:

**+50% riduzione della secchezza cutanea**

**+50% riduzione della sensazione di pelle che tira**

**+85% riduzione del prurito**

**+33% pelle più forte**

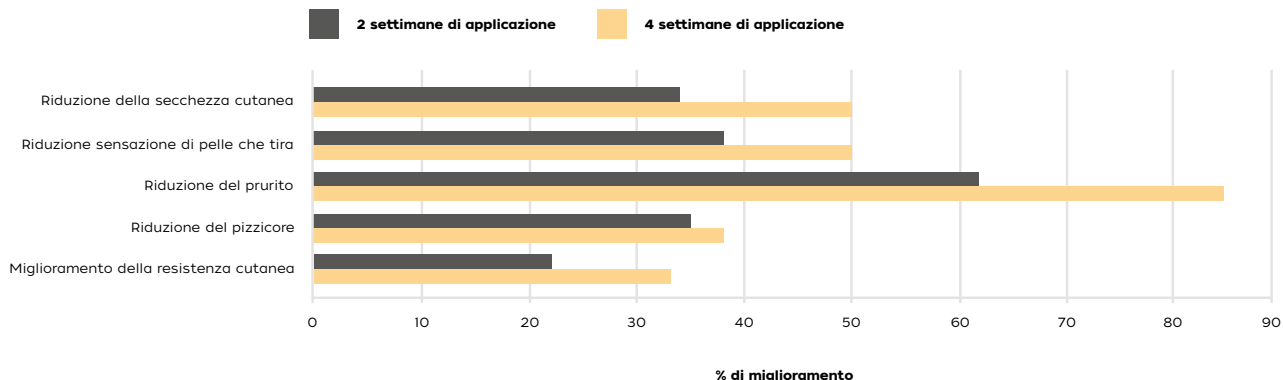

TEST DI AUTOVALUTAZIONE SU 13 DONNE CHE HANNO UTILIZZATO 2 VOLTE AL GIORNO PER 4 SETTIMANE UNA FORMULAZIONE BASE CONTENENTE LA STESSA PERCENTUALE DI SENSI-BIOMA™ PRESENTE NELLO SPRAY IDRA-COMFORT. RISULTATI ESPRESSI IN RIFERIMENTO A TO. TEST DA SCHEDA TECNICA DELLA MATERIA PRIMA.



RICERCA  
COLLABORAZIONE  
FIDUCIA

# CREMA IDRA-COMFORT

Crema viso arricchita con un esclusivo mix di pre- e probiotici per fortificare e donare sollievo alla pelle molto sensibile e fragile: idrata, lenisce e la mantiene giorno dopo giorno bella e sana. Senza profumo.

Trattamento viso ideale per donare il comfort ottimale alla pelle più sensibile. Al cuore della formula l'innovativo complesso di prebiotici Sensi-Bioma™ è potenziato da un ulteriore mix di pre- e probiotici naturali che riequilibra il microbioma cutaneo e riduce nel tempo la sensibilità cutanea: stimola le difese naturali della pelle sensibile e rinforza la barriera cutanea per difendere al meglio la pelle dagli agenti esterni e dall'inquinamento. Il complesso di pre- e probiotici idrata intensamente con efficacia immediata e duratura fino a 72h e riduce il discomfort tipico della pelle sensibile e fragile (sensazione di fastidio, "pelle che tira" e pizzicore). Il Beta glicirretico offre un'azione lenitiva e calmante per donare sollievo alla pelle sensibile stressata mentre l'estratto di Magnolia dal forte potere antiossidante protegge la pelle dallo stress ossidativo quotidiano. Formula essenziale senza profumo.

→ LA PELLE RISULTA FORTIFICATA, PROTETTA, IDRATATA E LENITA. RITROVA IL SUO COMFORT IDEALE

## ATTIVI PRINCIPALI

**SENSI-BIOMA™ (Saccaride Isomerate)**

## AZIONE

Zucchero prebiotico fisiologicamente presente nel NMF della pelle. Idrata con efficacia immediata e duratura, rinforza la barriera cutanea per difendere la cute da agenti esterni e inquinamento e riequilibra il microbioma cutaneo

**MIX DI PRE- E PROBIOTICI (Alpha-glucan oligosaccharide, Polymnia Sonchifolia Root Juice, Maltodextrin, Lactobacillus)**

Riequilibrano il microbioma cutaneo, rinforzano le difese naturali della pelle stimolando la produzione di beta defensine, idratano e riducono il discomfort cutaneo

**BETA GLICIRRETICO**

Lenitivo, calmante, disarrossante

**ESTRATTO DI MAGNOLIA**

Antiossidante e lenitivo

**BURRO DI KARITÉ, ACIDO IALURONICO**

Nutrone e idratano

**SISTEMA EMULSIONANTE ATTIVO**

Emulsionante poliglicerico a base di cera d'api e cera di jojoba. Migliora l'idratazione cutanea, lenisce, protegge la pelle dall'inquinamento e favorisce la crescita del microbioma cutaneo

## TEXTURE

- Texture leggera e setosa, protegge la pelle senza appesantirla.
- Questa formula innovativa offre una texture trasformista in grado di adattarsi alle esigenze di differenti tipi di pelle e di clima.

## MODO D'USO

Applicare mattina e sera sulla pelle deterosa del viso.

## PAROLE CHIAVE

- FORTIFICARE LA PELLE PIÙ SENSIBILE E FRAGILE
- COMFORT CUTANEO IMMEDIATO E PROLUNGATO
- RIEQUILIBRARE IL MICROBIOMA CUTANEO

## FORMULA

AQUA, CAPRYLIC/CAPRIC TRIGLYCERIDE, COCO-CAPRYLATE, DIMETHICONE, POLYGLYCERYL-6 DISTEARATE, PENTYLENE GLYCOL, **ALPHA-GLUCAN OLIGOSACCHARIDE**, GLYCERIN, CETYL ALCOHOL, **GLYCYRRHETINIC ACID**, **LACTOBACILLUS**, **MAGNOLIA OFFICINALIS BARK EXTRACT**, **POLYMNIA SONCHIFOLIA ROOT JUICE**, **SACCHARIDE ISOMERATE**, **SODIUM HYALURONATE**, ACRYLATES/BEHENETH-25 METHACRYLATE COPOLYMER, **BUTYROSPERMUM PARKII BUTTER**, CITRIC ACID, DISTARCH PHOSPHATE, **JOJOBA ESTERS**, LAUROYL LYSINE, MALTODEXTRIN, MYRISTYL ALCOHOL, PENTAERYTHRITYL TETRA-DI-T-BUTYL HYDROXYHYDROCINNAMATE, POLYGLYCERYL-3 BEESWAX, SODIUM BENZOATE, SODIUM CITRATE, SODIUM GLUCONATE, SODIUM HYDROXIDE, TOCOPHEROL, XANTHAN GUM.

\* In grassetto sono evidenziati gli attivi.



Airless 50ml

## PRODOTTO IDEALE PER

- FORTIFICARE LA PELLE MOLTO SENSIBILE E FRAGILE E RIDURRE LA SENSIBILITÀ CUTANEA
- RESTITUIRE COMFORT ALLA PELLE SENSIBILE
- CHI CERCA UNA CREMA VISO SENZA PROFUMO

- ✓ TESTATO DERMATOLOGICAMENTE SU PELLI SENSIBILI
- ✓ FORMULATO PER RIDURRE I RISCHI DI ALLERGIE
- ✓ SENZA PROFUMO
- ✓ NICKEL E PARABENI < 0,0001% (1 PPM)

# CREMA IDRA-COMFORT

## MIX DI PRE- E PROBIOTICI

Esclusiva combinazione di pre- e probiotici per riequilibrare il microbioma cutaneo, fortificare la pelle sensibile e ridurre giorno dopo giorno la sua sensibilità.

La frazione di prebiotici è costituita da fruttoligosaccaridi e galattoligosaccaridi ottenuti rispettivamente per estrazione dai tuberi della pianta Yacon (*Polymnia sonchifolia*) e per biofermentazione enzimatica.

La componente probiotica invece è rappresentata dai Lactobacilli selezionati per la loro nota attività antigenica a livello cutaneo.

## EFFICACIA FORTIFICANTE E LENITIVA

- Agisce selettivamente per **riequilibrare il microbioma cutaneo**: i prebiotici sostengono la crescita dei ceppi utili al benessere dell'ecoflora cutanea e ostacolano la crescita dei ceppi patogeni potenzialmente dannosi
- **Rinforza le difese naturali della pelle** tramite la stimolazione della **sintesi delle beta-defensine**, particolari peptidi ad attività antimicrobica che la pelle produce naturalmente per neutralizzare eventuali patogeni ed impedire la loro proliferazione
- **Idrata intensamente** lasciando la pelle più luminosa e levigata e **riduce in modo significativo il discomfort cutaneo, attenua la sensazione di fastidio, "pelle che tira" e pizzicore tipica della pelle molto sensibile e fragile**

## PROVE DI EFFICACIA

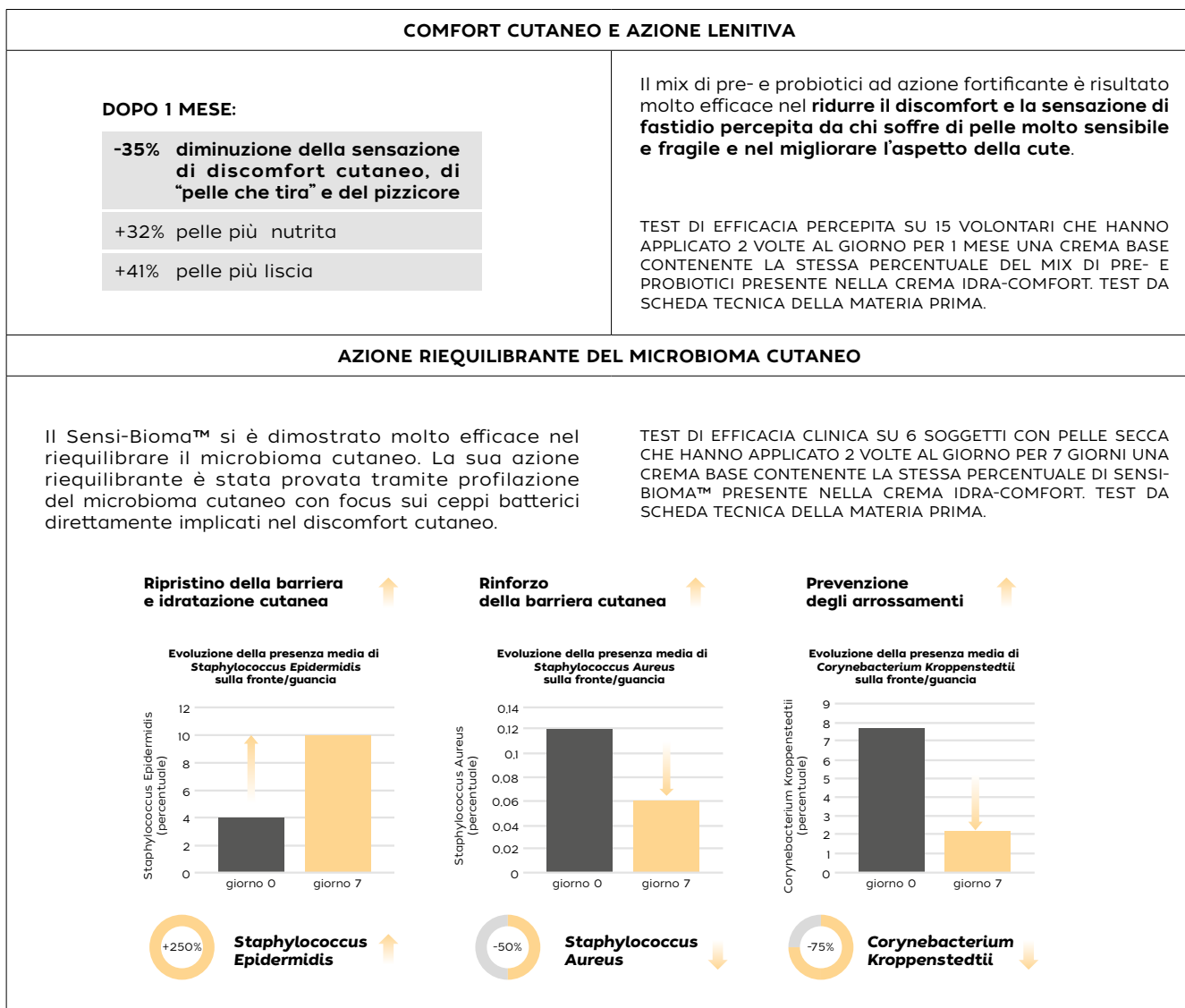



RICERCA  
COLLABORAZIONE  
FIDUCIA

# CREMA ANTI-ROSSORE SPF 15

Crema viso dalla texture ricca specifica per calmare i rossori cutanei e il discomfort della pelle sensibile reattiva e tendente alla couperose. Migliora la microcircolazione e la tollerabilità cutanea ed aiuta a prevenire gli arrossamenti.

La formula ultra ricca di attivi lenitivi come Allantoina, Bisabololo e Beta Glicirretico apporta sollievo immediato alla pelle sensibile e arrossata calmando i rossori e alleviando pizzicore, fastidio, irritazione e sensazione di calore. La Troxerutina, bioflavonoide naturale, giorno dopo giorno riduce la permeabilità e migliora la resistenza dei capillari per aiutare a prevenire gli arrossamenti tipici della pelle tendente a couperose. Inoltre la presenza in formula del brevetto Isopalamide® e dell'Oligopeptide lenitivo riesce a modulare la reattività della pelle e aumentarne la tollerabilità agli agenti esterni per ridurre il discomfort cutaneo. Con filtri solari fotostabili SPF 15.

→ LA PELLE APPARE LENITA, PROTETTA E GIORNO DOPO GIORNO I ROSSORI SI RIDUCONO

## ATTIVI PRINCIPALI

TROXERUTINA

## AZIONE

Bioflavonoide ad azione disarrossante, migliora la resistenza dei capillari per prevenire futuri arrossamenti

ESTRATTO DI MIRTILLO

Lenitivo, protettivo, antiossidante

ALLANTOINA, BISABOLOLO, BETA GLICIRRETICO

Lenitivi, calmanti, disarrossanti

BREVETTO ISOPALMIDE®

Modula la reattività cutanea

OLIGOPEPTIDE LENITIVO

Aumenta la soglia di tollerabilità della pelle

CERAMIDE 3 E COLESTEROLO

Ristrutturano la barriera cutanea

## TEXTURE

- Texture ricca, avvolgente e protettiva, dona una sensazione di comfort prolungato
- Arricchita con polveri uniformanti che attenuano visibilmente i rossori già dalla prima applicazione
- Ideale per la pelle reattiva e sensibile con tendenza alla couperose, specialmente nella stagione più fredda

## MODO D'USO

Applicare al mattino sulla pelle deteresa del viso, in particolare sulle zone soggette a maggiori arrossamenti come naso, guance e mento.

## PAROLE CHIAVE

- EFFICACIA ANTI-ROSSORE RAPIDA E DURATURA
- SOLLIEVO IMMEDIATO DA SENSAZIONE DI CALORE E PIZZICORE
- RINFORZA E PREVIENE GLI ARROSSAMENTI

## FORMULA

AQUA, GLYCERIN, HOMOSALATE, BUTYL METHOXYDIBENZOYLMETHANE, ETHYLHEXYL SALICYLATE, DICAPRYLYL CARBONATE, ETHYLHEXYL METHOXYCINNAMATE, POLYGLYCERYL-6 DISTEARATE, CI 77891, CAPRYLIC/CAPRIC TRIGLYCERIDE, DIMETHICONE, BIS-ETHYLHEXYLOXYPHENOL METHOXYPHENYL TRIAZINE, GLYCERYL DIBEHENATE, HYDROGENATED POLYDECENE, SQUALANE, VACCINIUM MYRTILLUS SEED OIL, TROXERUTIN, N-ISOPROPYL PALMITOYLAMIDE, ACETYL TETRAPEPTIDE-15, DIPOTASSIUM GLYCYRRHIZATE, ALLANTOIN, BISABOLOL, CHOLESTEROL, CERAMIDE 3, HELIANTHUS ANNUUS SEED OIL, ROSMARINUS OFFICINALIS LEAF EXTRACT, CERA ALBA, C10-18 TRIGLYCERIDES, CAPRYLYL GLYCOL, CARBOMER, CETYL ALCOHOL, GLYCERYL BEHENATE, JOJOBA ESTERS, MANNITOL, MICA, PARFUM, PENTAERYTHRITYL TETRA-DI-T-BUTYL HYDROXYHYDROXYCINNAMATE, PHENOXYETHANOL, O-CYMEN-5-OL, SODIUM DEHYDROACETATE, POLYGLYCERYL-3 BEESWAX, POTASSIUM CETYL PHOSPHATE, SODIUM CITRATE, SODIUM HYDROXIDE, TIN OXIDE, TRIBEHENIN, TRISODIUM ETHYLENEDIAMINE DISUCCINATE, XANTHAN GUM.

\* In grassetto sono evidenziati gli attivi.



Vaso 50ml

## PRODOTTO IDEALE PER

- ATTENUARE GLI ARROSSAMENTI DELLA PELLE REATTIVA E TENDENTE ALLA COUPEROSE
- DONARE SOLLIEVO ALLA PELLE SENSIBILE ARROSSATA CHE SOFFRE DI SENSAZIONE DI CALORE, PIZZICORE E DISCOMFORT
- RAFFORZARE I CAPILLARI E PREVENIRE GLI ARROSSAMENTI

- ✓ TESTATO DERMATOLOGICAMENTE SU PELLI SENSIBILI
- ✓ FORMULATO PER RIDURRE I RISCHI DI ALLERGIE
- ✓ NICKEL E PARABENI < 0,0001% (1 PPM)



RICERCA  
COLLABORAZIONE  
FIDUCIA

# CREMA NUTRIENTE RESTITUTIVA

Crema viso dalla texture ultra ricca ideale per donare nutrimento intenso e emollienza prolungata alla pelle sensibile secca e molto secca. Ideale per proteggere la pelle del viso nel periodo più freddo.

La formula ultra ricca con oli naturali ed estratto di Oliva frazionato e purificato garantisce un nutrimento profondo e prolungato per donare comfort alla pelle secca e molto secca a causa di fattori costituzionali o di un'eccessiva esposizione agli agenti esterni come vento, freddo, sole o riscaldamento e aria condizionata. Favorisce il naturale equilibrio lipidico della pelle e grazie ad attivi fisiologici come la Ceramide 3 e il Colesterolo aiuta il ricostituirsi della barriera protettiva epidermica. La Vitamina E e l'Allantoina inoltre donano sollievo alla pelle secca e stressata lasciandola lenita e protetta.

→ LA PELLE RISULTA INTENSAMENTE NUTRITA, PROTETTA E RITROVA IL SUO EQUILIBRIO LIPIDICO IDEALE

## ATTIVI PRINCIPALI

OLIO DI GERME DI GRANO, OLIVEXT, BURRO DI KARITÉ

## AZIONE

Altamente nutrienti, donano emollienza

ALLANTOINA

Idratante, lenitiva, protettiva

OLIO DI MANDORLE

Idratante e emolliente

CERAMIDE 3 E COLESTEROLO

Ristrutturano la barriera cutanea

VITAMINA E

Azione antiossidante e lenitiva

## PROVE DI EFFICACIA

### AZIONE NUTRIENTE INTENSIVA

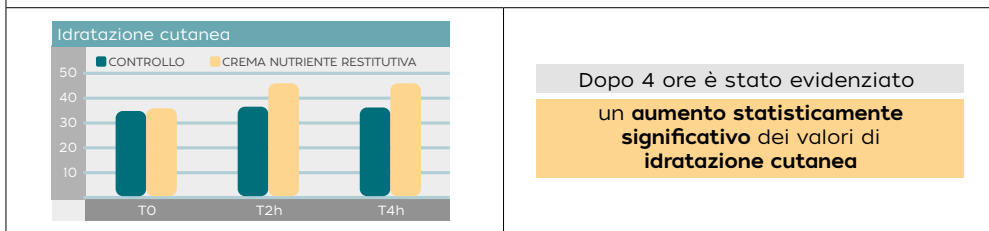

TEST DI EFFICACIA STRUMENTALE, SU 20 DONNE CHE HANNO APPLICATO LA CREMA NUTRIENTE RESTITUTIVA CON VALUTAZIONE CORNEOMETRICA. TEST EFFETTUATO PRESSO PRODERM.

## TEXTURE

Texture ultra ricca e protettiva, ideale per l'applicazione notturna. La formula acqua in olio consente l'immediato rilascio degli oli nutrienti sulla pelle e un'emollienza prolungata nel tempo.

## MODO D'USO

Applicare la sera sulla pelle deteresa del viso, in particolare sulle zone soggette a maggiore secchezza.

## PAROLE CHIAVE

- NUTRIMENTO INTENSO E PROLUNGATO
- MIX DI OLI EMOLLIENTI
- PROTEGGE LA BARRIERA LIPIDICA CUTANEA

## FORMULA

AQUA, PARAFFINUM LIQUIDUM, ISOHEXADECANE, CAPRYLIC/CAPRIC TRIGLYCERIDE, PENTAERYTHRITYL TETRAETHYLHEXANOATE, PROPANEDIOL DICAPRYLATE, GLYCERIN, ALUMINUM STARCH OCTENYLSUCCINATE, OLUS OIL, PEG-30 DIPOLYHYDROXYSTEARATE, CERA ALBA, BUTYROSPERMUM PARKII BUTTER, POLYGLYCERYL-2 DIPOLYHYDROXYSTEARATE, TOCOPHERYL ACETATE, OLEA EUROPAEA FRUIT OIL, ALLANTOIN, TRITICUM VULGARE GERM OIL, PRUNUS AMYGDALUS DULCIS OIL, TOCOPHEROL, CERAMIDE 3, CHOLESTEROL, CAPRYLYL GLYCOL, GLYCERYL BEHENATE, GLYCERYL DIBEHENATE, MAGNESIUM STEARATE, MAGNESIUM SULFATE, O-CYMEN-5-OL, PARFUM, PHENOXYETHANOL, PPG-15 STEARYL ETHER, TRIBEHENIN, TRIETHYL CITRATE, BHA.

\* In grassetto sono evidenziati gli attivi.



Vaso 50ml

## PRODOTTO IDEALE PER

- NUTRIRE IN PROFONDITÀ E A LUNGO LA PELLE SECCA E MOLTO SECCA
- DONARE EMOLLIENZA E SOLLIEVO ALLA PELLE SENSIBILE SECCA
- APPORTARE UN'AZIONE RESTITUTIVA E PROTETTIVA NELLA STAGIONE INVERNALE

LINEA IDRA-COMFORT ANTI-ROSSORE

- ✓ TESTATO DERMATOLOGICAMENTE SU PELLI SENSIBILI
- ✓ FORMULATO PER RIDURRE I RISCHI DI ALLERGIE
- ✓ NICKEL E PARABENI < 0,0001% (1 PPM)



RICERCA  
COLLABORAZIONE  
FIDUCIA

# Gel Detergente Purificante

## BARDANA E DERMO-BIOMA

**Detergente a risciacquo che purifica e riequilibra la pelle, lasciando una sensazione fresca e asciutta.**

### INDICAZIONI E USO

- **Gel con base lavante delicata**, ideale per la pulizia quotidiana delle pelli miste ed impure anche adulte. Deterge in modo delicato, senza un effetto sgrassante aggressivo, **limitando l'effetto rebound**.
- La **sinergia** di un esclusivo **probiotico** (Dermo-Bioma) di ultima generazione e **attivi naturali high-tech** (Bardana e Niacinamide), ripristina le condizioni ideali per lo sviluppo di una flora batterica equilibrata e dona alla pelle un **effetto purificante e sebo regolatore**.
- Il **Dermo-Bioma**, fermento lisato ottenuto dal probiotico *Lactobacillus Plantarum*, stimola la sintesi di  $\beta$ -defensine, peptidi endogeni, che riequilibrano la microflora cutanea grazie alla loro **attività antibatterica selettiva**.
- L' **Estratto Di Bardana Potenziato**, noto come depurativo e batteriostatico, è arricchito di **biotina e zinco solfato** che grazie all'azione sebo-regolatrice e antibatterica, **minimizza le imperfezioni** già dalle prime applicazioni.
- Completano la formula **Esteri Di Acidi Di Frutta** che promuovono il turn over cellulare, **liberano i pori ostruiti e facilitano l'eliminazione delle cellule morte**.
- **USO:** Applicare mattina e sera sul viso umido con la punta delle dita, massaggiare per asportare completamente sporco e residui di trucco. Risciacquare con acqua e utilizzare un tonico per eliminare gli eventuali residui di prodotto.

### PRINCIPI ATTIVI

PRINCIPI ATTIVI	AZIONE
<b>DERMO- BIOMA</b>	Riequilibra la microflora cutanea, limitando la proliferazione di microrganismi potenzialmente dannosi.
<b>ESTRATTO DI BARDANA POTENZIATO</b>	Azione anti batterica e sebo regolatrice.
<b>NIACINAMIDE (Vitamina B3)</b>	Azione anti infiammatoria e sebo regolatrice. Rafforza la barriera cutanea. Promuove il rinnovamento cellulare.
<b>ESTERI DI ACIDI DI FRUTTA</b>	Azione rinnovatrice, levigante delicata.
<b>TENSIOATTIVI GLUCOSIDICI</b>	Alta tollerabilità cutanea, ottima capacità lavante.

### FOCUS

#### PELLE IMPURA E TENSIOATTIVI

Per una pelle mista e impura la detersione risulta indispensabile per riequilibrare la normale idratazione cutanea e purificare l'epidermide da impurità e da eccesso di sebo accumulato durante la giornata. E' importante evitare prodotti troppo aggressivi che inizialmente sgrassano a fondo la pelle, ma che nel lungo periodo causano un ulteriore aumento della produzione di sebo (EFFETTO REBOUND).

La particolare **miscela lavante senza solfati** del gel detergente purificante, è composta da **tensioattivi glucosidici di nuova generazione**, ottenuti da fonti rinnovabili che associano ottima capacità lavante e compatibilità cutanea.

**A RISCIAQUO  
PELLE MISTA E IMPURA**



Flacone 200ml

### FORMULA (INGREDIENTI)\*

AQUA, COCAMIDOPROPYL BETAINE, PROPYLENE GLYCOL, PEG-120 METHYL GLUCOSE TRIOLEATE, CAPRYLOYL/CAPROYL METHYL GLUCAMIDE, COCOYL METHYL GLUCAMIDE, LAUROYL/MYRISTOYL METHYL GLUCAMIDE, GLYCERIN, PEG-7 GLYCERYL COCOATE, **ARCTIUM MAJUS ROOT EXTRACT, C12-13 ALKYL LACTATE, DI-C12-13 ALKYL MALATE, TRI-C12-13 ALKYL CITRATE, TRIDECYL SALICYLATE, LACTOBACILLUS FERMENT, BIOTIN, NIACINAMIDE, ALLANTOIN**, CAPRYLOYL GLYCINE, BUTYLENE GLYCOL, CITRIC ACID, LAURETH-6 CARBOXYLIC ACID, PARFUM, PHENOXYETHANOL, POTASSIUM SORBATE, SODIUM CHLORIDE, SORBIC ACID, SORBITOL, TREHALOSE, TRISODIUM ETHYLENEDIAMINE DISUCCINATE, UNDECYLENOYL GLYCINE, ZINC SULFATE.

\*In grassetto sono evidenziati gli attivi, in corsivo sono evidenziati i conservanti

**Paraben tested\***

Formulato per ridurre i rischi di allergie

Sviluppato in collaborazione con Istituti Universitari

Testato dermatologicamente su pelli sensibili

Nichel < 0,0001% (1ppm)

\*Parabeni < 0,0001% (1ppm)



# Gel Detergente Purificante

## BARDANA E DERMO-BIOMA

### PROVE DI EFFICACIA

**TEST IN VIVO EFFETTUATO SU VOLONTARI PER 7 GIORNI CON GEL DETERGENTE, TONICO E CREMA GEL MATTINO E SERA**

Valutazione strumentale dell'efficacia normalizzante sulla grana della pelle, sul numero di pori e attività antibatterica (porfirine). 15 volontari con pelle mista e impura hanno applicato mattina e sera il gel detergente purificante e la crema gel purificante.

#### EFFICACIA ATTIVITÀ ANTIBATTERICA



prima: **9,4**



dopo: **5,5**

#### EFFICACIA PURIFICANTE

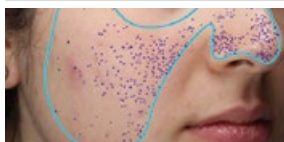

prima: **9,1**

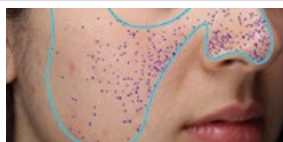

dopo: **8,2**

Dopo 7 giorni i volontari hanno ottenuto:

- **Riequilibrio del bioma cutaneo** (riduzione media delle porfirine del 42%).
- **Riduzione del numero di pori.**
- **Miglioramento complessivo della grana della pelle nel 90% dei soggetti.\***
- **Riduzione della lucidità.**

\*(efficacia percepita)

TEST EFFETTUATO CON L'AUSILIO DELLA  
TECNOLOGIA VISIA COMPLEXION ANALYSIS.

**VISIA**

### QUANDO CONSIGLIARLO

- Persone con la pelle mista e impura che cercano un detergente a risciacquo che non secchi la pelle.
- Donne e uomini di tutte le età, che desiderano un prodotto per la pelle mista, con imperfezioni e punti neri.
- Donne adulte che desiderano un prodotto fresco e leggero che controlli la lucidità del viso.

### SINERGIA D'AZIONE

- **Tonico Micellare Purificante** per completare la pulizia ed equilibrare e purificare la pelle.
- **Crema Gel Purificante** per idratare e lavorare su imperfezioni e flora batterica cutanea donando effetto mat a lunga durata.
- **Trattamento Anti-Imperfezioni** per un'azione mirata sulle singole imperfezioni.
- **Maschera Purificante** con Argilla Bianca per riequilibrare e svolgere un'azione di pulizia profonda.
- **EPATotab** (integratore alimentare).
- **Linea Bioma Life** per riequilibrare la flora batterica dall'interno (integratore alimentare).

## 3 PUNTI DI FORZA DEL PRODOTTO



**1**

**Probiotico** di ultima generazione con effetto specifico **seboregolatore**.

**2**

Non secca la pelle grazie ai tensioattivi delicati.

**3**

**Senza effetto Rebound.**



RICERCA  
COLLABORAZIONE  
FIDUCIA

# SOLUZIONE MICELLARE PURIFICANTE

Acqua detergente struccante che opacizza e purifica senza seccare la pelle. Utilizzo viso e occhi, senza profumo.

La particolare tecnologia micellare a base di esteri del glicerolo garantisce un'alta efficacia detergente e struccante per viso e occhi e al tempo stesso risulta delicata e ottimamente tollerata dalla cute.

La formula è sviluppata per riequilibrare, purificare in profondità e opacizzare la pelle mista, grassa o con imperfezioni grazie alla sinergia di attivi specifici come l' Estratto di Bardana potenziato e il probiotico Dermo-Bioma ad azione sebo-regolatrice e anti-batterica. Lo Zinco PCA contribuisce a ridurre il sebo in eccesso per contrastare a lungo l'effetto "pelle lucida" e limita la proliferazione del principale batterio coinvolto nello sviluppo di imperfezioni cutanee.

Grazie all'azione idratante di Zinco PCA e Allantoina non secca la pelle e le dona una piacevole sensazione di freschezza.

→ LA PELLE È ACCURATAMENTE DETERSA, PURIFICATA, FRESCA E MENO LUCIDA

## ATTIVI PRINCIPALI

## AZIONE

MICELLE DI ESTERI DI GLICEROLO

Detergono efficacemente e con delicatezza

ESTRATTO DI BARDANA POTENZIATO  
(CON BIOTINA E ZINCO SOLFATO)

Anti-batterico, sebo-regolatore

ZINCO PCA

Componente fisiologico del NMF cutaneo. Opacizza e regola la produzione di sebo riducendo l'attività dell'enzima 5-alfa-reduttasi cutaneo senza inaridire la pelle grazie alla sua azione idratante. Azione antibatterica specifica contro il Propionibacterium acnes

DERMO-BIOMA

Probiotico, riequilibra la microflora cutanea limitando la proliferazione di microrganismi potenzialmente dannosi

ALLANTOINA

Lenisce e idrata

## TEXTURE

· Acqua detergente fresca e leggera. Senza profumo.

## MODO D'USO

Applicare con un dischetto di cotone su viso e occhi e massaggiare delicatamente. Ideale la sera per struccare, detergere e opacizzare e la mattina per detergere e mantenere un effetto opacizzante durante l'arco della giornata. Utilizzo anche senza risciacquo. Al primo utilizzo svitare il tappo e rimuovere il sigillo interno.

## PAROLE CHIAVE

- STRUCCANTE VISO E OCCHI
- AZIONE OPACIZZANTE
- PURIFICA SENZA SECCARE

## FORMULA

AQUA, PEG-6 CAPRYLIC/CAPRIC GLYCERIDES, ZINCO PCA, ALLANTOIN, ARCTIUM MAJUS ROOT EXTRACT, BIOTIN, LACTOBACILLUS FERMENT, 1,2-HEXANEDIOL, BUTYLENE GLYCOL, DISODIUM EDTA, GLYCERIN, P-ANISIC ACID, PHENOXYETHANOL, SODIUM BENZOATE, SODIUM HYDROXIDE, ZINC SULFATE.

\* In grassetto sono evidenziati gli attivi.



Flacone 200ml in plastica 100% riciclata e riciclabile

## PRODOTTO IDEALE PER

- STRUCCARE E DETERGERE LA PELLE MISTA, GRASSA E IMPURA
- OPACIZZARE LA PELLE MISTA E GRASSA
- PURIFICARE LA PELLE CON IMPERFEZIONI SENZA SECCARE

- ✓ SENZA PROFUMO
- ✓ TESTATO DERMATOLOGICAMENTE SU PELLI SENSIBILI
- ✓ OFTALMOLOGICAMENTE TESTATO
- ✓ FORMULATO PER RIDURRE I RISCHI DI ALLERGIA
- ✓ NICKEL E PARABENI < 0,0001% (1PPM)



RICERCA  
COLLABORAZIONE  
FIDUCIA

# Trattamento Anti Imperfezioni

## NIACINAMIDE E DERMO-BIOMA

**Trattamento intensivo che asciuga l'imperfezione, previene la formazione di macchie residue, calma e lenisce.**

### INDICAZIONI E USO

- **Siero-gel**, non comedogenico, dalla **texture leggera**, ideale come trattamento specifico per correggere brufoli, punti neri delle pelli miste e impure di tutte le età.
- In caso di pelli con forte tendenza acneica e comedoni diffusi il prodotto può essere applicato anche su **porzioni del viso più estese, ma comunque limitate**. Il prodotto di prima scelta per applicazioni su tutto il viso (contorno occhi escluso) è la Crema Gel purificante Bardana e Dermo-Bioma.
- La **sinergia** di un esclusivo estratto da **probiotico** (Dermo- Bioma) di ultima generazione e **attivi naturali high-tech** (Bardana e Niacinamide), ripristina le condizioni ideali per lo sviluppo di una flora batterica equilibrata e dona alla pelle un **effetto purificante e sebo-regolatore**.
- Il **Dermo-Bioma**, fermento lisato ottenuto dal probiotico *Lactobacillus Plantarum*, stimola la sintesi di  $\beta$ -defensine, peptidi endogeni, che riequilibrano la microflora cutanea grazie alla loro **attività antibatterica selettiva**.
- L' **Estratto Di Bardana Potenziato**, noto come depurativo e batteriostatico, è **arricchito di biotina e zinco solfato** che grazie all'azione sebo-regolatrice e antibatterica, **minimizza le imperfezioni** già dalle prime applicazioni.
- Completano la formula il **Gluconodeltalattone** e l'**Acido Salicilico** con **azione esfoliante delicata** che, grazie alla loro alta tollerabilità, risultano particolarmente indicati per il trattamento di pelli miste e impura.
- **USO:** *applicare in modo puntuale sulle imperfezioni, specialmente la sera dopo la pulizia*. In caso di pelli con forte tendenza acneica e comedoni diffusi il prodotto può essere applicato anche su **porzioni del viso più estese, ma comunque limitate**, prima dell'applicazione della crema abituale. Evitare l'applicazione sul contorno occhi.

### PRINCIPI ATTIVI

PRINCIPI ATTIVI	AZIONE
<b>DERMO-BIOMA</b>	Riequilibra la microflora cutanea, limitando la proliferazione di microrganismi potenzialmente dannosi.
<b>ESTRATTO DI BARDANA POTENZIATO</b>	Azione anti batterica e sebo regolatrice.
<b>NIACINAMIDE (Vitamina B3)</b>	Azione sebo regolatrice. Rafforza la barriera cutanea. Promuove il rinnovamento cellulare.
<b>GLUCONODELTALATTONE</b>	Azione cheratolitica.
<b>ACIDO SALICILICO</b>	Azione rinnovatrice.

### FOCUS

#### GLUCONODELTALATTONE

Una delle cause della formazione dei comedoni è il rallentamento della capacità di rinnovamento cellulare cutaneo, che si verifica anche nel follicolo, con la conseguente formazione di un tappo che inevitabilmente lo ostruisce. Il Gluconodeltalattone è un poli idrossiacido che associa la **capacità esfoliante degli alfa idrossiacidi ad una migliore tollerabilità cutanea**, caratteristiche che lo rendono ingrediente attivo di elezione nel trattamento delle imperfezioni. La **bilanciata associazione con la Niacinamide conferisce al prodotto proprietà sebo-normalizzanti**.

**CORRETTIVO  
LOCALIZZATO  
PELLE MISTA E IMPURA**



Airless 30ml

### FORMULA (INGREDIENTI)\*

AQUA, **GLUCONOLACTONE**, ALCOHOL DENAT, **NIACINAMIDE**, SODIUM HYDROXIDE, PENTYLENE GLYCOL, SODIUM CITRATE, **ARCTIUM MAJUS ROOT EXTRACT**, BIOTIN, CITRUS PARADISI SEED EXTRACT, **SALICYLIC ACID**, **LACTOBACILLUS FERMENT**, BUTYLENE GLYCOL, CITRIC ACID, DEXTRIN, DISODIUM PHOSPHATE, GLYCERIN, HYDROXYETHYLCELLULOSE, **PHE-NOXYETHANOL**, POLYSORBATE 60, SODIUM PHOSPHATE, XANTHAN GUM, ZINC SULFATE.

\*In grassetto sono evidenziati gli attivi, in corsivo sono evidenziati i conservanti

**Paraben tested\***

Sviluppato in collaborazione con Istituti Universitari

Testato dermatologicamente

Nickel < 0,0001% (1ppm)

\*Parabeni < 0,0001% (1ppm)

# Trattamento Anti Imperfezioni

## NIACINAMIDE E DERMO-BIOMA

### PROVE DI EFFICACIA

GIUDIZIO GLOBALE SUL PRODOTTO DOPO UNA SOLA SETTIMANA DI TRATTAMENTO

#### EFFICACIA CONTRO LE IMPERFEZIONI

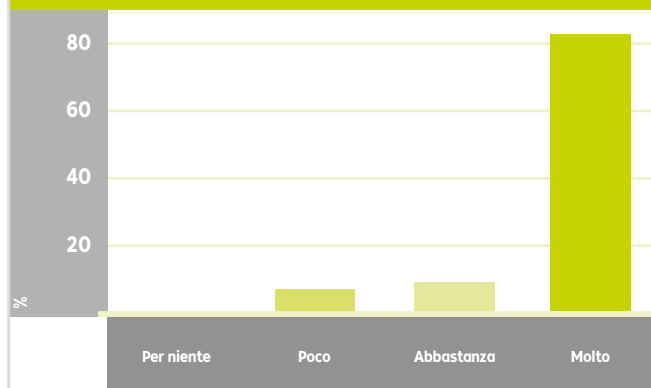

Punteggio ottenuto su una scala da 1 a 10

Efficacia contro le imperfezioni	8.2
Texture gradevole	7.7
Assorbimento veloce	7.2
Residuo sulla pelle gradevole	7.5
<b>Giudizio globale</b>	<b>7.7</b>

CONSUMER TEST EFFETTUATO DA UNIFARCO SU 21 VOLONTARIE

### QUANDO CONSIGLIARLO

- Come **trattamento mirato e puntuale** su brufoli, comedoni, imperfezioni, in associazione alla crema viso.
- **Persone con pelle mista e impura** per rallentare lo sviluppo dell'imperfezione e controllarne dolore e infiammazione.
- **Adolescenti o adulti con imperfezioni diffuse.**

### SINERGIA D'AZIONE

- **Gel Detergente Purificante e Tónico Micellare Purificante** per un'azione di pulizia completa in grado di equilibrare e purificare la pelle.
- **Crema Gel Purificante** per idratare e correggere imperfezioni e flora batterica cutanea donando **effetto mat a lunga durata.**
- **Maschera Purificante** con Argilla Bianca per riequilibrare e svolgere un'azione di pulizia profonda.
- **Linea Idratante, Rassodante, Densificante** da applicare al mattino per controllare la lucidità in caso di pelle mista.
- **EPATotab** (integratore alimentare).
- **Linea Bioma Life per riequilibrare la flora batterica** dall'interno (integratore alimentare).

## 3 PUNTI DI FORZA DEL PRODOTTO

- 1** **Probiotico** di ultima generazione con effetto specifico **seboregolatore.**
- 2** Ottimo come **trattamento puntuale** sulla singola imperfezione.
- 3** Previene la formazione di macchie residue.



RICERCA  
COLLABORAZIONE  
FIDUCIA

# Crema Gel Purificante

## BARDANA E DERMO-BIOMA

Crema Gel opacizzante che riduce il sebo, diminuisce le imperfezioni, neutralizza le lucidità, rinforza la barriera cutanea con effetto MAT a lunga durata.

### INDICAZIONI E USO

- Formula dalla **texture leggera**, non comedogena, ideale come trattamento quotidiano per le **pelli miste ed impure anche adulte**.
- La **sinergia** di un esclusivo estratto **probiotico** (Dermo-Bioma) di ultima generazione e **attivi naturali high-tech** (Bardana e Niacinamide), ripristina le condizioni ideali per lo sviluppo di una flora batterica equilibrata e dona alla pelle un **effetto purificante e sebo- regolatore**.
- Il **Dermo-Bioma**, fermento lisato ottenuto dal probiotico *Lactobacillus Plantarum*, stimola la sintesi di  $\beta$ -defensine, peptidi endogeni, che riequilibrano la microflora cutanea grazie alla loro **attività antibatterica selettiva**.
- L' **Estratto Di Bardana Potenziato**, noto come depurativo e batteriostatico, è **arricchito di biotina e zinco solfato** che, grazie all'azione sebo-regolatrice e antibatterica, **minimizza le imperfezioni** già dalle prime applicazioni.
- Completano la formula l'**Estratto Retinolo-Like** attivo purificante di origine vegetale con azione mirata sulla 5  $\beta$ -reduttasi, l' **Estratto Di Salvia Rossa** con attività anti-glicazione e le **Polveri Adsorbenti** per un effetto asciutto da mattina a sera.
- USO:** dopo la deterzione, applicare su viso e collo, mattino e sera, in particolare sulla zona T. Evitare l'applicazione sul contorno occhi.

### PRINCIPI ATTIVI

PRINCIPI ATTIVI	AZIONE
<b>ESTRATTO DI BARDANA POTENZIATO</b>	Diminuisce la produzione di sebo, i pori dilatati e la lucidità cutanea.
<b>DERMO- BIOMA</b>	Riequilibra la microflora cutanea, limitando la proliferazione di microrganismi potenzialmente dannosi.
<b>NIACINAMIDE (Vitamina B3)</b>	Azione anti infiammatoria e sebo regolatrice. Rafforza la barriera cutanea. Promuove il rinnovamento cellulare.
<b>ESTRATTO DI SALVIA ROSSA</b>	Dona luminosità ed elasticità alla pelle.
<b>ESTRATTO RETINOLO LIKE DI ORIGINE NATURALE (Bakuchiol)</b>	Agisce sui 4 fattori che causano l'insorgenza di imperfezioni: ispessimento del follicolo, aumento della produzione di sebo, proliferazione del <i>P. Acnes</i> , attivazione delle difese della pelle.
<b>POLVERI ADSORBENTI</b>	Effetto mat, anti lucido, immediato.

### FOCUS

#### IL DERMO BIOMA E LA PELLE IMPURA

La pelle è colonizzata da milioni di batteri che costituiscono la microflora cutanea e che convivono tra loro in un delicato equilibrio. Se questo equilibrio viene perduto, si può verificare l'insorgenza di numerose problematiche a livello cutaneo. Nel caso di brufoli, pelle grassa e imperfezioni, abbiamo un forte aumento della proliferazione di microrganismi potenzialmente dannosi rispetto alla condizione di normale equilibrio. La pelle deve quindi difendersi dagli attacchi dei batteri. Per farlo ha sviluppato un sistema che si basa sul riconoscimento dei batteri stessi. Grazie all'azione delle defensine, catene peptidiche in grado di legarsi alla membrana dei batteri provocandone la morte cellulare, la pelle riesce a difendersi dall'attacco dei patogeni. Il **Dermo-Bioma** è un principio attivo prodotto attraverso un processo di fermentazione a partire dal probiotico *Lactobacillus plantarum* che **stimola la produzione di  $\beta$ -defensina 2** e di conseguenza **ridona equilibrio alla microflora cutanea**.

**EFFETTO MAT**  
**PELLE MISTA E IMPURA**



Airless 50ml

### FORMULA (INGREDIENTI)\*

AQUA, DIMETHICONE, PROPYLHEPTYL CAPRYLATE, **NIACINAMIDE**, PROPYLENE GLYCOL, NYLON-12, PROPANEDIOL, DIMETHICONE/VINYL DIMETHICONE CROSSPOLYMER, BUTYLENE GLYCOL DICAPRYLATE/DICAPRATE, PENTYLENE GLYCOL, POLYMETHYL METHACRYLATE, **ARCTIUM MAJUS ROOT EXTRACT**, FOMES OFFICINALIS EXTRACT, **BAKUCHIOL**, **BIOTIN**, **ARGININE**, **LACTOBACILLUS FERMENT**, **LAUROYL LYSINE**, **SALVIA MILTIORRHIZA LEAF EXTRACT**, BUTYLENE GLYCOL, CAPRYLOYL GLYCINE, CAPRYLYL GLYCOL, GLYCERIN, HYDROXYETHYL ACRYLATE/SODIUM ACRYLOYLDIMETHYL TAURATE COPOLYMER, MYRISTYL ALCOHOL, PEG-12 DIMETHICONE, PENTAERYTHRITYL TETRA-DI-T-BUTYL HYDROXYHYDROCINNAMATE, POLYACRYLATE CROSSPOLYMER-6, POLYSILICONE-11, POTASSIUM CETYL PHOSPHATE, SILICA, TRISODIUM ETHYLENEDIAMINE DISUCCINATE, PHENOXYETHANOL, UNDECYLENOYL GLYCINE, PARFUM, XANTHAN GUM, ZINC SULFATE.

\*In grassetto sono evidenziati gli attivi, in corsivo sono evidenziati i conservanti

Paraben tested\*

Sviluppato in collaborazione con Istituti Universitari

Testato dermatologicamente

Nichel < 0,0001% (1ppm)

\*Parabeni < 0,0001% (1ppm)

# Crema Gel Purificante

## BARDANA E DERMO-BIOMA

### PROVE DI EFFICACIA

**TEST IN VIVO EFFETTUATO SU VOLONTARI PER 7 GIORNI CON GEL DETERGENTE, TONICO E CREMA GEL MATTINO E SERA**

Valutazione strumentale dell'efficacia normalizzante sulla grana della pelle, sul numero di pori e attività antibatterica (porfirine). 15 volontari con pelle mista e impura hanno applicato mattina e sera il gel detergente purificante e la crema gel purificante.

#### EFFICACIA ATTIVITÀ ANTIBATTERICA



prima: **9,4**



dopo: **5,5**

#### EFFICACIA PURIFICANTE

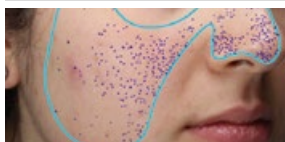

prima: **9,1**

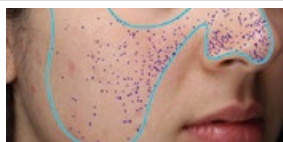

dopo: **8,2**

Dopo 7 giorni i volontari hanno ottenuto:

- **Riequilibrio del bioma cutaneo** (riduzione media delle porfirine del 42%).
- **Riduzione del numero di pori.**
- **Miglioramento complessivo della grana della pelle nel 90% dei soggetti.\***
- **Riduzione della lucidità.**

*\*(efficacia percepita)*

TEST EFFETTUATO CON L'AUSILIO DELLA  
TECNOLOGIA VISIA COMPLEXION ANALYSIS.

**VISIA**

### QUANDO CONSIGLIARLO

- **Adolescenti con la pelle mista e impura** che cercano crema da utilizzare tutti i giorni, che non secchi la pelle.
- Donne e uomini con tutti i tipi di pelle, che desiderano un prodotto per **la pelle mista, con imperfezioni e punti neri.**
- **Donne adulte** che desiderano un prodotto fresco e leggero che **controlli la lucidità del viso a lunga durata**, con un **effetto anti-età.**
- **Adulti** che cercano un prodotto per **riequilibrare la pelle** che si presenta in alcuni periodi mista e impura.

### SINERGIA D'AZIONE

- **Gel Detergente Purificante** e **Tonico Micellare Purificante** per un'azione di pulizia completa in grado di equilibrare e purificare la pelle.
- **Trattamento Anti-Imperfezioni** per un'azione mirata sulle singole imperfezioni.
- **Maschera Purificante** per riequilibrare e svolgere un'azione di pulizia profonda.
- **EPATOTab** (integratore alimentare).
- **Linea Bioma Life** per riequilibrare la flora batterica dall'interno (integratore alimentare).

## 3 PUNTI DI FORZA DEL PRODOTTO



**1**

**Probiotico** di ultima generazione con effetto specifico **seboregolatore.**

**2**

Effetto mat lunga durata.

**3**

**Formula bilanciata** adatta a tutte le età.



RICERCA  
COLLABORAZIONE  
FIDUCIA

# Maschera Purificante

## BARDANA E DERMO-BIOMA

**Maschera che assorbe e purifica rispettando l'equilibrio cutaneo della pelle impura.**

### INDICAZIONI E USO

- Maschera viso di facile e comoda applicazione, svolge **un'azione di pulizia profonda, non secca la pelle**, dona al viso purezza istantanea, pelle opacizzata, pori ridotti con un effetto luminoso e defaticante.
- La **sinergia** di un esclusivo estratto da **probiotico** (Dermo-Bioma) di ultima generazione e **attivi naturali high-tech** (Bardana e Niacinamide), ripristina le condizioni ideali per lo sviluppo di una flora batterica equilibrata e dona alla pelle un **effetto purificante e sebo regolatore**.
- Il **Dermo-Bioma**, fermento lisato ottenuto dal probiotico Lactobacillus Plantarum, stimola la sintesi di  $\beta$ -defensine, peptidi endogeni, che riequilibrano la microflora cutanea grazie alla loro **attività antibatterica selettiva**.
- L' **Estratto Di Bardana Potenziato**, noto come depurativo e batteriostatico, è arricchito di **biotina e zinco solfato** che grazie all'azione sebo-regolatrice e antibatterica, **minimizza le imperfezioni** già dalle prime applicazioni.
- La presenza di Argilla Bianca grazie alla sua sottile granulometria e ai minerali come silicio, magnesio, calcio, svolge un'azione **sebo-assorbente** e risulta particolarmente morbida dopo l'applicazione.
- Completano la formula l'**Estratto Di Salvia Rossa** con attività anti-glicazione e il **Magnesio Pca** associazione di Magnesio e Acido Pirrolidone Carbossilico, componente dell'NMF.
- USO:** applicare su viso pulito 1-2 volte la settimana. Lasciare asciugare e dopo 5-10 minuti di posa, sciacquare con del cotone bagnato di acqua o di tonico micellare.

### PRINCIPI ATTIVI

PRINCIPI ATTIVI	AZIONE
<b>DERMO-BIOMA</b>	Riequilibra la microflora cutanea, limitando la proliferazione di microrganismi potenzialmente dannosi.
<b>ESTRATTO DI BARDANA POTENZIATO</b>	Azione anti-batterica e sebo-regolatrice.
<b>NIACINAMIDE (Vitamina B3)</b>	Azione sebo regolatrice. Rafforza la barriera cutanea. Promuove il rinnovamento cellulare.
<b>ARGILLA BIANCA</b>	Azione sebo-assorbente.
<b>ESTRATTO DI SALVIA ROSSA</b>	Attività anti-tietà e anti-glicazione.
<b>MAGNESIO PCA</b>	Azione de-stressante, anti fatica, idratante.

### FOCUS

#### L'ARGILLA BIANCA

Il Caolino, detta anche Argilla Bianca, è una polvere **ricca di minerali** con la proprietà di assorbire le impurità e l'eccesso di sebo. È quindi particolarmente adatta per purificare la pelle del viso e regalare all'epidermide un aspetto liscio e luminoso. La particolare **associazione dell'Argilla Bianca al Dermo-bioma e all'estratto di Salvia Rossa con azione anti-glicazione**, rende la Maschera Purificante il prodotto ideale per trattare periodicamente la pelle mista e impura sia giovane che più matura, poiché associa un'azione riequilibrante sulla microflora cutanea ad un'azione benefica sulle strutture di sostegno nel derma.

**CON ARGILLA BIANCA  
PELLE MISTA E IMPURA**



Tubo 75ml

### FORMULA (INGREDIENTI)\*

AQUA, KAOLIN, NIACINAMIDE, DICAPRYLYL CARBONATE, CI 77891, BUTYLENE GLYCOL, GLYCERYL STEARATE CITRATE, HYDROGENATED POLYDECENE, PEG-100 STEARATE, GLYCERYL STEARATE, GLYCERIN, CETYL ALCOHOL, ISOHEXADECANE, ORYZA SATIVA BRAN OIL, PPG-15 STEARYL ETHER, DIMETHICONE, BEHENYL ALCOHOL, CAPRYLIC/CAPRIC TRIGLYCERIDE, **LACTOBACILLUS FERMENT, SALVIA MILTIORRHIZA LEAF EXTRACT, ARCTIUM MAJUS ROOT EXTRACT, BIOTIN, SQUALANE, MAGNESIUM PCA, TOCOPHEROL, CAPRYLYL GLYCOL, POLYSORBATE 60, LACTIC ACID, LECITHIN, SORBITAN ISOSTEARATE, HYDROXYETHYL ACRYLATE/SODIUM ACRYLOYLDIMETHYLTAURATE COPOLYMER, ZINC SULFATE, ASCORBYL PALMITATE, PARFUM, PHENOXYETHANOL, SODIUM DEHYDROACETATE, XANTHAN GUM, CITRIC ACID, CI 15985, CI 42090, CI 19140.**

\*In grassetto sono evidenziati gli attivi, in corsivo sono evidenziati i conservanti

#### Paraben tested\*

Formulato per ridurre i rischi di allergie

Sviluppato in collaborazione con Istituti Universitari

Testato dermatologicamente

Nichel < 0,0001% (1ppm)

\*Parabeni < 0,0001% (1ppm)

# Maschera Purificante

## BARDANA E DERMO-BIOMA

### PROVE DI EFFICACIA

GIUDIZIO GLOBALE SUL PRODOTTO DOPO UNA SOLA SETTIMANA DI TRATTAMENTO

PELLE OPACIZZATA E MORBIDA DOPO L'APPLICAZIONE

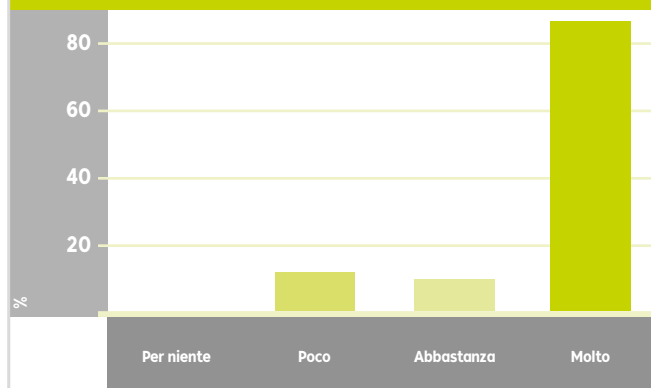

Punteggio ottenuto su una scala da 1 a 10

Texture gradevole	9
Stesura omogenea	8.8
Asciugatura veloce	9.1
Risciacquo agevole senza residuo	8.8
Pelle luminosa e purificata	8.5
<b>Giudizio globale</b>	<b>9</b>

CONSUMER TEST EFFETTUATO DA UNIFARCO SU 10 VOLONTARIE

### QUANDO CONSIGLIARLO

- Donne e uomini che cercano un **trattamento periodico di pulizia profonda**.
- Adolescenti con pelle grassa per **controllare l'eccesso di sebo**.
- Adulti che cercano un trattamento sebo-adsorbente.
- Persone con la pelle mista che vogliono **purificare e illuminare il colorito**.
- Donne adulte che cercano una maschera a base di argilla **confortevole e riequilibrante**.

### SINERGIA D'AZIONE

- **Gel Detergente Purificante e Tónico Micellare Purificante** per un'azione di pulizia completa in grado di equilibrare e purificare la pelle.
- **Crema Gel Purificante** per idratare e correggere imperfezioni e flora batterica cutanea donando **effetto mat a lunga durata**.
- **Trattamento Anti-Imperfezioni** per un'azione mirata sulle singole imperfezioni.
- **EPATotab** (integratore alimentare).
- **Linea Bioma Life** per **riequilibrare la flora batterica** dall'interno (integratore alimentare).

## 3 PUNTI DI FORZA DEL PRODOTTO

- 1** **Probiotico** di ultima generazione con effetto specifico **seboregolatore**.
- 2** Azione sebo-adsorbente e regolarizzante su imperfezioni e pori dilatati **per tutte le età**.
- 3** Applicazione **facile**, tempo di posa **veloce**.





RICERCA  
COLLABORAZIONE  
FIDUCIA

# Tonico Micellare Purificante

## BARDANA E DERMO-BIOMA

**Tonico delicato che migliora l'equilibrio della flora batterica, con un'azione astringente sui pori dilatati.**

### INDICAZIONI E USO

- Formula **senza alcool**, grazie alla **tecnologia micellare**, rimuove le impurità e i residui di trucco, rimasti dopo la consueta detersione. Ideale come trattamento quotidiano per le pelli miste ed impure anche adulte.
- La **sinergia** di un esclusivo estratto da **probiotico** (Dermo-Bioma) di ultima generazione e **attivi naturali high-tech** (Bardana e Niacinamide), ripristina le condizioni ideali per lo sviluppo di una flora batterica equilibrata e dona alla pelle un **effetto purificante e sebo-regolatore**.
- Il **Dermo-Bioma**, fermento lisato ottenuto dal probiotico *Lactobacillus Plantarum*, stimola la sintesi di  $\beta$ -defensine, peptidi endogeni, che riequilibrano la microflora cutanea grazie alla loro **attività antibatterica selettiva**.
- L' **Estratto Di Bardana Potenziato**, noto come depurativo e batteriostatico, è **arricchito** di biotina e zinco solfato che grazie all'azione sebo-regolatrice e antibatterica, **minimizza le imperfezioni** già dalle prime applicazioni.
- Formula arricchita con **Acido Glicolico** che previene la comparsa di imperfezioni, riduce l'occlusione dei pori, svolge un'azione **astringente**.
- **USO:** applicare con un dischetto di cotone dopo la pulizia su tutto il viso: la sera per completare la detersione, la mattina per mantenere un effetto opacizzante durante l'arco della giornata. Prodotto da agitare prima dell'uso.

### PRINCIPI ATTIVI

PRINCIPI ATTIVI	AZIONE
<b>DERMO-BIOMA</b>	Riequilibra la microflora cutanea, limitando la proliferazione di microrganismi potenzialmente dannosi.
<b>ESTRATTO DI BARDANA POTENZIATO</b>	Azione anti batterica e sebo regolatrice.
<b>NIACINAMIDE ( Vitamina B3)</b>	Azione anti infiammatoria e sebo regolatrice. Rafforza la barriera cutanea. Promuove il rinnovamento cellulare.
<b>ACIDO GLICOLICO</b>	Azione rinnovatrice.

### FOCUS

#### LA TECNOLOGIA MICELLARE E LA PELLE IMPURA

La pelle impura necessita di una pulizia profonda ma delicata, per questo il tonico purificante è stato arricchito con tecnologia micellare. L'utilizzo di particolari molecole tensioattive che si organizzano in piccole sfere chiamate "micelle", permette di **asportare con delicatezza i residui di sebo e detergente, senza necessità di risciacquare**. In questo modo la detersione quotidiana del viso risulta più efficace.

**OPACIZZANTE  
SENZA ALCOOL  
PELLE MISTA E IMPURA**



Flacone 200ml

### FORMULA (INGREDIENTI)\*

AQUA, **NIACINAMIDE**, GLYCERIN, PEG-6 CAPRYLIC/CAPRIC GLYCERIDES, **ARCTIUM MAJUS ROOT EXTRACT**, BIOTIN, **CAFFEINE**, GLYCOLIC ACID, **LACTOBACILLUS FERMENT**, BUTYLENE GLYCOL, PEG-40 HYDROGENATED CASTOR OIL, PHENOXYETHANOL, PPG-26-BUTETH-26, PARFUM, SODIUM ANISATE, SODIUM LEVULINATE, TREHALOSE, TRISODIUM ETHYLENEDIAMINE DISUCINATE, XANTHAN GUM, ZINC SULFATE.

\*In grassetto sono evidenziati gli attivi, in corsivo sono evidenziati i conservanti

#### Paraben tested\*

Formulato per ridurre i rischi di allergie

Sviluppato in collaborazione con Istituti Universitari

Testato dermatologicamente su pelli sensibili

Nickel < 0,0001% (1ppm)

\*Parabeni < 0,0001% (1ppm)

# Tonico Micellare Purificante

## BARDANA E DERMO-BIOMA

### PROVE DI EFFICACIA

**TEST IN VIVO EFFETTUATO SU 15 VOLONTARI PER 7 GIORNI CON GEL DETERGENTE, TONICO E CREMA GEL MATTINO E SERA**

Valutazione strumentale dell'efficacia normalizzante sulla grana della pelle, sul numero di pori e attività antibatterica (porfirine). 15 volontari con pelle mista e impura hanno applicato mattina e sera il gel detergente purificante e la crema gel purificante.

#### EFFICACIA ATTIVITÀ ANTIBATTERICA



prima: **9,4**



dopo: **5,5**

#### EFFICACIA PURIFICANTE

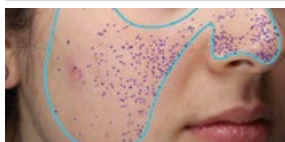

prima: **9,1**

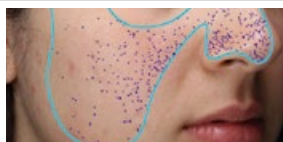

dopo: **8,2**

Dopo 7 giorni i volontari hanno ottenuto:

- **Riequilibrio del bioma cutaneo** (riduzione media delle porfirine del 42%).
- **Riduzione del numero di pori.**
- **Miglioramento complessivo della grana della pelle nel 90% dei soggetti.\***
- **Riduzione della lucidità.**

*\*(efficacia percepita)*

TEST EFFETTUATO CON L'AUSILIO DELLA  
TECNOLOGIA VISIA COMPLEXION ANALYSIS.

**VISIA**

### QUANDO CONSIGLIARLO

- Donne e uomini con tutti i tipi di pelle, che desiderano un prodotto per **controllare la lucidità del viso**.
- **Persone con la pelle mista** e impura che cercano un tonico con funzione astringente e che elimini i residui di sebo e trucco.
- **Donne adulte che desiderano un prodotto riequilibrante e fresco**, che non secchi la pelle.

### SINERGIA D'AZIONE

- **Gel Detergente Purificante** per un'azione di pulizia completa in grado di equilibrare e purificare la pelle.
- **Trattamento Anti-Imperfezioni** per un'azione mirata sulle singole imperfezioni.
- **Maschera Purificante** con Argilla Bianca per riequilibrare e svolgere un'azione di pulizia profonda.
- **EPATotab** (integratore alimentare).
- **Linea Bioma life** per **riequilibrare la flora batterica** dall'interno (integratore alimentare).

## 3 PUNTI DI FORZA DEL PRODOTTO

**1**

**Probiotico** di ultima generazione con effetto specifico **seboregolatore**.

**2**

Senza alcool.

**3**

**Tecnologia micellare** che cattura delicatamente i residui di trucco e sebo.

# TRATTAMENTI ANTIETÀ



RICERCA  
COLLABORAZIONE  
FIDUCIA



RICERCA  
COLLABORAZIONE  
FIDUCIA

# CREME IDRATANTI ACIDO IALURONICO IALUDEEP® ULTRA LEGGERA, LEGGERA E RICCA

Creme viso con Acido ialuronico potenziato IaluDeep® per un'azione idratante anti-tetà quotidiana. Idratano in profondità e con efficacia prolungata per tutta la giornata.

L'esclusivo Acido ialuronico potenziato IaluDeep® idrata in profondità la pelle, minimizza le rughe sottili con un'azione filler riempitiva visibile già dalle prime applicazioni e contrasta il photo-aging grazie alla sua spiccata azione antiossidante. Texture differenziate e specifiche per ogni tipologia di pelle. Formule a rapido assorbimento, idratano la pelle senza appesantirla.

→ LA PELLE APPARE SETOSA, DISTESA, LUMINOSA E PROTETTA DAI DANNI DEL PHOTO-AGING

## ATTIVI PRINCIPALI

### BREVETTO IALUDEEP®

Acido ialuronico e estratto di *Helianthus tuberosus*

## AZIONE

Acido ialuronico potenziato: azione idratante profonda, filler anti-rughe e spiccata azione antiossidante

## VITAMINA E

Azione antiossidante

CREMA GEL IDRATANTE TEXTURE ULTRA LEGGERA	CREMA IDRATANTE FORTE ANTIETÀ TEXTURE LEGGERA	CREMA IDRATANTE FORTE ANTIETÀ TEXTURE RICCA
<b>ATTIVI SPECIFICI</b>		
<p><b>MALVA</b> estratto naturale ricco di sostanze zuccherine che apportano idratazione profonda alla pelle</p> <p><b>ALLANTOINA</b> lenisce, protegge e idrata</p>	<p><b>ESTERI DEGLI ACIDI DELLA FRUTTA</b> rinnovano l'epidermide e riducono le micro-rughe, idratano ad effetto prolungato, restituiscono elasticità e uniformità alla pelle del viso</p>	<p><b>ESTERI DEGLI ACIDI DELLA FRUTTA</b> rinnovano l'epidermide e riducono le micro-rughe, idratano ad effetto prolungato, restituiscono elasticità e uniformità alla pelle del viso</p> <p><b>BURRO DI KARITÉ</b> nutre in profondità senza appesantire la pelle</p>
<b>TEXTURE differenziate per ogni tipologia di pelle</b>		
<p>Emulsione gel oil-free a rapido assorbimento, idrata senza appesantire la pelle. Non comedogena.</p> <p>Ideale per pelli normali e miste, per la pelle dell'uomo e nella stagione più calda</p>	<p>Texture leggera, setosa e fresca, idrata la pelle rendendola più compatta e tonica</p> <p>Ideale per pelli normali e miste segnate dalle prime rughe</p>	<p>Texture ricca, vellutata e corposa, idrata la pelle lasciandola più morbida e levigata</p> <p>Ideale per pelli secche segnate dalle prime rughe e nella stagione più fredda</p>

## MODO D'USO

Applicare mattina e sera sulla pelle deteresa di viso e collo. Ottima base per il trucco. Per la massima efficacia si consiglia di completare la beauty routine con il siero da applicare prima della crema.

## PAROLE CHIAVE

- ACIDO IALURONICO POTENZIATO
- AZIONE IDRATANTE ANTIETÀ
- PELLE DISTESA, ELASTICA E LUMINOSA

## FORMULA

CREMA GEL IDRATANTE TEXTURE ULTRA LEGGERA	CREMA IDRATANTE FORTE ANTIETÀ TEXTURE LEGGERA	CREMA IDRATANTE FORTE ANTIETÀ TEXTURE RICCA
AQUA, GLYCERIN, DIMETHICONE, BUTYLENE GLYCOL, TRIETHYLHEXANOIN, ACRYLATES/BEHENETH-25 METHACRYLATE COPOLYMER, ALLANTOIN, ARABINOSIDE, C12-20 ALKYL GLUCOSIDE, C14-22 ALCOHOLS, CAPRYLYL GLYCOL, DISTARCH PHOSPHATE, FUCOSYLLACTOSE, HELIANTHUS TUBEROSUS ROOT EXTRACT, MALVA SYLVESTRIS EXTRACT, O-CYMNEN-5-OL, PARFUM, PENTAERYTHRITYL TETRA-DI-T-BUTYL HYDROXYHYDROCINNAMATE, PHENOXYETHANOL, POTASSIUM CETYL PHOSPHATE, PROPANEDIOL, SODIUM HYALURONATE, SODIUM HYDROXIDE, SODIUM POLYACRYLOYLDIMETHYL TAURATE, TOCOPHERYL ACETATE, TRISODIUM ETHYLENEDIAMINE, DISUCCINATE, XANTHAN GUM.	AQUA, GLYCERIN, CYCLOPENTASILOXANE, SQUALANE, BUTYLENE GLYCOL, DICAPRYLATE/DICAPRATE, CAPRYLIC/CAPRIC TRIGLYCERIDE, INOSITOL, PENTYLENE GLYCOL, AMMONIUM ACRYLOYLDIMETHYLTAURATE/VP COPOLYMER, ARABINOSIDE, ARACHIDYL ALCOHOL, ARACHIDYL GLUCOSIDE, ARACHIDYL PROPIONATE, BEHENYL ALCOHOL, CERAMIDE 3, CITRIC ACID, DI-C12-13 ALKYL MALATE, DIMETHICONE, DIMETHYLMETHOXY CHROMANOL, DISODIUM EDTA, ETHYL LINOLEATE, ETHYL LINOLENATE, ETHYL OLEATE, FUCOSYLLACTOSE, GLYCERYL STEARATE, HELIANTHUS TUBEROSUS ROOT EXTRACT, LECITHIN, MAGNOLIA OFFICINALIS BARK EXTRACT, OCTYLDODECANOL, OLUS OIL, PARFUM, PEG-100 STEARATE, PEG/PPG-18/18 DIMETHICONE, PENTAERYTHRITYL TETRA-DI-T-BUTYL HYDROXYHYDROCINNAMATE, PHENYL TRIMETHICONE, PROPANEDIOL, PRUNUS AMYGDALUS DULCIS PROTEIN, RETINYL PALMITATE, SODIUM BENZOATE, SODIUM HYALURONATE, SODIUM POLYACRYLATE, TOCOPHEROL, TOCOPHERYL ACETATE, TRIDECETH-6.	AQUA, DICAPRYLYL ETHER, GLYCERIN, CETEARYL ALCOHOL, STEARIC ACID, BUTYROSPERMUM PARKII BUTYR, DI-C12-13 ALKYL MALATE, CETEARYL GLUCOSIDE, GLYCERYL STEARATE, HELIANTHUS TUBEROSUS ROOT EXTRACT, PRUNUS AMYGDALUS DULCIS PROTEIN, RETINYL PALMITATE, SODIUM HYALURONATE, ARABINOSIDE, FUCOSYLLACTOSE, ETHYL LINOLEATE, ETHYL LINOLENATE, ETHYL OLEATE, AMMONIUM ACRYLOYLDIMETHYLTAURATE/VP COPOLYMER, ARACHIDYL PROPIONATE, CAPRYLYL GLYCOL, DECYLENE GLYCOL, DIMETHICONE, DISODIUM EDTA, GLYCINE SOJA OIL, LECITHIN, OCTYLDODECANOL, PARFUM, PENTAERYTHRITYL TETRA-DI-T-BUTYL HYDROXYHYDROCINNAMATE, PHENOXYETHANOL, POTASSIUM CETYL PHOSPHATE, PROPANEDIOL, SODIUM HYDROXIDE, TOCOPHEROL, UNDECYLENIC ACID.

\* In grassetto sono evidenziati gli attivi.



vaso da 50ml

## PRODOTTO IDEALE PER

- DONNE E UOMINI CHE CERCANO UN'IDRATAZIONE COSTANTE NELL'ARCO DELLA GIORNATA
- CONTRASTARE LE PRIME RUGHE
- CHI AMA I PRODOTTI A BASE DI ACIDO IALURONICO

IDRATANTI FILLER

# Crema rassodante antiox

## PRO-COLLAGENE e VITAMINA C

PROTEZIONE  
ANTIGLICAZIONE

Crema anti-tetà che contrasta i principali segni da fotoesposizione e preserva tono ed elasticità della pelle.

### INDICAZIONI E USO

- Emulsione fresca e leggera che agisce sui principali segni dell'invecchiamento cutaneo ed **aiuta a migliorare l'aspetto della pelle, quotidianamente sottoposta a raggi UV, stress ambientale e smog.**
- Il complesso attivo **Carnosina-Pro-aurina-Vitamina C** contrasta il fisiologico processo di glicazione delle fibre di collagene ed elastina **preservando tono ed elasticità del derma.**
- Il pool di **antiossidanti e antiradicalici** mantiene attive le difese della pelle per tutto l'arco della giornata offrendo una protezione specifica dalle sostanze maggiormente coinvolte nel danno da ossidazione, causa di rughe, macchie, disomogeneità, opacità.
- Contiene inoltre **Acido ialuronico** per un effetto filler, riempitivo delle microrughe, e filtri solari **UVA-UVB.**
- La profumazione è delicata, la **texture fresca e leggera** permette un rapido assorbimento.
- Il risultato è un'evidente **diminuzione dei segni di affaticamento e una pelle più luminosa, elastica e distesa.**
- *Usare preferibilmente al mattino, stendendo il prodotto uniformemente su viso e collo.*

### PRINCIPI ATTIVI

PRINCIPI ATTIVI	AZIONE
<b>Complesso attivo antiglicazione (Carnosina, Pro-aurina, Vitamina C):</b>	Protegge le fibre di collagene ed elastina, preserva tono ed elasticità del derma
- Carnosina	Effetto antiossidante a livello delle membrane cellulari
- Pro-aurina	Protegge dai danni da fotoesposizione
- Vitamina C stabile	Azione antiradicalica, illumina
<b>Filtri solari</b>	Proteggono dai raggi UV
<b>Acido ialuronico</b> (a basso peso molecolare)	Azione idratante filler, antirughe

### FOCUS

#### • Complesso antiglicazione (effetto pro-collagene)

La **glicazione** è uno dei meccanismi che concorre maggiormente all'invecchiamento della pelle, comporta la glicazione delle fibre di collagene e di elastina partendo dalla presenza di glucosio nel sangue: le molecole di zucchero infatti si legano a proteine del collagene e dell'elastina con **conseguente perdita di elasticità delle fibre che diventano rigide e tendenzialmente strutturate.** Il complesso anti-glicazione agisce come un'esca per le molecole di glucosio proteggendo le fibre di collagene ed elastina: **la flessibilità e l'elasticità del derma sono preservate e la pelle resiste meglio alle alterazioni quotidiane.**



Vaso  
da 50ml



### FORMULA (ingredienti)\*

AQUA, GLYCERIN, SORBITAN STEARATE, SORBITYL LAURATE, DIMETHICONE, **MACADAMIA TERNIFOLIA SEED OIL**, SODIUM POLYACRYLATE, **TAPIOCA STARCH**, ASCORBYL GLUCOSIDE, **BUTYL METHOXYDIBENZOYL METHANE**, DECARBOXY CARNOSINE HCL, **PALMITOYL TRIPEPTIDE-5**, ETHYLHEXYL METHOXYCINNAMATE, SODIUM HYALURONATE, OXOTHIAZOLIDINE, PENTAERYTHRITYL TETRA-DI-T-BUTYL HYDROXYHYDROCINNAMATE, PHENOXYETHANOL, SODIUM STEAROYL LACTYLATE, SODIUM BENZOATE, BUTYLENE GLYCOL, DISODIUM EDTA, MICROCRYSTALLINE CELLULOSE, PARFUM, CAPRYLYL GLYCOL, CELLULOSE GUM, SODIUM DEHYDROACETATE, SODIUM HYDROXIDE.

\* In grassetto sono evidenziati i principi attivi, in corsivo sono evidenziati i conservanti

Senza glutine

Paraben tested\*

Formulato per ridurre i rischi di allergie

Dermatologicamente testato

Nickel < 0,0001% (1ppm)

\*Parabeni < 0,0001% (1ppm)

# Crema antiox

## PRO-COLLAGENE e VITAMINA C

PROTEZIONE  
ANTIGLICAZIONE

### PROVE DI EFFICACIA

#### MECCANISMO DI AZIONE DELL'INGREDIENTE FUNZIONALE VITAMINA C STABILE (AA2G).

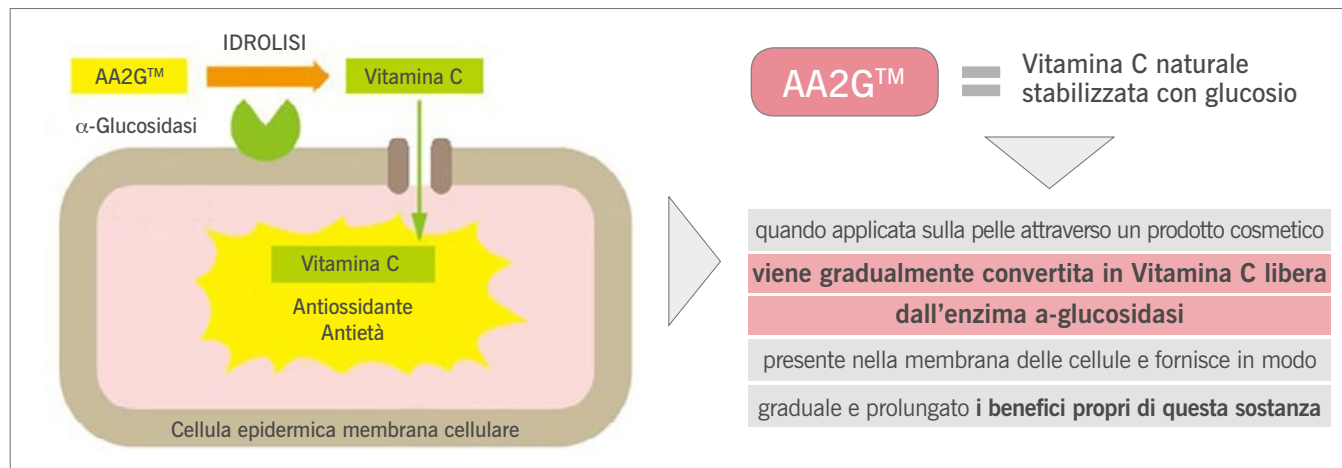

### QUANDO CONSIGLIARLA

- Donne con pelle giovane che vogliono prevenire la comparsa delle prime rughe.
- Donne con pelli più mature che vogliono contrastare le rughe e proteggere la pelle dal fotoinvecchiamento.
- Persone esposte ad inquinamento, luce solare e stress ambientale.
- Donne che durante il periodo caldo-umido prediligono una crema efficace ma dalla texture più fresca e leggera.

### PER COMPLETARE L'AZIONE

- **Tutte le creme antirughe del filone Azione Rassodante Lifting PRO-COLLAGENE**
- **Crema protettiva MIRTILLO e BETAGLUCANO**

### ASSOCIAZIONI CONSIGLIATE

- **Latte detergente restitutivo ACIDO IALURONICO**
- **Tonico gel restitutivo ACIDO IALURONICO**
- **Crema contorno occhi CENTELLA e PEPTIDE-5**
- **Gel ACIDO IALURONICO 40%**
- **Rinnovatore GLICOLICO COMPLEX 10%**
- **Fotoprotettore macchie e rughe ACIDO IALURONICO SPF30**

### COME SUGGERIRLO IN 5 STEP

#### 1 BISOGNO

Vuoi proteggere la tua pelle dal fotoinvecchiamento cutaneo e preservare tono e luminosità.

#### 2 AZIONE

Scegli un prodotto ad azione antiossidante e antiglicazione.

#### 3 ATTIVO

Il complesso attivo Carnosina, Pro-taurina e Vitamina C contrasta il processo di glicazione delle fibre di collagene ed elastina preservando tono ed elasticità del derma.

#### 4 PRODOTTO

La nostra Crema antiox PRO-COLLAGENE e VITAMINA C contiene inoltre un pool di antiossidanti che protegge dall'azione nociva dei radicali liberi.

#### 5 RISULTATO

La pelle sarà protetta, distesa e luminosa.

# Crema rassodante viso-collo

## AMINOACIDI e PRO-COLLAGENE

NUTRIENTE  
ANTIRUGHE

### Crema che sostiene e rinforza la pelle di viso e collo.

#### INDICAZIONI E USO

- Emulsione morbida e avvolgente formulata con un'associazione ideale di principi attivi rassodanti che **proteggono e stimolano le proteine di sostegno del derma** e principi attivi emollienti e nutritivi che aiutano a mantenere la pelle forte, luminosa e compatta.
- Il **Biovetto di prolina** è un aminoacido fondamentale per la **protezione delle fibre elastiche**. L'Acetyl tetrapeptide-2, una molecola attiva nel **promuovere la sintesi di collagene ed elastina**. La loro azione combinata **risveglia il patrimonio di fibre dermiche responsabili dell'elasticità e compattezza** cutanea.
- L'equilibrato apporto di **Vitamine e Prebiotici** ottenuti con metodiche biotecnologiche, aiuta la pelle a fortificarsi e a difendersi dai segni del tempo limitando il rischio di danni cronici da fotoinvecchiamento.
- L'**Olio di macadamia**, ricco in Acido palmitoleico favorisce la vitalità cellulare mentre dona alla pelle una straordinaria e duratura emollienza.
- *Applicare quotidianamente, al mattino e alla sera, sulla pelle di viso e collo dopo la consueta detersione. Grazie al finish setoso e di rapido assorbimento rappresenta un'ottima base per il trucco.*

#### PRINCIPI ATTIVI

PRINCIPI ATTIVI	AZIONE
Biovetto di prolina	Rassoda, protegge le fibre del derma
Acetyl tetrapeptide-2	Aumenta la sintesi di collagene ed elastina, azione antigravità
Prebiotici	Proteggono dai danni da photoaging
Olio di macadamia e Olio di jojoba	Nutrono, azione emolliente e anti-tetà
Inositolo	Idrata e ricostruisce il film idrolipidico
Pantenolo	Idrata e protegge
Vitamina E	Azione antiradicalica

#### FOCUS

##### • Il complesso di Biovetto di prolina e Acetyl tetrapeptide-2

La gravità, assieme ai fisiologici processi di invecchiamento cutaneo gioca un ruolo rilevante nella perdita di compattezza ed elasticità cutanea come conseguenza di una degenerazione strutturale dei tessuti più profondi.

L'Acetyl tetrapeptide-2 è una molecola che, penetrando nel derma, favorisce un'efficace azione antigravità perché agisce sugli elementi strutturali (fibre di collagene ed elastina), favorendone la sintesi e la riorganizzazione. L'associazione con il Biovetto di prolina (o dipalmitoil idrossiprolina), aminoacido fondamentale coinvolto nella produzione e protezione delle stesse fibre elastiche, garantisce un'efficace e completa azione di sostegno sulla sezione strutturale del derma che si traduce in un viso dall'aspetto rassodato e compatto.



Vaso  
da 50ml



#### FORMULA (ingredienti)\*

AQUA, DIMETHICONE, GLYCERIN, BUTYLENE GLYCOL DICAPRYLATE/DICAPRYLATE, OLUS OIL, CETEARYL ALCOHOL, ARACHIDYL ALCOHOL, DIPALMITOYL HYDROXYPROLINE, INOSITOL, MACADAMIA TERNIFOLIA SEED OIL, OLEYL ERUCATE, TOCOPHERYL ACETATE, ACETYL TETRAPEPTIDE-2, BIFIDA FERMENT LYSATE, ALLANTOIN, AMMONIUM ACRYLOYLDIMETHYLTAURATE/VP COPOLYMER, ARACHIDYL GLUCOSIDE, BEHENYL ALCOHOL, C13-14 ISOPARAFFIN, CAPRYLYL GLYCOL, CETEARYL GLUCOSIDE, CYCLOPENTASILOXANE, DIMETHICONE CROSSPOLYMER, DISODIUM EDTA, LAURETH-7, PANTHENOL, PARFUM, PEG/PPG-18/18 DIMETHICONE, PENTAERYTHRITYL TETRA-DI-T-BUTYL HYDROXYHYDROCINNAMATE, PHENOXYETHANOL, POLYACRYLAMIDE, POTASSIUM CETYL PHOSPHATE, SODIUM BENZOATE, SODIUM DEHYDROACETATE, SODIUM POLYACRYLATE, TRIDECETH-6, XANTHAN GUM.

\* In grassetto sono evidenziati i principi attivi, in corsivo sono evidenziati i conservanti

##### Paraben tested\*

Formulato per ridurre i rischi di allergie

Testato in Istituto Universitario

Nickel < 0,0001% (1ppm)

Glutine < 0,0005% (5ppm)

\*Parabeni < 0,0001% (1ppm)

# Crema rassodante viso-collo

## AMINOACIDI e PRO-COLLAGENE

NUTRIENTE  
ANTIRUGHE

### PROVE DI EFFICACIA

#### VALUTAZIONE STRUMENTALE DEI VALORI DI ELASTICITÀ BIOLOGICA E RUGOSITÀ CUTANEA.

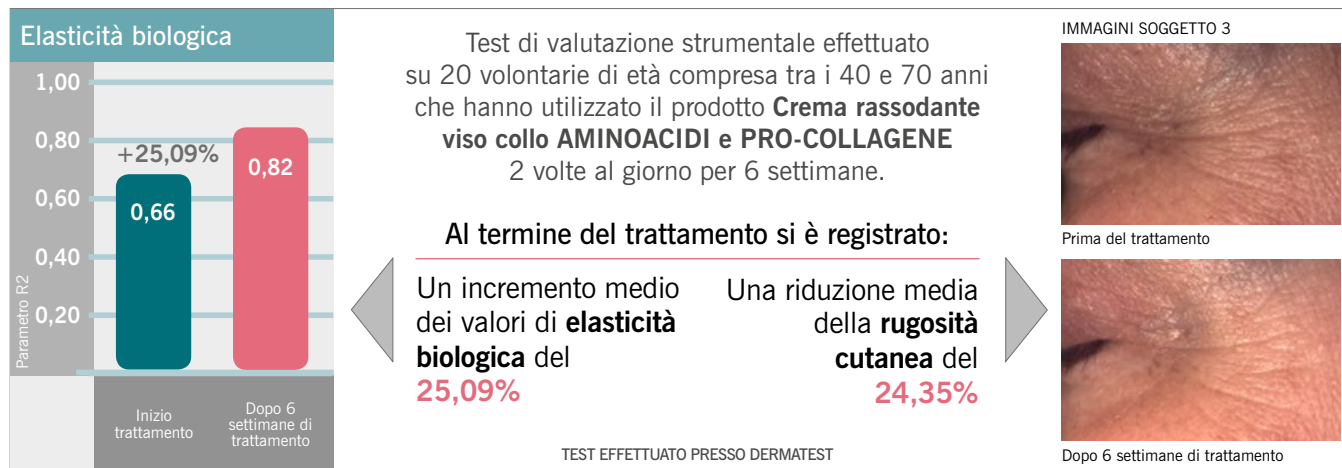

### QUANDO CONSIGLIARLA

- **Perdita di elasticità e compattezza** (pelle flaccida, sottile).
- **Azione lifting** su pelli da normali a secche con rughe.
- **Azione preventiva** sull'invecchiamento cutaneo delle pelli giovani.
- **Effetto nutriente** ma di rapido assorbimento (non unge).
- **Alternativa alla Crema lifting collagene** nei periodi più caldi dell'anno.
- **Base per il trucco al mattino**, grazie al finish setoso e di rapido assorbimento.

### PER COMPLETARE L'AZIONE

- Tutte le creme **Linea Premium**
- Tutte le creme del filone **Lifting pro-collagene**
- Tutte le **Azioni intensive**

### ASSOCIAZIONI CONSIGLIATE

- **Latte detergente restitutivo**  
ACIDO IALURONICO
- **Tonico gel restitutivo**  
ACIDO IALURONICO
- **Maschera viso idratante forte**  
ACIDO IALURONICO
- **Crema contorno occhi e labbra**  
ACIDO IALURONICO

#### COS'È (CARATTERISTICHE)

- > **Crema viso e collo antietà** con Aminoacidi e Pro-collagene.

#### COSA FA (VANTAGGI)

- > Il Complesso di aminoacidi **promuove la sintesi di nuovo collagene.**
- > Un mix di principi attivi specifici antiossidanti e nutrienti **rinforza la compattezza del derma.**

#### A COSA SERVE (BENEFICI)

- > La pelle di viso e collo apparirà **rassodata, compatta, più forte ed elastica.**



# Crema lifting antirughe

## COLLAGENE TRIPLA AZIONE

RASSODA  
E RIVITALIZZA

Crema antirughe che ristruttura in profondità le proteine di sostegno fondamentali della pelle.

### INDICAZIONI E USO

- Emulsione olio in acqua dal forte effetto **nutriente, idratante ed elasticizzante** che contrasta i segni dell'invecchiamento cutaneo.
- **Ristruttura profondamente** il derma e stimola la produzione di collagene riducendo i fattori che ne degradano le proteine.
- **Agisce contemporaneamente con tre azioni sul Collagene:** il Collagene marino contrasta la formazione di rughe superficiali, il Collagene peptidico ne stimola selettivamente la produzione endogena, i Polifenoli anticollagenasi ne contrastano la degradazione enzimatica.
- La formula è arricchita con Acido ialuronico idratante, lipidi pregiati nutrienti e olii illuminanti.
- *Applicare massaggiando su viso e collo mattino e sera dopo la pulizia fino a completo assorbimento.*

### PRINCIPI ATTIVI

PRINCIPI ATTIVI	AZIONE
Collagene marino	Fornisce nuovo collagene ai tessuti
Collagene peptidico	Aiuta la produzione di nuovo collagene
Polifenoli anticollagenasi	Limitano la degradazione del collagene esistente
Acido ialuronico	Idrata, effetto filler di superficie
Vitamina E	Antiossidante
Burro di karité	Nutriente, emolliente

### FOCUS

#### • Collagene peptidico

Questa molecola di ultima generazione è un piccolo peptide che **stimola la produzione di collagene attraverso l'attivazione del TGF-β**. Il collagene è il componente principale della Matrice Extra Cellulare. **Il TGF-β è l'elemento chiave nella sintesi del collagene, ma questo fattore di crescita deve essere attivato per indurre la stimolazione alla produzione del collagene. Il collagene peptidico è in grado di legarsi selettivamente e stimolare la sintesi di collagene attraverso l'attivazione del fattore di crescita.** Questa azione garantisce di trattare efficacemente ogni tipo di ruga, migliorando la compattezza e rassodando i contorni del viso.



Vaso  
da 50ml



### FORMULA (ingredienti)\*

AQUA, GLYCERIN, C12-20 ACID PEG-8 ESTER, PROPYLHEPTYL CAPRYLATE, PENTAERYTHRITYL TETRAETHYLHEXANOATE, OLUS OIL, DIMETHICONE/VINYL DIMETHICONE COPOLYMER, AMMONIUM ACRYLOYLDIMETHYLTAURATE/VP COPOLYMER, PENTAERYTHRITYL DISTEARATE, **SOLUBLE COLLAGEN**, **ARGANIA SPINOSA LEAF EXTRACT**, **BUTYROSPERMUM PARKII BUTTER**, **PALMITOYL TRIPEPTIDE-5**, **SODIUM HYALURONATE**, **TOCOPHERYL ACETATE**, **MEL EXTRACT**, **SODIUM PCA**, CANDELILLA CERA, CETEARETH-12, CITRIC ACID, DIMETHICONE, DISODIUM EDTA, HYDROGENATED VEGETABLE OIL, HYDROXYETHYL ACRYLATE/SODIUM ACRYLOYLDIMETHYLTAURATE COPOLYMER, PARFUM, *PHE-NOXYETHANOL*, PROPYLENE GLYCOL, *ETHYL*PARABEN, *PROPYL*PARABEN, SILICA, *SODIUM DEHYDROACETATE*, TOCOPHEROL, *METHYL*PARABEN, BHA, TRIETHYL CITRATE.

\* In grassetto sono evidenziati i principi attivi, in corsivo sono evidenziati i conservanti

Formulato per ridurre i rischi di allergie

Testato in Istituto Universitario

Nickel < 0,0001% (1ppm)

Glutine < 0,0005% (5ppm)

# Crema lifting antirughe

## COLLAGENE TRIPLA AZIONE

RASSODA  
E RIVITALIZZA

### PROVE DI EFFICACIA

TEST IN VITRO SULLA SINTESI DI COLLAGENE PER AZIONE DEL COLLAGENE PEPTIDICO (SYN®-COLL).

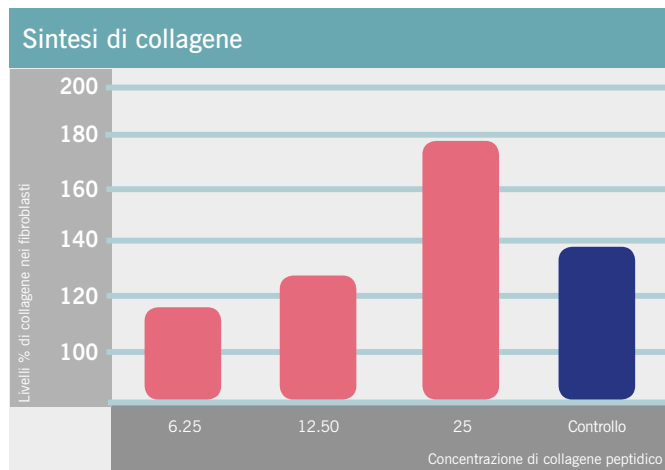

Il grafico dimostra come la sintesi di collagene

venga incrementata del

**119%**

da concentrazioni crescenti di collagene peptidico

in particolare rispetto al controllo

TEST IN VITRO DA SCHEDA TECNICA PRINCIPIO ATTIVO SYN-COLL.

### TARGET

- Persone con pelli **giovani o meno giovani, ma esigenti.**
- Persone con pelli con **rughe o perdita di tonicità.**

### PER COMPLETARE L'AZIONE

- **Crema bidensificante antirughe**  
A. LATTOBIONICO e OLIGOPEPTIDI
- **Crema ricca biocompensatrice**  
CERAMIDI e OLIO DI ARGAN

### ASSOCIAZIONI CONSIGLIATE

- **Latte detergente restitutivo**  
ACIDO IALURONICO
- **Tonico gel restitutivo**  
ACIDO IALURONICO
- **Antirughe**  
PRO-STAMINALI EPIDERMICHE

### COME SUGGERIRLO IN 5 STEP

#### 1 BISOGNO

La tua pelle ha bisogno di recuperare compattezza e tono.

#### 2 AZIONE

Scegli una crema con una formula specifica per ristrutturare e sostenere i tessuti.

#### 3 ATTIVO

Il Collagene marino fornisce nuovo collagene, Collagene peptidico che aiuta i tessuti a produrne di nuovo e i Polifenoli anticollagenasi ne contrastano la degradazione.

#### 4 PRODOTTO

La Crema lifting antirughe COLLAGENE TRIPLA AZIONE è un prodotto completo con tre azioni specifiche sul Collagene e una buona capacità nutriente e idratante. La formula è arricchita con Acido ialuronico, lipidi pregiati e olii illuminanti.

#### 5 RISULTATO

La pelle sarà compatta, elastica e morbida.

# Crema nutriente forte

## Q10 e PRO-COLLAGENE

ANTIRUGHE  
NOTTE

Antirughe ideale per pelli secche e molto secche.  
Nutre e rigenera, dona comfort di lunga durata.

### INDICAZIONI E USO

- Emulsione acqua in olio dalla texture ricca e corposa formulata con un'ideale associazione di **principi attivi emollienti** che nutrono in profondità senza appesantire e ingredienti antiossidanti e rassodanti che **durante le ore notturne stimolano le proteine di sostegno del derma**, per una **pele appagata** dall'aspetto più **tonico e compatto**.
- Il **Coenzima Q10**, forte antiossidante, **riattiva le funzioni vitali delle cellule epidermiche**, migliorando l'efficienza delle fibre di collagene ed elastina che compattano e rivitalizzano il derma e l'epidermide.
- Il **Biolettore di prolina** aiuta a **proteggere e rinforzare le fibre di collagene**. L'innovativo **Fitocomplesso di Aneto** migliora la **funzionalità delle fibre elastiche di elastina**, mantenendo la loro struttura ottimale.
- L'alta percentuale di oli emollienti **compensa la carenza di lipidi della pelle secca e molto secca** causata da fattori biologici (età, ereditarietà, costituzione, ecc.) o esterni (vento, freddo, sole, aria condizionata, utilizzo di farmaci, ecc.) e favorisce il ricostituirsi della barriera protettiva epidermica.
- Grazie alla texture ricca di rapido assorbimento, **riduce la sensazione di "pelle che tira"** senza appesantire.
- *Applicare alla sera su viso e collo dopo un'accurata pulizia. Per le pelli molto secche si consiglia l'applicazione anche al mattino.*

### PRINCIPI ATTIVI

PRINCIPI ATTIVI	AZIONE
Coenzima Q10	Antiossidante, rinnova e rigenera l'equilibrio cellulare, contrasta la formazione delle rughe
Biolettore di prolina	Protegge le fibre elastiche di collagene, migliora tono e compattezza della pelle
Fitocomplesso di aneto	Stimola il corretto rinnovamento funzionale dell'elastina, migliora tono e compattezza della pelle
Oli emollienti	Nutrono in profondità riducendo l'effetto "pelle che tira"
Vitamina E	Azione antiradicalica

### FOCUS

#### • Coenzima Q10

Il Coenzima Q10, conosciuto anche come ubiquinone, è un potente antiossidante endogeno che **interviene direttamente nel processo di invecchiamento contrastando efficacemente la formazione delle rughe**. Il Q10 ha un ruolo fondamentale nella **produzione di energia**, favorendo il corretto funzionamento e la **miglior efficienza delle cellule**.

Grazie alle sue **eccellenti proprietà antiossidanti**, contribuisce a combattere la formazione delle rughe proteggendo la pelle dagli effetti nocivi dei radicali liberi: cattura queste specie reattive ed agisce in sostanza da **"guardia del corpo" delle cellule**, permette un **miglior equilibrio energetico** cellulare migliorando l'**efficienza delle fibre di collagene ed elastina** che compattano e rivitalizzano il derma, con una conseguente riduzione delle rughe.



Vaso  
da 50ml



### FORMULA (ingredienti)\*

AQUA, CAPRYLIC/CAPRIC TRIGLYCERIDE, PROPYLHEPTYL CAPRYLATE, PEG-30 DIPOLYHYDROXYSTEARATE, GLYCERIN, MACADAMIA TERNIFOLIA SEED OIL, ISOHEXADECANE, DICAPRYLYL ETHER, **DIPALMITOYL HYDROXYPROLINE**, **UBIQUINONE**, **PEUCEDANUM GRAVEOLENS EXTRACT**, ALLANTOIN, ASCORBYL PALMITATE, TOCOPHERYL ACETATE, ASCORBIC ACID, DISODIUM EDTA, HYDROGENATED MICROCRYSTALLINE WAX, CITRIC ACID, MAGNESIUM STEARATE, BUTYLENE GLYCOL, CAPRYLYL GLYCOL, MAGNESIUM SULFATE, PARFUM, *O-CYMEN-5-OI*, PEG-8, *PHENOXYETHANOL*, PPG-15 STEARYL ETHER, *SODIUM DEHYDROACETATE*, TOCOPHEROL, XANTHAN GUM.

\* In grassetto sono evidenziati i principi attivi, in corsivo sono evidenziati i conservanti

#### Paraben tested\*

Formulato per ridurre i rischi di allergie

Sviluppato in collaborazione con Istituti Universitari

Testato dermatologicamente su pelli sensibili

Nickel < 0,0001% (1ppm)

Glutine < 0,0005% (5ppm)

\*Parabeni < 0,0001% (1ppm)

# Crema nutriente forte

## Q10 e PRO-COLLAGENE

ANTIRUGHE  
NOTTE

### PROVE DI EFFICACIA

GIUDIZIO GLOBALE SUL PRODOTTO DOPO UNA SOLA SETTIMANA DI TRATTAMENTO.

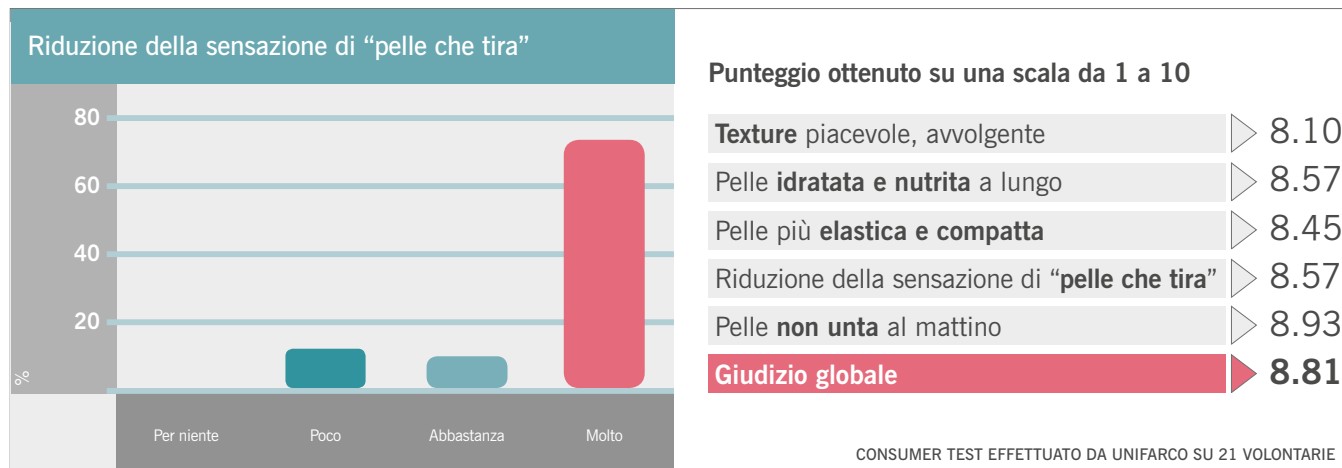

### QUANDO CONSIGLIARLA

- Sensazione di "pelle che tira" tipica delle pelli secche e molto secche. **Antirughe lifting** per pelli esigenti.
- **Effetto nutriente** ma di rapido assorbimento per le pelli giovani o meno giovani.
- **Ideale trattamento notte** ed ottimo **completamento delle creme del filone PRO-COLLAGENE.**
- **Alternativa alla Crema lifting antirughe collagene** nei periodi più freddi dell'anno.

### PER COMPLETARE L'AZIONE

- Tutte le creme del filone **LIFTING PRO-COLLAGENE**
- Tutte le creme della **Linea Premium**
- Tutte le **azioni intensive**

### ASSOCIAZIONI CONSIGLIATE

- **Crema contorno occhi e labbra**  
ACIDO IALURONICO
- **Rinnovatore**  
GLICOLICO COMPLEX 10%
- **Crema nutriente a/o**  
GERME DI GRANO e OLIVext
- **Latte detergente restitutivo**  
ACIDO IALURONICO
- **Tonico gel restitutivo**  
ACIDO IALURONICO
- **Maschera viso idratante forte**  
ACIDO IALURONICO

#### COS'È (CARATTERISTICHE)

- > **Crema viso nutriente antirughe** con Coenzima Q10, attivi Pro-collagene ed Elastina, oli emollienti.  
**Formula acqua in olio di rapido assorbimento.**

#### COSA FA (VANTAGGI)

- > Gli attivi Pro-collagene ed Elastina (Biovetto di prolina e Fitocomplesso di aneto) **stimolano e favoriscono la compattezza del derma.**
- > Il Coenzima Q10, durante le ore notturne, **contrastava la formazione delle rughe** riattivando le funzioni vitali delle cellule epidermiche.
- > L'alta percentuale di oli emollienti **dona alla pelle una profonda e duratura emollienza.**

#### A COSA SERVE (BENEFICI)

- > La pelle del viso sarà **nutrita ed appagata, più compatta ed elastica.**

# CREME LIFTING + VOLUME

## CERAMIDE COMPLEX

Ridefiniscono l'ovale del viso e rimpolpano intensamente. Riducono e levigano le rughe. Ravvivano e illuminano l'incarnato. Texture specifiche per i diversi tipi di pelle.

### INDICAZIONI

Trattamento antirughe specifico per pelli mature con perdita di densità e volume del viso.

- **Tutta la linea Lifting + Volume contiene il complesso attivo Ceramide Complex** (phytosphingosine, ceramide 3, estratto di peonia bianca) che restituisce alla pelle il suo naturale sostegno, rimodella i volumi del viso, contrasta le discromie per restituire alla pelle un aspetto radioso.
- **3 creme con texture diverse e specifiche** per pelle normale/mista, normale/secca, molto secca/notte.
- **Efficacia ristrutturante ed antirughe misurata** con studio in vivo e test di efficacia percepita.

### INGREDIENTI ATTIVI DI LINEA

#### IL COMPLESSO ATTIVO CERAMIDE COMPLEX

Per contrastare la perdita di densità cutanea e rimodellare i volumi del viso l'esclusiva **Ceramide complex** (phytosphingosine, ceramide 3, estratto di peonia bianca) svolge un'azione mirata su tutti i livelli della pelle ("multilayer skin activator").

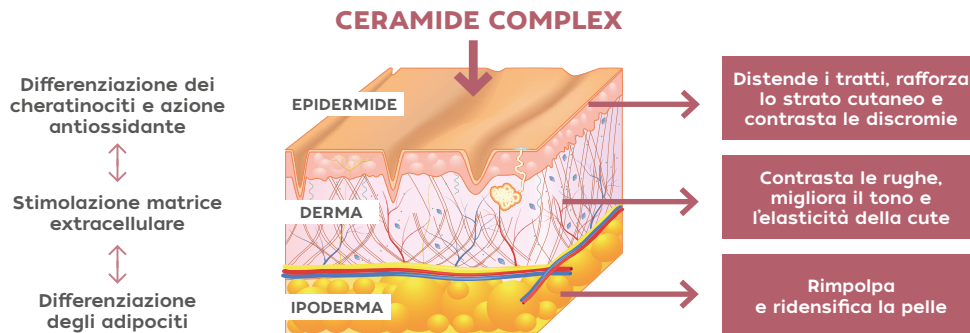

INGREDIENTI ATTIVI	AZIONE
<b>PHYTOSPHINGOSINE</b>	Stimola la sintesi di fibroblasti, differenzia i cheratinociti: riduce la profondità delle rughe, contrasta il rilassamento cutaneo e rimpolpa la pelle.
<b>PEONIA BIANCA</b>	Solge un'azione antiossidante a livello cutaneo: aumenta l'uniformità del colorito, riducendo macchie e discromie.
<b>CERAMIDE 3</b>	Ricostruisce la barriera cutanea.
<b>OLIGOPEPTIDE ACETYL TETRAPEPTIDE-9</b>	Promuove la resistenza delle fibre di collagene ridensificando il derma: la cute appare rimpolpata, ridensificata, ringiovanita.

### INGREDIENTI ATTIVI SPECIFICI

CREMA RINNOVATRICE LIFTING + VOLUME TEXTURE LEGGERA	CREMA RINNOVATRICE LIFTING + VOLUME TEXTURE RICCA	CREMA NUTRIENTE LIFTING + VOLUME TEXTURE ULTRA RICCA
<b>RETINOLO IDROGENATO</b> Azione rinnovatrice e antirughe ad effetto prolungato. Attivo stabile e sicuro. Elevata tollerabilità e compatibilità cutanea.	<b>RETINOLO IDROGENATO</b> Azione rinnovatrice e antirughe ad effetto prolungato. Attivo stabile e sicuro. Elevata tollerabilità e compatibilità cutanea.	<b>OLIO E PEPTIDI DI ARGAN, OLIO DI MACADAMIA, OLIO DI COTONE, OLIO DI MANDORLA, OLIO DI CAMELINA:</b> Azione nutriente e idratante profonda.

### ANTIRUGHE PELLE MATURA



Vaso da 50ml

### MODO D'USO

Applicare mattina e sera su viso e collo dopo un'accurata detersione. Ideale da utilizzare dopo il Siero Rimpolpante Ceramide Complex 10%.

#### Paraben tested\*

Formulato per ridurre i rischi di allergie

Sviluppato in collaborazione con Istituti Universitari

Testato dermatologicamente su pelli sensibili

Nickel < 0,0001% (1ppm)

\*Parabeni < 0,0001% (1ppm)

# CREME LIFTING + VOLUME

## CERAMIDE COMPLEX

### PROVE DI EFFICACIA

#### STUDIO IN VIVO SULL'EFFICACIA DELLA PHYTOSPHINGOSINE NEL MIGLIORARE I SEGNI DELL'INVECCHIAMENTO CUTANEO



TO PRIMA APPLICAZIONE

T1 12 SETTIMANE

Si evidenzia una significativa riduzione delle rughe e ridefinizione dell'ovale del viso

Test effettuato su 30 volontarie tra 50 e 70 anni

#### TEST DI EFFICACIA PERCEPITA

EFFICACIA PERCEPITA	T1 2 SETTIMANE	T2 4 SETTIMANE
· PELLE PIÙ TONICA	<b>+48%</b>	<b>+50%</b>
· PELLE PIÙ LEVIGATA	<b>+39%</b>	<b>+46%</b>
· OVALE DEL VISO PIÙ DEFINITO	<b>+16%</b>	<b>+23%</b>
· PELLE PIÙ NUTRITA	<b>+46%</b>	<b>+50%</b>
· RUGHE D'ESPRESSIONE	<b>-16%</b>	<b>-20%</b>
· COLORITO PIÙ UNIFORME	<b>+19%</b>	<b>+22%</b>
· INCARNATO PIÙ LUMINOSO E VITALE	<b>+49%</b>	<b>+56%</b>

Condotto su 60 donne di età compresa tra 50 e 65 anni. Valutazioni effettuate dopo 2 e dopo 4 settimane di trattamento combinato del siero rimpolpante e della crema rinnovatrice texture leggera (2 volte al giorno, mattina e sera). Test effettuato in collaborazione con UNIR&D

### FORMULE (INGREDIENTI)\*

CREMA RINNOVATRICE LIFTING + VOLUME TEXTURE LEGGERA	CREMA RINNOVATRICE LIFTING + VOLUME TEXTURE RICCA	CREMA NUTRIENTE LIFTING + VOLUME TEXTURE ULTRA RICCA
AQUA, C12-20 ACID PEG-8 ESTER, GLYCERIN, CAPRYLIC/CAPRIC TRIGLYCERIDE, OCTYLDODECANOL, TAPIOCA STARCH, BUTYROSPERMUM PARKII BUTTER, OLEYL ERUCATE, AMMONIUM ACRYLOYLDIMETHYLTAURATE/VP COPOLYMER, GLYCERYL STEARATE, <b>TOCOPHERYL ACETATE</b> , XYLITOL, <b>CAPROOYL PHYTOSPHINGOSINE</b> , <b>CERAMIDE 3</b> , <b>PAEONIA LACTIFLORA ROOT EXTRACT</b> , <b>HYDROGENATED RETINOL</b> , SODIUM HYALURONATE, ACETYL TETRAPEPTIDE-9, CAPRYLYL GLYCOL, CERA ALBA, CETEARETH-12, CETEARYL ALCOHOL, <b>CHOLESTEROL</b> , CITRIC ACID, DIMETHICONE, HYDROGENATED PALM GLYCERIDES CITRATE, MANNITOL, PARFUM, PENTAERYTHRITYL TETRA-DI-T-BUTYL HYDROXYHYDROCINNAMATE, PHENOXYETHANOL, SODIUM CHLORIDE, SODIUM DEHYDROACETATE, SODIUM SULFATE, STEARIC ACID, TOCOPHEROL, CI 14700, CI 19140, TRISODIUM ETHYLENEDIAMINE.	AQUA, GLYCERIN, SQUALANE, DIMETHICONE, PHENYL TRIMETHICONE, TRIMETHYLSILOXYPHENYL DIMETHICONE, BUTYROSPERMUM PARKII BUTTER, GLYCERYL STEARATE, PEG-100 STEARATE, DIMETHICONE/VINYL DIMETHICONE CROSSPOLYMER, ISONONYL ISONONANOATE, AMMONIUM ACRYLOYLDIMETHYLTAURATE/VP COPOLYMER, DIPENTAERYTHRITYL PENTAISONONANOATE, XYLITOL, <b>CAPROOYL PHYTOSPHINGOSINE</b> , <b>CERAMIDE 3</b> , <b>PAEONIA LACTIFLORA ROOT EXTRACT</b> , <b>HYDROGENATED RETINOL</b> , SODIUM HYALURONATE, ACETYL TETRAPEPTIDE-9, C13-14 ISOPARAFFIN, CAPRYLIC/CAPRIC TRIGLYCERIDE, CAPRYLYL GLYCOL, CETYL ALCOHOL, <b>CHOLESTEROL</b> , CITRIC ACID, DEHYDROXANTHAN GUM, DIMETHICONOL, LAURETH-7, MANNITOL, PARFUM, PENTAERYTHRITYL TETRA-DI-T-BUTYL HYDROXYHYDROCINNAMATE, PHENOXYETHANOL, POLYACRYLAMIDE, POTASSIUM CETYL PHOSPHATE, SILICA, SODIUM CHLORIDE, SODIUM DEHYDROACETATE, SODIUM SULFATE, STEARIC ACID, CI 14700, CI 19140, TRISODIUM ETHYLENEDIAMINE DISUCCINATE.	AQUA, GLYCERIN, PROPYLHEPTYL CAPRYLATE, ISODECYL NEOPENTANOATE, PEG-75, DIMETHICONE, DIPENTAERYTHRITYL HEXACAPRYLATE/HEXACAPRATE, OLUS OIL, TALC, DIMETHICONE CROSSPOLYMER, PENTAERYTHRITYL DISTEARATE, PHENYL TRIMETHICONE, CETYL ALCOHOL, GLYCERYL STEARATE, TAPIOCA STARCH, <b>CAPROOYL PHYTOSPHINGOSINE</b> , <b>CERAMIDE 3</b> , <b>PAEONIA LACTIFLORA ROOT EXTRACT</b> , ARGANIA SPINOSA KERNEL OIL, HELIANTHUS SEED OIL, MACADAMIA TERNIFOLIA SEED OIL, PRUNUS AMYGDALUS DULCIS OIL, GOSSYPIUM HERBACEUM SEED OIL, <b>MACADAMIA TERNIFOLIA SEED OIL</b> , HELIANTHUS ANNUUS SEED OIL, CANDELILLA CERA, <b>CANOLA OIL</b> , CAPRYLYL GLYCOL, CARBOMER, CETETH-20, <b>CHOLESTEROL</b> , CITRIC ACID, DISODIUM EDTA, GLYCERYL BEHENATE, GLYCERYL DIBEHENATE, HYDROGENATED VEGETABLE OIL, HYDROXYETHYL ACRYLATE/SODIUM ACRYLOYLDIMETHYL TAURATE COPOLYMER, MANNITOL, PARFUM, PEG-75 STEARATE, PENTAERYTHRITYL TETRA-DI-T-BUTYL HYDROXYHYDROCINNAMATE, PHENOXYETHANOL, SODIUM CHLORIDE, SODIUM COCOYL GLUTAMATE, SODIUM DEHYDROACETATE, SODIUM SULFATE, STEARETH-20, STEARIC ACID, <b>TOCOPHERYL ACETATE</b> , TRIBEHENIN, CI 14700, CI 19140, XANTHAN GUM.

\*In grassetto sono evidenziati gli attivi, in corsivo sono evidenziati i conservanti

### SUGGERIMENTI D'UTILIZZO

Il trattamento ideale per ogni tipo di pelle:

	PELLE NORMALE/MISTA		PELLE NORMALE/SECCA		PELLE MOLTO SECCA	
	☀	☾	☀	☾	☀	☾
SIERO RIMPOLPANTE Lifting+Volume	●	●	●	●	●	●
CREMA RINNOVATRICE Lifting+Volume TEXTURE LEGGERA	●					
CREMA RINNOVATRICE Lifting+Volume TEXTURE RICCA		●	●			
CREMA NUTRIENTE Lifting+Volume TEXTURE ULTRA RICCA				●	●	●

# SPECIFICI OCCHI



RICERCA  
COLLABORAZIONE  
FIDUCIA



RICERCA  
COLLABORAZIONE  
FIDUCIA

# CREMA CONTORNO OCCHI E LABBRA

Crema antirughe specifica per il contorno occhi e labbra. Migliora visibilmente e rapidamente le rughe di espressione e combatte il rilassamento dei tessuti.

Formula sviluppata specificatamente per la zona sottile e fragile del contorno occhi. Senza profumo e oftalmologicamente testata. Con Acido ialuronico potenziato IaluDeep®: idrata la pelle in profondità, distende e minimizza le rughe e contrasta il fotoinvecchiamento grazie alla sua azione antiossidante. L'estratto di Acemella, presente in formula, riduce visibilmente e rapidamente il numero, la profondità e la lunghezza delle rughe di espressione, in particolare del contorno occhi e labbra. Test clinici e strumentali dimostrano una significativa diminuzione della rugosità dopo 2 settimane di utilizzo. Il risultato è un effetto Natural-Botox. Texture a rapido assorbimento.

→ **CONTORNO OCCHI E LABBRA COMPATTO E LEVIGATO, RUGHE VISIBILMENTE RIDOTTE**

## ATTIVI PRINCIPALI

### BREVETTO IALUDEEP®

Acido ialuronico e estratto di *Helianthus tuberosus*

## AZIONE

Acido ialuronico potenziato: azione idratante profonda, filler antirughe e spiccata azione antiossidante

### ESTRATTO DI ACMELLA OLERACEA

Attività lifting e antirughe specifica sulle rughe di espressione. Azione miorelissante rapida e progressiva. Stimola la produzione di collagene e elastina

### AMANDOGLOBULINE DA MANDORLA

Ridensificano i tessuti

### VITAMINA E

Antiossidante

### SQUALANO

Nutre, ricostruisce la barriera, emolliente

## TEXTURE

- Texture leggera e setosa, idrata la pelle in profondità. A rapido assorbimento. Effetto seta. Ideale per tutti i tipi di pelle.

## MODO D'USO

Utilizzare la crema contorno occhi e labbra al mattino e alla sera dopo la detersione, prima della crema viso abituale. Applicare picchiettando delicatamente sulle rughe.

## PAROLE CHIAVE

- EFFICACIA SPECIFICA SULLE RUGHE DI ESPRESSIONE
- CONTORNO OCCHI E LABBRA
- IDRATAZIONE PROFONDA

## FORMULA

AQUA, GLYCERIN, PENTAERYTHRITYL TETRAISOSTEARATE, CETEARYL ALCOHOL, SQUALANE, STEARIC ACID, CAPRYLIC/CAPRIC TRIGLYCERIDE, PENTYLENE GLYCOL, TOCOPHERYL ACETATE, ARABINOSE, ARGININE, FUCOSYLLACTOSE, HELIANTHUS TUBEROSUS ROOT EXTRACT, MAGNOLIA OFFICINALIS BARK EXTRACT, PRUNUS AMYGDALUS DULCIS PROTEIN, SODIUM HYALURONATE, SPILANTHES ACMELLA FLOWER EXTRACT, CETEARYL GLUCOSIDE, DIMETHICONE, DISODIUM EDTA, PENTAERYTHRITYL TETRA-DI-T-BUTYL HYDROXYHYDROCINNAMATE, POTASSIUM CETYL PHOSPHATE, PROPANEDIOL, SODIUM BENZOATE.

\* In grassetto sono evidenziati gli attivi.



Dispenser 25ml

## PRODOTTO IDEALE PER

- CONTRASTARE VISIBILMENTE E RAPIDAMENTE LE RUGHE DI ESPRESSIONE
- CHI CERCA UN UNICO PRODOTTO PER IL CONTORNO OCCHI E LABBRA
- MANTENERE IL CONTORNO OCCHI IDRATATO E PREVENIRE LE RUGHE

- ✓ SENZA PROFUMO
- ✓ OFTALMOLOGICAMENTE TESTATO
- ✓ TESTATO DERMATOLOGICAMENTE SU PELLI SENSIBILI
- ✓ FORMULATO PER RIDURRE I RISCHI DI ALLERGIE
- ✓ NICKEL E PARABENI < 0,0001% (1 PPM)



# CREMA CONTORNO OCCHI E LABBRA

## ESTRATTO DI ACNELLA OLERACEA

È un estratto oleoso dei fiori della pianta *Spilanthes acmella* (detta anche *Acemella oleracea*).

### EFFICACIA ANTIETÀ

- Rafforza l'architettura del derma e combatte i segni dell'invecchiamento. **Stimola la produzione di collagene ed elastina**, migliorando la densità cutanea. **Restituisce compattezza e levigatezza alla pelle**, riorganizzando la matrice extracellulare.
- Stimola la funzione meccanica dei fibroblasti**, aumentandone la risposta contrattile andando a rassodare e ricompattare il derma. Svolge un'azione efficace sulle rughe di espressione grazie allo Spilantolo, molecola isolata dall'estratto, che ha una **attività miorilassante** rapida e progressiva. Questi meccanismi d'azione sono alla base dell'**attività lifting ed antirughe** dell'attivo.
- Riduce visibilmente e rapidamente l'aspetto delle rughe, in particolare del contorno occhi**. Test clinici dimostrano una diminuzione significativa del numero, della profondità e della lunghezza delle rughe. Il risultato è un effetto Natural-Botox.

### PROVE DI EFFICACIA

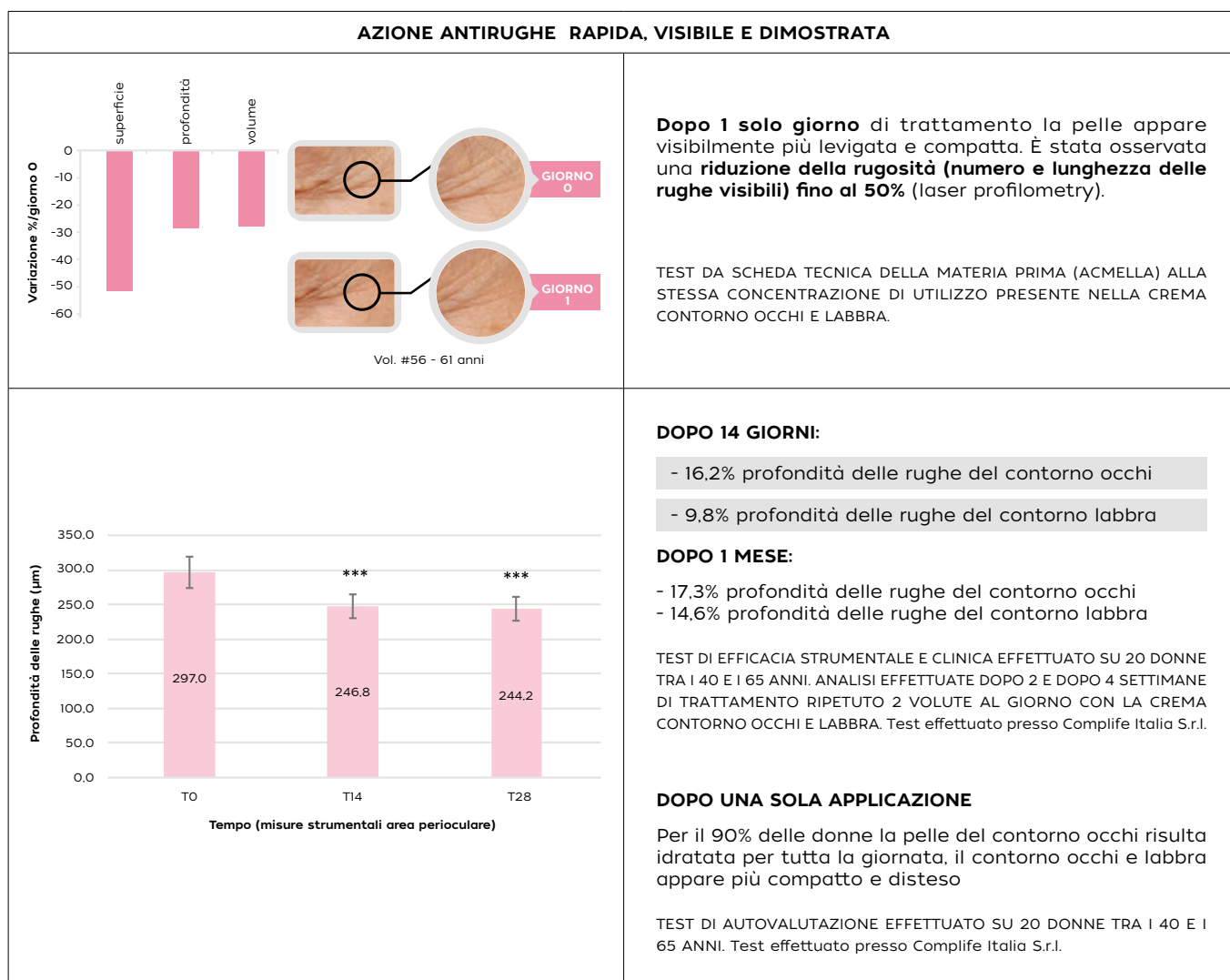



RICERCA  
COLLABORAZIONE  
FIDUCIA

# CREMA GEL BORSE E OCCHIAIE

**Crema gel specifica per il contorno occhi ad azione defaticante. Previene e corregge borse palpebrali e occhiaie.**

Formula sviluppata specificatamente per la zona sottile e fragile del contorno occhi. Senza profumo e oftalmologicamente testata. Con un selezionato pool di attivi per un'azione completa ed efficace su borse e occhiaie. La Crisina e l'N-idrossisuccinimide attenuano sinergicamente il colorito delle occhiaie, mentre la Caffaina e l'Escina beta-sitosterolo attivano la microcircolazione della zona perioculare drenando di conseguenza il ristagno di liquidi e riducendo le borse palpebrali. La miscela di Peptidi aumenta la densità cutanea rinforzando la matrice del derma e assicurando sostegno e supporto al reticolo microvascolare che irrorla la zona perioculare. L'estratto di Centella stimola la sintesi di collagene negli strati più profondi dell'epidermide contrastando la perdita di elasticità. Con polvere ad effetto soft focus che attenua la visibilità delle imperfezioni del contorno occhi già dalle prime applicazioni. Immediata sensazione decongestionante e rinfrescante.

→ **SGUARDO DISTESO E RIPOSATO, BORSE PALPEBRALI RIDOTTE E OCCHIAIE CORRETTE**

## ATTIVI PRINCIPALI

**CENTELLA**

## AZIONE

Contrasta la perdita di elasticità

**PALMITOYL OLIGOPEPTIDE E PALMITOYL TETRAPEPTIDE-7**

Aumentano la densità cutanea e supportano la microcircolazione

**CRISINA**

Attenua il colorito delle occhiaie: attiva l'eliminazione della bilirubina

**N-IDROSSI SUCCINIMIDE**

Attenua il colorito delle occhiaie: chela selettivamente il ferro accumulato

**CAFFEINA**

Tonifica e drena

**ESCINA BETA SITOSTEROLO**

Corregge le borse: drena il ristagno dei liquidi

## TEXTURE

· Texture fresca, leggera e a rapido assorbimento che dona un'immediata sensazione decongestionante e rinfrescante. Ideale per tutti i tipi di pelle.

## MODO D'USO

Utilizzare quotidianamente una piccola quantità di prodotto (l'equivalente di un chicco di riso) al mattino e alla sera dopo la detersione. Applicare picchiando delicatamente dall'interno verso l'esterno del contorno occhi per favorire l'assorbimento della crema. Attendere il completo assorbimento prima di applicare il make up.

## PAROLE CHIAVE

- SGUARDO DISTESO E ILLUMINATO
- SENSAZIONE DECONGESTIONANTE E RINFRESCANTE
- RAPIDO ASSORBIMENTO

## FORMULA

AQUA, DIMETHICONE, GLYCERIN, PROPANEDIOL DICAPRYLATE, PROPYLHEPTYL CAPRYLATE, SORBITAN SEARATE, SORBITYL LAURATE, POLYMETHYL METHACRYLATE, TAPIOCA STARCH, ASIATIC ACID, ASIATICOSIDE, MADECASSIC ACID, CHRYSIN, N-HYDROXYSUCCINIMIDE, PALMITOYL OLIGOPEPTIDE, PALMITOYL TETRAPEPTIDE-7, ESCIN, ARGININE, BETA-SITOSTEROL, CAFFEINE, TOCOPHEROL, TOCOPHERYL ACETATE, ASCORBIC ACID, ASCORBYL PALMITATE, CARBOMER, CETYL ALCOHOL, CITRIC ACID, DIMETHICONOL, DISODIUM EDTA, O-CYMEN-5-OL, PEG-8, PHENOXYETHANOL, PHOSPHATIDYLCHOLINE, POLYSILICONE-II, POTASSIUM SORBATE, SODIUM DEHYDROACETATE, STEARETH-20, XANTHAN GUM.

\* In grassetto sono evidenziati gli attivi.



Dispenser 25ml

## PRODOTTO IDEALE PER

- CORREGGERE LE BORSE PERIUCULARI E RIDARE FRESCHEZZA E LUMINOSITÀ ALLO SGUARDO
- RIDURRE LE OCCHIAIE SCURE
- DONNE E UOMINI DI TUTTE LE ETÀ

- ✓ SENZA PROFUMO
- ✓ OFTALMOLOGICAMENTE TESTATO
- ✓ TESTATO DERMATOLOGICAMENTE SU PELLI SENSIBILI
- ✓ FORMULATO PER RIDURRE I RISCHI DI ALLERGIE
- ✓ NICKEL E PARABENI < 0,0001% (1 PPM)

# CREMA GEL BORSE E OCCHIAIE

## IL COMPLESSO ATTIVO DI CENTELLA, PEPTIDI E CAFFEINA

Il complesso di attivi è stato selezionato per **contrastare l'eccessiva pigmentazione e ritenzione di liquidi** che si accumulano nella zona perioculare ed aiuta a contrastare la formazione di rughe, risultando quindi un **trattamento completo** del contorno occhi. La Crisina e l'N-idrossisuccinimide **attenuano in maniera sinergica il colorito delle occhiaie**, da una parte attivando l'eliminazione della bilirubina e dall'altra chelando il ferro e sequestrandolo. La Caffaina e l'Escina beta-sitosterolo **attivano la microcircolazione drenando le borse palpebrali**, mentre la miscela di Peptidi **aumenta la densità cutanea** rinforzando la matrice del derma. L'Estratto di Centella asiatica (triterpeni selezionati) **stimola la sintesi di collagene negli strati più profondi** dell'epidermide contrastando la perdita di elasticità e la formazione di rughe.

Il risultato è un contorno occhi defaticato, riposato, luminoso e disteso, con borse e occhiaie ridotte.

## PROVE DI EFFICACIA

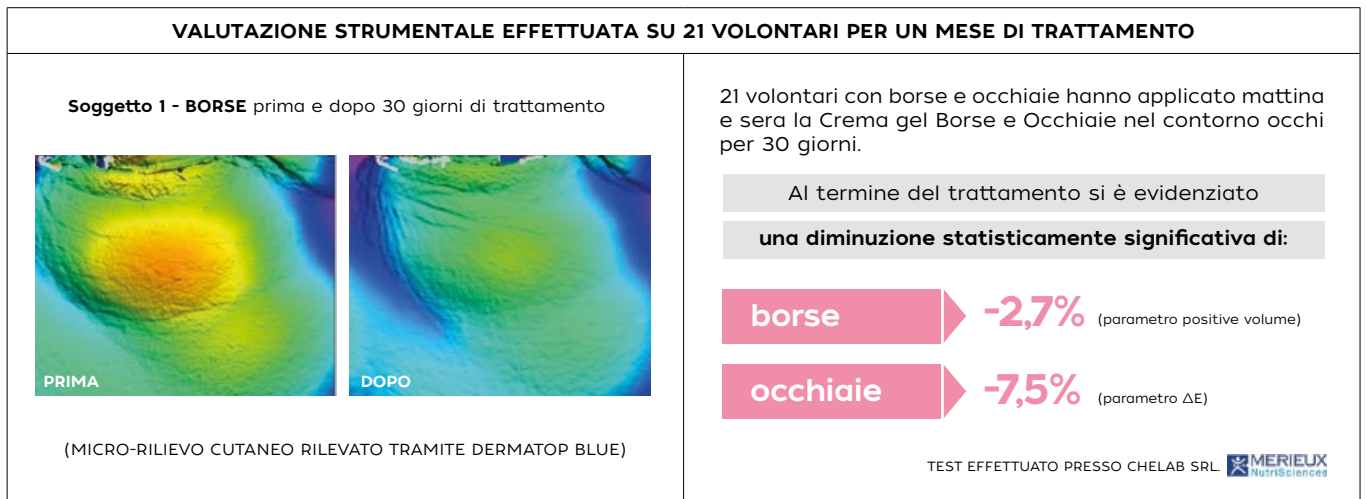

# AZIONI INTENSIVE



RICERCA  
COLLABORAZIONE  
FIDUCIA



RICERCA  
COLLABORAZIONE  
FIDUCIA

# GEL ACIDO IALURONICO 40%

## AZIONE INTENSIVA ANTIETÀ

Trattamento in gel con alta concentrazione di Acido ialuronico microframmentato. Idrata intensamente, distende le microrughe e lascia la pelle compatta, morbida, setosa e luminosa.

### INDICAZIONI

- L'Acido ialuronico è un componente essenziale del tessuto connettivo che garantisce alla pelle **tono, elasticità e idratazione**. Ha un'azione riempitiva sulla rughe: **colma e distende visibilmente i primi segni dell'invecchiamento e idrata la pelle rendendola setosa e distesa**.
- Il Gel acido ialuronico 40% è una soluzione concentrata di acido ialuronico microframmentato. La sua speciale **texture in gel fresco, leggero e di rapido assorbimento** è adatta a tutti i tipi di pelle.
- La formulazione concentrata di acido ialuronico apporta **risultati immediatamente visibili** e rende il prodotto ideale quando si desidera un'azione filler anti-tietà rapida
- USO: Stendere mattina e sera sul viso e sul collo, prima della crema abituale per la pelle normale-secca o anche da solo per la pelle normale e mista.

### INGREDIENTI ATTIVI

INGREDIENTI ATTIVI	AZIONE
ACIDO IALURONICO MICROFRAMMENTATO (40% DI SOLUZIONE CONCENTRATA)	Azione idratante filler anti-tietà
VITAMINA E	Antiossidante

### FOCUS

#### ACIDO IALURONICO MICROFRAMMENTATO

L'Acido ialuronico è un **biopolimero prodotto naturalmente dal nostro organismo**, costituito da una lunga ripetizione di unità zuccherine che formano un gomito a spirale capace di legare e trattenere al suo interno una quantità d'acqua pari fino a 30 volte il suo peso. Le sue ormai note attività lo identificano come un efficace idratante e anti-tietà: consente di ottenere **effetti immediati di idratazione e comfort cutaneo**, garantendo un rilascio d'acqua prolungato verso gli strati più profondi della pelle. La sua azione di **filler riempitivo dei tessuti migliora inoltre tono ed elasticità e riduce la profondità delle rughe**.

Il nostro laboratorio ha selezionato un **acido ialuronico puro e concentrato di ultima generazione: l'acido ialuronico microframmentato**, ottenuto per **fermentazione enzimatica**, una moderna e standardizzata tecnologia «green» ecocompatibile che può essere assimilata ai metodi di preparazione dello yogurt.

I microframmenti di acido ialuronico penetrano nelle microrughe e si rigonfiano con un **effetto filler** immediato garantendo alla pelle **idratazione, tono e luminosità**.



Flacone in vetro con dispenser da 50ml

### FORMULA (INGREDIENTI)\*

AQUA, GLYCERIN, DIMETHICONE, DIMETHICONE CROSSPOLYMER, **SODIUM HYALURONATE**, **TOCOPHERYL ACETATE**, AMMONIUM ACRYLOYLDIMETHYLTAURATE/VP COPOLYMER, ISOHEXADECANE, CAPRYLOYL GLYCINE, CAPRYLYL GLYCOL, CYCLOPENTASILOXANE, DEHYDROXANTHAN GUM, POLYSORBATE 80, SODIUM ACRYLATE/SODIUM ACRYLOYLDIMETHYLTAURATE COPOLYMER, PARFUM, SODIUM HYDROXIDE.

\* In grassetto sono evidenziati gli attivi, in corsivo sono evidenziati i conservanti.

Nickel tested\*

Senza conservanti

Formulato per ridurre i rischi di allergie

Sviluppato in collaborazione con Istituti Universitari

Testato dermatologicamente su pelli sensibili

\*Nickel < 0.0001% (1ppm)

# GEL ACIDO IALURONICO 40%

## AZIONE INTENSIVA ANTIETÀ

### PROVE DI EFFICACIA

#### MECCANISMO D'AZIONE DELL'ACIDO IALURONICO MICROFRAMMENTATO.

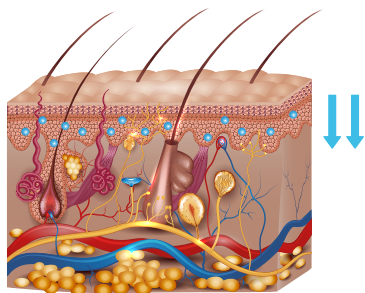

Grazie alla sua particolare struttura e al suo peso molecolare compreso tra i 400 e 1000 kDa, l'acido ialuronico microframmentato agisce a 3 livelli di profondità per un effetto immediato

1. Riveste completamente la superficie della pelle idratandola e rendendola liscia, regolare, morbida e setosa.
2. Si deposita sul fondo della ruga, si rigonfia e la riempie con effetto visibile per quattro-cinque ore dopo l'applicazione.
3. Agisce come filler riempitivo dei tessuti, migliora l'elasticità e riduce la profondità delle rughe.

### QUANDO CONSIGLIARLO

- Per chi cerca un siero intensivo da abbinare alla crema antietà idratante abituale per contrastare i primi segni del tempo.
- Per chi desidera un trattamento antietà ad azione immediata per ridare tono e luminosità alla pelle.
- Per donne e uomini che cercano un'idratazione intensa e duratura con un rapido gesto.

### SINERGIA D'AZIONE

- Tutte le CREME VISO IDRATANTI Acido ialuronico.
- GEL NOTTE RINNOVATORE per un trattamento periodico a cicli di 2 settimane (ideale nel cambio di stagione).
- CREMA CONTORNO OCCHI E LABBRA Acido Ialuronico.
- MASCHERA VISO IDRATANTE FORTE Acido Ialuronico.

### 3 PUNTI DI FORZA DEL PRODOTTO



1

Acido ialuronico ad alta concentrazione per un effetto immediatamente visibile.

2

Acido ialuronico microframmentato con azione filler sulle microrughe e idratante intensiva.

3

Texture fresca e setosa, ideale per tutti i tipi di pelle.



RICERCA  
COLLABORAZIONE  
FIDUCIA

# SIERO LIFTING

**Siero intensivo antietà dalla triplice azione rassodante profonda, lifting immediata e antiossidante uniformante.**

Al cuore della formula l'esclusivo complesso attivo Pro-Collagene CollRenew™: una combinazione brevettata di un tripeptide booster di Collagene, due peptidi naturali e dell'estratto del fiore di melograno per potenziare la produzione naturale di Collagene, proteggere il Collagene esistente e prevenire l'invecchiamento cutaneo. Il risultato è un'azione completa rassodante profonda, lifting immediata e antiossidante uniformante.

→ **LA PELLE DEL VISO RISULTA PIU' TONICA, ELASTICA E DISTESA, IL COLORITO È PIU' UNIFORME**

## ATTIVI PRINCIPALI

**COMPLESSO ATTIVO  
PRO-COLLAGENE COLLRENEW™**  
(domanda di brevetto depositata)

## AZIONE

Potenzia la sintesi di nuovo Collagene\*, protegge la degradazione del Collagene esistente, previene l'invecchiamento cutaneo. Azione completa rassodante profonda, lifting immediata e antiossidante uniformante.

- **TRIPEPTIDE BOOSTER DI COLLAGENE**
- **PEPTIDI NATURALI (ESTRATTO DEL FRUTTO DI KIGELIA AFRICANA E DELL'ALBERO DI QUILLAJA)**
- **ESTRATTO DEL FIORE DI MELOGRANO**

Stimola la produzione di Collagene endogeno e previene la degradazione del Collagene esistente preservando la struttura del derma

Donano un effetto tensore lifting immediato

Potente antiossidante arricchito con Vitamina C, protegge la pelle dallo stress ossidativo, regala un incarnato uniforme e luminoso, promuove la sintesi di Collagene

## ACIDO IALURONICO

Idratante e antietà a lunga durata

\*test in vitro sulla produzione di collagene I: aumentata fino a 5 volte in fibroblasti umani rispetto al controllo.

## TEXTURE

- Texture leggera e setosa, si fonde rapidamente con tutti i tipi di pelle. Nonostante la sua leggerezza iniziale lascia la pelle vellutata e piacevolmente idratata.
- Profumo fresco e fiorito arricchito con delle leggere note orientali che donano una piacevole sensazione di avvolgenza.

## MODO D'USO

Applicare il siero mattina e sera sulla pelle deteresa di viso e collo prima della crema viso abituale. Per la massima efficacia si consiglia di completare la beauty routine con una crema viso rassodante.

## PAROLE CHIAVE

- POTENZIA IL COLLAGENE NATURALE
- TRIPLICE EFFICACIA RASSODANTE, LIFTING, UNIFORMANTE
- VISO DISTESO E UNIFORME

## FORMULA

AQUA, PROPANEDIOL, GLYCERIN, ISODECYL NEOPENTANOATE, DIISOPROPYL SEBACATE, DIPENTAERYTHRITYL HEXACAPRYLATE/HEXACAPRATE, C14-22 ALCOHOLS, C10-18 TRIGLYCERIDES, CAPRYLIC/CAPRIC TRIGLYCERIDE, ISONONYL ISONONANOATE, ISOPENTYLDIOL, SHEA BUTTER CETYL ESTERS, TAPIOCA STARCH, **PALMITOYL TRIPEPTIDE-5**, **KIGELIA AFRICANA FRUIT EXTRACT**, **PUNICA GRANATUM FLOWER EXTRACT**, **QUILLAJA SAPONARIA BARK EXTRACT**, **SODIUM ASCORBYL PHOSPHATE**, **SODIUM HYALURONATE**, SUCCINOGLYCAN, THEOBROMA CACAO SEED BUTTER, BUTYLENE GLYCOL, C12-20 ALKYL GLUCOSIDE, CASTOR OIL/IPDI COPOLYMER, CITRIC ACID, COCO-CAPRYLATE/CAPRATE, DILINOLEIC ACID/BUTANEDIOL COPOLYMER, DIMETHICONE, DIPENTAERYTHRITYL PENTAISONANOATE, DISTARCH PHOSPHATE, HYDROXYETHYL ACRYLATE/SODIUM ACRYLOYLDIMETHYL TAURATE COPOLYMER, MALTODEXTRIN, P-ANISIC ACID, PARFUM, PENTAERYTHRITYL TETRA-DI-T-BUTYL HYDROXYHYDROCINNAMATE, POLYACRYLATE CROSSPOLYMER-6, O-CYMEN-5-OL, SODIUM BENZOATE, TRIHEPTANOIN, TRISODIUM ETHYLENEDIAMINE DISUCCINATE.



Flacone in vetro con dispenser 50ml

## PRODOTTO IDEALE PER

- **RESTITUIRE ELASTICITÀ E TONO ALLA PELLE DEL VISO**
- **ATTENUARE E DISTENDERE LE RUGHE**
- **UNIFORMARE E ILLUMINARE L'INCARNATO**

- ✓ TESTATO DERMATOLOGICAMENTE SU PELLI SENSIBILI
- ✓ FORMULATO PER RIDURRE I RISCHI DI ALLERGIE
- ✓ NICKEL E PARABENI < 0,0001% (1 PPM)

\* In grassetto sono evidenziati gli attivi.

SIERO LIFTING

SETTEMBRE 2022 RISERVATO AI FARMACISTI

# SIERO LIFTING

## PROVE DI EFFICACIA

### AZIONE ANTIRUGHE E UNIFORMANTE

#### TEST DI EFFICACIA STRUMENTALE CON VISIA®

Effettuato su 12 volontarie di età compresa tra i 35 e 50 anni che hanno applicato 2 volte al giorno per 4 settimane il Siero Lifting

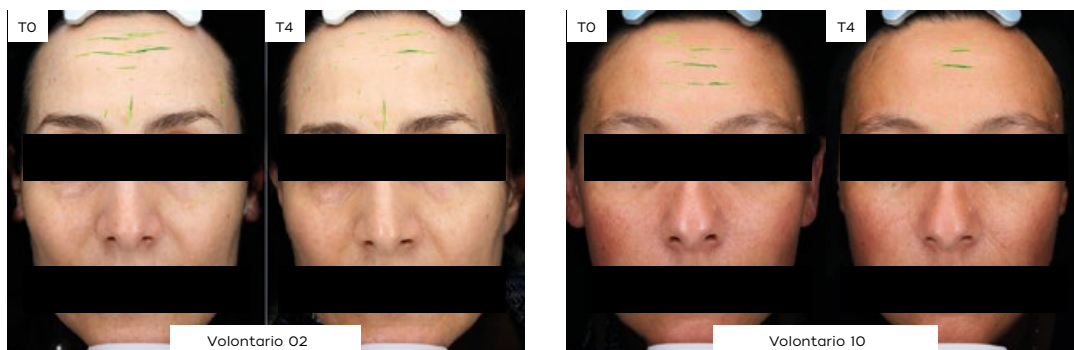

#### DOPO 4 SETTIMANE DI TRATTAMENTO:

- > **Pelle più levigata. Diminuzione\* media delle rughe: -29%**  
(fino al -91% di rughe in un soggetto)  
\*profondità, lunghezza, numero
- > Miglioramento della grana della pelle
- > Miglioramento della texture cutanea (uniformità e luminosità)

### AZIONE DI STIMOLAZIONE DEL COLLAGENE

#### TEST IN VIVO

Test da scheda tecnica della materia prima presente nel complesso Pro-Collagene CollRenew™ in concentrazione efficace

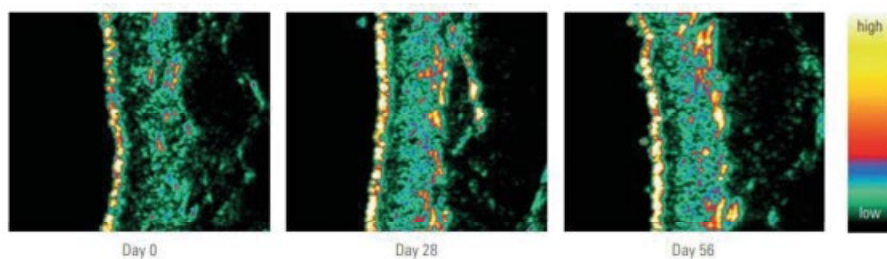

L'immagine è stata realizzata impiegando gli ultrasuoni. **La parte in giallo indica la zona in cui la densità cutanea è alta: la densità della matrice extracellulare è legata al collagene.** Dopo 56 giorni di trattamento con l'attivo aumentano le aree gialle rilevate nella pelle.

In termini quantitativi:

- > Dopo 28 giorni: -46,8% di aree a bassa densità cutanea
- > Dopo 56 giorni: -56,2% di aree a bassa densità cutanea

### SODDISFAZIONE E PIACEVOLEZZA COSMETICA

#### TEST DI EFFICACIA PERCEPITA

Effettuato su 73 consumatrici fidelizzate al Siero Lifting che hanno applicato 2 volte al giorno per 4 settimane il trattamento

- > **Percentuale di soddisfazione: 87%\***  
\*consumatrici che hanno affermato che il nuovo siero è migliore della formula precedente

#### > Gradimento complessivo: Voto Medio 8,3

«Siete riusciti a migliorare un prodotto già molto valido»

«Efficace, migliora il colorito, pelle subito più luminosa e distesa»





RICERCA  
COLLABORAZIONE  
FIDUCIA

# SIERO RIMPOLPANTE CERAMIDE COMPLEX 10%

Ridefinisce l'ovale del viso e rimpolpa intensamente. Riduce e leviga le rughe. Ravviva e illumina l'incarnato. Texture setosa e avvolgente ideale per tutti i tipi di pelle.

## INDICAZIONI

Trattamento antirughe specifico per pelli mature con perdita di densità e volume del viso.

- **Tutta la linea Lifting + Volume contiene il complesso attivo Ceramide Complex** (phytosphingosine, ceramide 3, estratto di peonia bianca) che restituisce alla pelle il suo naturale sostegno, rimodella i volumi del viso, contrasta le discromie per restituire alla pelle un aspetto radioso.
- Il **Siero Ceramide Complex 10%** contiene una concentrazione di Phytosphingosine doppia rispetto alle creme per un'azione **rimpolpante e ristrutturante profonda**.
- **Efficacia ristrutturante ed antirughe misurata** con studio in vivo e test di efficacia percepita.

## INGREDIENTI ATTIVI DI LINEA

### IL COMPLESSO ATTIVO CERAMIDE COMPLEX

Per contrastare la perdita di densità cutanea e rimodellare i volumi del viso l'esclusiva **Ceramide complex** (phytosphingosine, ceramide 3, estratto di peonia bianca) svolge un'azione mirata su tutti i livelli della pelle ("multilayer skin activator").

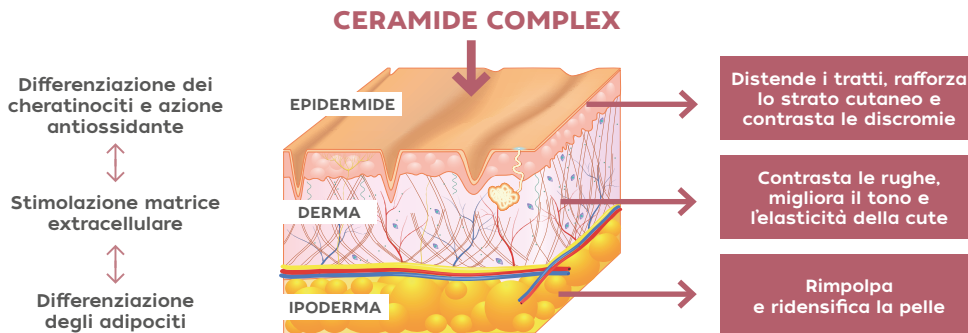

INGREDIENTI ATTIVI	AZIONE
PHYTOSPHINGOSINE	Stimola la sintesi di fibroblasti, differenzia i cheratinociti: riduce la profondità delle rughe, contrasta il rilassamento cutaneo e rimpolpa la pelle.
PEONIA BIANCA	Solge un'azione antiossidante a livello cutaneo: aumenta l'uniformità del colorito, riducendo macchie e discromie.
CERAMIDE 3	Ricostruisce la barriera cutanea.
OLIGOPEPTIDE ACETYL TETRAPEPTIDE-9	Promuove la resistenza delle fibre di collagene ridensificando il derma: la cute appare rimpolpata, ridensificata, ringiovanita.

## INGREDIENTI ATTIVI SPECIFICI

INGREDIENTI ATTIVI	AZIONE
OLIO DI ARGAN	Nutre e idrata intensamente la cute.

## AZIONE INTENSIVA LIFTING + VOLUME



Flacone con dispenser da 50ml

## MODO D'USO

Applicare mattina e sera su viso e collo dopo un'accurata detersione prima della propria crema abituale. Ideale da utilizzare in combinazione con una crema della linea Lifting + Volume.

### Paraben tested\*

Formulato per ridurre i rischi di allergie

Sviluppato in collaborazione con Istituti Universitari

Testato dermatologicamente su pelli sensibili

Nickel < 0,0001% (1ppm)

\*Parabeni < 0,0001% (1ppm)

# SIERO RIMPOLPANTE

## CERAMIDE COMPLEX 10%

### PROVE DI EFFICACIA

#### STUDIO IN VIVO SULL'EFFICACIA DELLA PHYTOSPHINGOSINE NEL MIGLIORARE I SEGNI DELL'INVECCHIAMENTO CUTANEO



T0 PRIMA APPLICAZIONE

T1 12 SETTIMANE

Si evidenzia una significativa riduzione delle rughe e ridefinizione dell'ovale del viso

Test effettuato su 30 volontarie tra 50 e 70 anni

#### TEST DI EFFICACIA PERCEPITA

EFFICACIA PERCEPITA	T1 2 SETTIMANE	T2 4 SETTIMANE
· PELLE PIÙ TONICA	+48%	+50%
· PELLE PIÙ LEVIGATA	+39%	+46%
· OVALE DEL VISO PIÙ DEFINITO	+16%	+23%
· PELLE PIÙ NUTRITA	+46%	+50%
· RUGHE D'ESPRESSIONE	-16%	-20%
· COLORITO PIÙ UNIFORME	+19%	+22%
· INCARNATO PIÙ LUMINOSO E VITALE	+49%	+56%

Condotto su 60 donne di età compresa tra 50 e 65 anni. Valutazioni effettuate dopo 2 e dopo 4 settimane di trattamento combinato del siero rimpolpante e della crema rinnovatrice texture leggera (2 volte al giorno, mattina e sera). Test effettuato in collaborazione con UNIR&D

### FORMULE (INGREDIENTI)\*

AQUA, DIMETHICONE, GLYCERIN, BUTYLENE GLYCOL, OCTYLDODECANOL, DIMETHICONOL, ISOPENTYLDIOL, LAUROYL LYSINE, PENTYLENE GLYCOL, TAPIOCA STARCH, TRIETHYLHEXANOIN, DIMETHICONE CROSSPOLYMER, BUTYROSPERMUM PARKII BUTTER, **CAPROOYL PHYTOSPHINGOSINE**, **ARGANIA SPINOSA KERNEL OIL**, **CERAMIDE 3**, **PAEONIA LACTIFLORA ROOT EXTRACT**, **ACETYL TETRAPEPTIDE-9**, THEOBROMA CACAO SEED BUTTER, AMMONIUM ACRYLOYLDIMETHYLTAURATE/VP COPOLYMER, CAPRYLYL GLYCOL, CETETH-20, CETYL ALCOHOL, **CHOLESTEROL**, CITRIC ACID, DIPENTAERYTHRITYL PENTAISONANOATE, GLYCERYL STEARATE, HYDROXYETHYL ACRYLATE/SODIUM ACRYLOYLDIMETHYL TAURATE COPOLYMER, MANNITOL, PARFUM, PEG-75 STEARATE, PENTAERYTHRITYL TETRA-DI-T-BUTYL HYDROXYHYDROCINNAMATE, PHENOXYETHANOL, PROPYLHEPTYL CAPRYLATE, SODIUM CHLORIDE, SODIUM DEHYDROACETATE, SODIUM STEAROYL LACTYLATE, SODIUM SULFATE, STEARETH-20, STEARIC ACID, TRISODIUM ETHYLENEDIAMINE DISUCCINATE, CI 14700, CI 19140, XANTHAN GUM.

\*In grassetto sono evidenziati gli attivi, in corsivo sono evidenziati i conservanti

### SUGGERIMENTI D'UTILIZZO

Il trattamento ideale per ogni tipo di pelle:

	PELLE NORMALE/MISTA		PELLE NORMALE/SECCA		PELLE MOLTO SECCA	
	☀	☾	☀	☾	☀	☾
SIERO RIMPOLPANTE Lifting+Volume	●	●	●	●	●	●
CREMA RINNOVATRICE Lifting+Volume TEXTURE LEGGERA	●					
CREMA RINNOVATRICE Lifting+Volume TEXTURE RICCA		●	●			
CREMA NUTRIENTE Lifting+Volume TEXTURE ULTRA RICCA				●	●	●



RICERCA  
COLLABORAZIONE  
FIDUCIA

# SIERO LUMINOSITÀ

## FLASH BEAUTÉ

Nuovo siero di bellezza ad effetto tensore e illuminante immediato.

### INDICAZIONI

- Siero ad azione **"Flash beauté"**. Rientra nella categoria **"cosmetici ad effetto rapido"**: **esercita un effetto idratante e tensore antirughe immediato che permane per alcune ore dopo l'applicazione**. Agisce direttamente sull'epidermide e, grazie a ingredienti attivi innovativi, è in grado di appianare le rughe.
- Con **IaluDeep®**: esclusivo complesso di Acido Ialuronico ed estratto di *Helianthus tuberosus* ideato e prodotto dai nostri laboratori. Questo **Acido Ialuronico potenziato idrata la pelle in profondità e contrasta il photo-aging** grazie alla sua azione antiossidante protettiva.
- Contiene un **esclusivo mix di biopolimeri naturali** che interagiscono tra loro formando una **rete tridimensionale che crea un film sottile impalpabile come una seconda pelle ad effetto tensore immediato**.
- Con **polveri illuminanti**: la pelle risulta più liscia ed omogenea, **l'incarnato appare luminoso e sano**. Inoltre la polvere conferisce alla emulsione una texture cremosa, un finish non appiccicoso e migliora la stendibilità del prodotto.
- La **texture leggera e setosa** si adatta perfettamente a tutti i tipi di pelle.

USO: applicare sulla pelle deteresa di viso, collo e décolleté quando si vuole restituire al viso bellezza immediata: la mattina e ogni volta che si vuole.

### INGREDIENTI ATTIVI

INGREDIENTI ATTIVI	AZIONE
<b>IALUDEEP® (COMPLESSO DI ACIDO IALURONICO ED ESTRATTO DI HELIANTHUS TUBEROSUS)</b>	Azione idratante profonda, spiccata azione antiossidante
<b>COMBINAZIONE DI BIOPOLIMERI NATURALI</b>	Effetto tensore immediato
<b>POLVERI ILLUMINANTI</b>	Riducono i segni di fatica e stress e ridonano luminosità e splendore al viso

### FOCUS

#### ACIDO IALURONICO IALUDEEP®

Combinazione esclusiva di Acido Ialuronico ed estratto di *Helianthus tuberosus*. L'estratto di *Helianthus* contribuisce a stabilizzare il polimero di Acido Ialuronico in una forma globulare più compatta. In questa conformazione l'Acido Ialuronico è meno esposto a fenomeni degradativi che avvengono fisiologicamente in ambiente acquoso. I polifenoli presenti nell'estratto, ed in particolare l'Acido Clorogenico, contrastano la produzione di radicali dell'ossigeno (ROS).

L'Acido Ialuronico IaluDeep® **restituisce quindi alla pelle idratazione profonda e previene l'azione dei radicali liberi (azione antiossidante)** così da mantenere la pelle sana ed elastica.

#### BIOPOLIMERI NATURALI AD EFFETTO TENSORE

Combinazione esclusiva di due polisaccaridi (*Caesalpinia spinosa fruit extract*, *Kappaphycus alvarezii extract*) che interagiscono tra loro attraverso una serie di legami non covalenti. Viene a crearsi così una rete tridimensionale che crea un film sottile, non occlusivo, come una seconda pelle. **Questo film sottile che si forma sulla cute, ha un effetto tensore immediato** (riduzione delle rughe dopo 30 minuti).

Questo effetto tensore immediato è ulteriormente potenziato dall'associazione con altri due peptidi presenti in formula. L'estratto della pianta di *Kigelia africana* e dell'albero di *Quillaja* svolgono **un'azione sinergica a sostegno dell'attività rassodante con effetto tensore immediato** della nostra combinazione di estratti. Questa attività è dovuta alla riattivazione di complessi meccanismi cellulari da parte dei peptidi contenuti nell'estratto.



Flacone in vetro con dispenser da 30ml

### FORMULA INGREDIENTI\*\*

AQUA, PROPANEDIOL, GLYCERIN, METHYLPROPANEDIOL, PHENYL TRIMETHICONE, OLEYL ERUCATE, TRIMETHYLSILOXYPHENYL DIMETHICONE, POLYMETHYLSILSESQUIOXANE, **HDI/TRIMETHYLOL HEXYLLACTONE CROSSPOLYMER**, ARABINOSE, CAESALPINIA SPINOSA FRUIT EXTRACT, FUCOSYLLACTOSE, HELIANTHUS TUBEROSUS ROOT EXTRACT, HYDROLYZED HYALURONIC ACID, KAPPAPHYCUS ALVAREZII EXTRACT, KIGELIA AFRICANA FRUIT EXTRACT, QUILLAJA SAPONARIA BARK EXTRACT, SODIUM HYALURONATE, CAPRYLYL GLYCOL, CETYL ALCOHOL, CITRIC ACID, HYDROGENATED PALM GLYCERIDES CITRATE, HYDROXYETHYL ACRYLATE/SODIUM ACRYLOYLDIMETHYL TAURATE COPOLYMER, JOJOBA ESTERS, PARFUM, PENTAERYTHRITYL TETRA-DI-T-BUTYL HYDROXYHYDROCINNAMATE, PHENOXYETHANOL, POLYGLYCERYL-3 BEESWAX, POLYGLYCERYL-6 DISTEARATE, POTASSIUM CETYL PHOSPHATE, TAPIOCA STARCH, TOCOPHEROL, TRISODIUM ETHYLENEDIAMINE DISUCCINATE, XANTHAN GUM.

\*\*In grassetto sono evidenziati gli attivi, in corsivo sono evidenziati i conservanti.

Paraben tested\*

Formulato per ridurre i rischi di allergie

Sviluppato in collaborazione con Istituti Universitari

Testato dermatologicamente su pelli sensibili

Nickel < 0,0001% (1ppm)

\*Parabeni < 0,0001% (1ppm)

# SIERO LUMINOSITÀ

## FLASH BEAUTÉ

### PROVE DI EFFICACIA

TEST IN VIVO BASATO SU VALUTAZIONE STRUMENTALE (VISIA)	
	<p>Dopo 30 minuti dall'applicazione del siero sia le rughe sottili che quelle profonde appaiono visibilmente meno marcate.</p>

### QUANDO CONSIGLIARLO

- Persone di tutte le età che chiedono un trattamento per illuminare e distendere immediatamente il viso.
- Chi lamenta un aspetto spento e stanco.
- Chi chiede una soluzione di bellezza immediata.
- Come siero per la mattina in abbinata a un siero anti-tetà da usare la sera.

### SINERGIA D'AZIONE

- Tutti i prodotti per la cura specifica della pelle a seconda delle esigenze.
- Tutti i prodotti anti-tetà e antirughe a seconda delle specifiche esigenze.
- Attivi Concentrati: Vitamina C e Argireline BTX.
- Trattamento urto Age Formula Skin Booster Day & Night.

### 3 PUNTI DI FORZA DEL PRODOTTO



**1** Con esclusivo IaluDeep®.

**2** Con biopolimeri naturali ad effetto tensore immediato.

**3** Piacevolezza d'utilizzo (texture innovativa - metodo EOP).



RICERCA  
COLLABORAZIONE  
FIDUCIA

# GEL NOTTE RINNOVATORE

## GLICOLICO COMPLEX 10%

Trattamento levigante e perfezionante. Dona un colorito più omogeneo e rende la grana della pelle più fine.

### INDICAZIONI

- Formula che supera i benefici degli esfolianti tradizionali perché agisce su più fronti. **Contiene il complesso Glicolico complex 10% che combina due molecole dall'azione perfezionante (Acido Glicolico + Acido Lattobionico).**
  - Il primo, di derivazione naturale, **affina delicatamente la grana della pelle perché favorisce il rinnovamento cellulare** attraverso la rimozione delle cellule morte dello strato corneo, che saranno sostituite da nuove cellule, leviga le irregolarità cutanee, illumina l'incarnato e restituisce un colorito radioso.
  - Il secondo, polidrossiacido dalla spiccata attività **antiossidante, contrasta la formazione dei radicali liberi** principali responsabili dell'invecchiamento cutaneo.
- Con **IaluDeep®**: esclusivo complesso di Acido Ialuronico ed estratto di Helianthus tuberosus ideato e prodotto dai nostri laboratori. Questo **Acido ialuronico potenziato idrata la pelle in profondità e contrasta il photo-aging** grazie alla sua azione antiossidante protettiva.
- L'Allantoina** con la sua **azione lenitiva e protettiva** rende la formula efficace nel rispetto dell'equilibrio cutaneo.
- La formula ad alta tollerabilità, è l'ideale trattamento notturno per le pelli spente, opache, segnate. **Affina la grana** della pelle e la fa apparire, già al risveglio, più **luminosa, distesa e levigata**.

**USO:** applicare la sera su viso e collo dopo la pulizia del viso. Evitare la zona perioculare e non utilizzare sulle pelli sensibili, reattive o irritate. Utilizzare a cicli di 2 settimane.

### INGREDIENTI ATTIVI

INGREDIENTI ATTIVI	AZIONE
<b>COMPLESSO GLICOLICO COMPLEX 10%:</b> - ACIDO GLICOLICO - ACIDO LATTOBIONICO	Leviga, rinnova Attiva il turnover cellulare, contrasta la formazione dei radicali liberi, ripara
<b>IALUDEEP® (COMPLESSO DI ACIDO IALURONICO ED ESTRATTO DI HELIANTHUS TUBEROSUS)</b>	Azione idratante profonda, spiccata azione antiossidante
<b>ALLANTOINA</b>	Lenisce, idrata, protegge

### FOCUS

#### COMPLESSO GLICOLICO COMPLEX 10%

È una **soluzione a pH controllato** di due idrossiacidi: l'Acido Glicolico e l'Acido Lattobionico.

L'**Acido Glicolico** è un **alfa-idrossiacido** derivato dalla canna da zucchero e si distingue per il suo basso peso molecolare e quindi per la sua maggior capacità di penetrazione e di interazione con la cheratina della pelle.

L'**Acido Lattobionico** è un **poli-idrossiacido** ad alto potere idratante a lunga durata che favorisce l'esfoliazione e il rinnovamento cellulare. Svolge inoltre un'azione antiossidante e riparatrice. L'associazione di queste due molecole di ultima generazione permette di ottenere un **effetto levigante e perfezionante nel rispetto dell'equilibrio della pelle**.



Flacone in vetro con dispenser da 30ml

### FORMULA INGREDIENTI\*\*

AQUA, ALCOHOL DENAT., **GLYCOLIC ACID**, GLYCERIN, SODIUM HYDROXIDE, **LACTOBIONIC ACID**, SODIUM HYALURONATE, **SUCCINOGLYCAN**, **HELIANTHUS TUBEROSUS ROOT EXTRACT**, **ALLANTOIN**, ARABINOSE, FUCOSYL-LACTOSE, CAPRYLOYL GLYCINE, CAPRYLYL GLYCOL, DEHYDROXANTHAN GUM, DISODIUM EDTA, POLYACRYLATE CROSSPOLYMER-II, PROPANEDIOL.

\*\*In grassetto sono evidenziati gli attivi, in corsivo sono evidenziati i conservanti.

Paraben tested\*

Formulato per ridurre i rischi di allergie

Sviluppato in collaborazione con Istituti Universitari

Testato dermatologicamente

Nickel < 0,0001% (1ppm)

\*Parabeni < 0,0001% (1ppm)

# GEL NOTTE RINNOVATORE

## GLICOLICO COMPLEX 10%

### QUANDO CONSIGLIARLO

- Persone di tutte le età con colorito spento e non uniforme.
- Pelli mature che vogliono stimolare il turnover cellulare attenuando le micro rughe.
- Chi vuole correggere le imperfezioni cutanee e la grana irregolare.

### SINERGIA D'AZIONE

- Tutti i prodotti antietà e antirughe a seconda delle specifiche esigenze.
- Tutti i detergenti viso per una detersione quotidiana delicata ed efficace.
- Fluido protezione SPF 30.

### 3 PUNTI DI FORZA DEL PRODOTTO



- 1** **Complesso Glicolico complex 10% ad effetto levigante e perfezionante.**
- 2** **Con esclusivo IaluDeep®.**
- 3** **Piacevolezza d'utilizzo (texture innovativa - metodo EOP).**



RICERCA  
COLLABORAZIONE  
FIDUCIA

# FLUIDO PROTEZIONE SPF 30

## ANTI-PHOTOAGING QUOTIDIANO

Trattamento con filtri UVA-UVB-IR e con estratto ANTI-LUCE BLU per la difesa della pelle dai danni da fotoesposizione.

### INDICAZIONI

- Fluido leggero e setoso con Acido Ialuronico IaluDeep® che crea una **barriera invisibile e difende la pelle dall'azione nociva della fotoesposizione e dagli effetti di smog e stress ambientali**, principali responsabili della formazione di radicali liberi.
- I filtri solari fotostabili di ultima generazione proteggono la pelle dal fotoinvecchiamento provocato da raggi UV e IR (**macchie, rughe, perdita di tono e di elasticità**).
- L'**estratto naturale anti luce blu** è ricco in flavonoidi: molecole scudo che combattono i **danni di tipo ossidativo** causati dall'esposizione a questo tipo di radiazione. **Prevengono il fotoinvecchiamento** contrastando i danni indotti dalla fotoesposizione: formazione di rughe, ispessimento cutaneo e degradazione del collagene di tipo I.
- Con **IaluDeep®**: esclusivo complesso di Acido Ialuronico ed estratto di Helianthus tuberosus ideato e prodotto dai nostri laboratori. Questo **Acido Ialuronico potenziato idrata la pelle in profondità e contrasta il photo-aging** grazie alla sua azione antiossidante protettiva.
- La **texture leggera e setosa** dona idratazione intensa e si adatta perfettamente a tutti i tipi di pelle anche in abbinata alla crema abituale.

**USO:** Applicare quotidianamente al mattino dopo il trattamento abituale (atteso il completo assorbimento). Stendere uniformemente su viso e collo. Ideale come base trucco.

### INGREDIENTI ATTIVI

INGREDIENTI ATTIVI	AZIONE
<b>IALUDEEP®</b> (COMPLESSO DI ACIDO IALURONICO ED ESTRATTO DI HELIANTHUS TUBEROSUS)	Azione idratante profonda, spiccata azione antiossidante
<b>ESTRATTO NATURALE ANTI LUCE BLU</b> (CISTO MARINO)	Protegge dalla luce blu emessa dal sole e dagli apparecchi elettronici (smartphone, tablet, computer, etc.)
<b>FILTRI FOTOSTABILI DI ULTIMA GENERAZIONE</b>	Proteggono dai raggi UVA-UVB-IR

### FOCUS

#### LA PELLE E LA RADIAZIONE SOLARE (UV E VISIBILE)

La pelle, se non accuratamente protetta, viene danneggiata dalla radiazione solare. **Il sole rappresenta il fattore esogeno maggiormente responsabile dell'invecchiamento cutaneo: formazione di rughe, elastosi cutanea, fragilità, macchie e alterazioni nella pigmentazione, maggiore vulnerabilità della pelle.**

Oltre a proteggere la pelle dai **raggi UV e IR** è fondamentale proteggerla anche dalla **luce blu (400-500 nm) che costituisce circa il 25%-30% della radiazione solare**. Al giorno d'oggi dobbiamo tenere conto non solo dell'esposizione alla luce naturale, bensì anche di quella a **fonti artificiali di luce blu**, che sono rappresentate principalmente dagli schermi degli apparecchi elettronici come pc, tablet e telefonini (schermi prevalentemente di tipo LED). È stato stimato che 7 ore spese in una giornata davanti agli schermi equivalgono a 2 ore di esposizione alla luce solare naturale. Questo tipo di radiazione può penetrare attraverso la cute e causare **stress ossidativo** promuovendo l'attività di proteasi che degradano la matrice extracellulare del derma. Inoltre la luce blu **riduce la proliferazione dei cheratinociti, altera la capacità antiossidante dei fibroblasti, causa danni al DNA e rallenta i processi di rigenerazione della pelle.**



Flacone in vetro con dispenser da 30ml

### FORMULA INGREDIENTI\*\*

AQUA, HOMOSALATE, ETHYLHEXYL SALICYLATE, DISTARCH PHOSPHATE, BUTYLENE GLYCOL, GLYCERIN, BUTYL METHOXYDIBENZOYL METHANE, DIBUTYL ADIPATE, DIMETHICONE, C26-28 ALKYL DIMETHICONE, PROPANEDIOL, DICAPRYLYL CARBONATE, **BIS-ETHYLHEXYLOXYPHENOL METHOXYPHENYL TRIAZINE**, METHYLENE BIS-BENZOTRIAZOLYL TETRAMETHYLBUTYLPHENOL (NANO), TRIS-BIPHENYL TRIAZINE (NANO), DIETHYLAMINO HYDROXYBENZOYL HEXYL BENZOATE, ETHYLHEXYL TRIAZONE, SODIUM HYALURONATE, ARABINOSE, CAPRYLOYL GLYCINE, CAPRYLYL GLYCOL, CETYL ALCOHOL, CISTUS MONSPELIENSIS FLOWER/LEAF/STEM EXTRACT, CITRIC ACID, DECYL GLUCOSIDE, DISODIUM PHOSPHATE, FUCOSYLLACTOSE, **HELIANTHUS TUBEROSUS ROOT EXTRACT**, MALTODEXTRIN, PARFUM, PENTAERYTHRITYL TETRA-DI-T-BUTYL HYDROXYHYDROCINNAMATE, POLYACRYLATE CROSSPOLYMER-6, POTASSIUM CETYL PHOSPHATE, PROPYLENE GLYCOL, SODIUM DEHYDROACETATE, T-BUTYL ALCOHOL, TRISODIUM ETHYLENEDIAMINE DISUCCINATE, UNDECYLENOYL GLYCINE, XANTHAN GUM.

\*\*In grassetto sono evidenziati gli attivi, in corsivo sono evidenziati i conservanti.

Paraben tested\*

Formulato per ridurre i rischi di allergie

Sviluppato in collaborazione con Istituti Universitari

Testato dermatologicamente su pelli sensibili

Nickel < 0,0001% (1ppm)

\*Parabeni < 0,0001% (1ppm)

# FLUIDO PROTEZIONE SPF 30

## ANTI-PHOTOAGING QUOTIDIANO

### QUANDO CONSIGLIARLO

- Persone di tutte le età che cercano un trattamento quotidiano per proteggere la pelle dalla fotoesposizione
- Chi trascorre molto tempo all'aria aperta o davanti a schermi (pc, tablet, smartphone, etc..)
- Chi vive in città, ambienti inquinati e ricchi di smog

### SINERGIA D'AZIONE

- Tutti i prodotti per la cura specifica della pelle a seconda delle esigenze.
- Tutti i prodotti anti-tetà e antirughe a seconda delle specifiche esigenze.
- Attivi Concentrati: Vitamina C e Resveratrolo.

### 3 PUNTI DI FORZA DEL PRODOTTO



- 1** Con estratto naturale anti-luce blu.
- 2** Con esclusivo IaluDeep®.
- 3** Piacevolezza d'utilizzo (texture innovativa - metodo EOP).



# Fluido antimacchia

## p-RESORCINOLO e VIT.C COMPLEX SPF 30

TRATTAMENTO  
QUOTIDIANO  
SCHIARENTE

AZIONI INTENSIVE

Trattamento quotidiano che minimizza le macchie cutanee, ne previene la formazione, uniforma il colorito.

### INDICAZIONI E USO

- Fluido leggero e confortevole **ideale per viso, collo, décolleté e mani**. Grazie allo speciale complesso di attivi schiarenti e ai filtri solari fotostabili di ultima generazione, attenua le discromie presenti, previene la formazione di nuove macchie, uniforma ed illumina il colorito.
- Il **complesso di attivi ad azione progressiva schiarente e uniformante** attenuano, giorno dopo giorno, le discromie cutanee già presenti:
  - il **p-Resorcinolo**, o Phenylethyl Resorcinol, agisce a livello dell'enzima tirosinasi: **modula la produzione di melanina ed è efficace nel ridurre e correggere le discromie cutanee quali macchie solari, cloasma gravidico, melasma, ipercromie post-infiammatorie**.
  - l'**estratto naturale di Uva ursina** regola l'attività enzimatica legata alla **produzione di melanina**;
  - la **Vitamina C stabile**, potente antiradicalico, **regola i processi ossidativi e protegge la pelle dai radicali liberi**.
- I **Filtri solari fotostabili di ultima generazione UVA-UVB SPF 30** proteggono la pelle dai raggi UV e **aiutano a ridurre la formazione di nuove macchie cutanee** limitando la stimolazione dei melanociti e la conseguente produzione di melanina indotta dai raggi UV.
- La sua texture leggera e confortevole si adatta perfettamente a tutti i tipi di pelle ed è ideale per un uso quotidiano.
- *Stendere su viso, collo, décolleté e mani in modo uniforme, dopo la normale detersione, soprattutto al mattino. Per le pelli particolarmente secche, o nei periodi più freddi dell'anno, si consiglia di applicare il fluido dopo la crema abituale. Ideale anche per pelli sensibili.*

### PRINCIPI ATTIVI

PRINCIPI ATTIVI	AZIONE
<b>p-RESORCINOLO</b> (Phenylethyl Resorcinol)	Depigmentante dermocompatibile, modula la produzione di melanina, azione schiarente
<b>Vitamina C stabile</b>	Azione antiradicalica, regola i processi ossidativi
<b>Estratto di Uva ursina</b>	Regola la produzione di melanina, azione schiarente
<b>Filtri solari fotostabili UVA-UVB SPF 30</b>	Proteggono dai danni da photoaging

### FOCUS

#### • p-Resorcinolo

Il p-Resorcinolo, o **Phenylethyl Resorcinol**, è un attivo depigmentante **derivato dalla pinosilvina contenuta nel legno del pino silvestre**. Questo composto si è rivelato uno degli attivi depigmentanti di ultima generazione più rilevanti, poiché unisce una **forte azione schiarente ad un elevato profilo di tollerabilità cutanea**.

È stata confrontata la sua attività antimacchia con quella dell'acido Kojico: entrambi gli attivi agiscono a livello dell'enzima tirosinasi, regolano la produzione di melanina ed attenuano le discromie cutanee presenti. Il **p-Resorcinolo**, oltre ad essere un attivo ad elevata dermocompatibilità, **risulta essere più attivo dell'acido kojico già a partire da concentrazioni molto basse\***.

\*Test in vitro su melanociti da scheda tecnica della materia prima.



Dispenser  
airless  
da 50ml



### FORMULA (ingredienti)\*

AQUA, **HOMOSALATE**, **ETHYLHEXYL METHOXYCINNAMATE**, **ETHYLHEXYL SALICYLATE**, DICAPRYLYL CARBONATE, DIMETHICONE, **BUTYL METHOXYDI-BENZOYL METHANE**, GLYCERIN, **BIS-ETHYLHEXYLOXYPHENOL METHOXYPHENYL TRIAZINE**, TAPIOCA STARCH, GLYCERYL STEARATE, PEG-100 STEARATE, **PHENYLETHYL RESORCINOL**, **ARCTOSTAPHYLOS UVA URSI EXTRACT**, **ASCORBYL GLUCOSIDE**, GLYCOGEN, MANNITOL, CYCLODEXTRIN, CAPRYLOYL GLYCINE, CAPRYLYL GLYCOL, CELLULOSE GUM, DIMETHICONE/VINYL DIMETHICONE CROSSPOLYMER, DISODIUM EDTA, MICROCRYSTALLINE CELLULOSE, *O-CYMEN-5-OL*, PARFUM, POLYSILICONE-11, SILICA, SODIUM HYDROXIDE, SODIUM POLYACRYLATE, UNDECYLENOYL GLYCINE.

\* In grassetto sono evidenziati i principi attivi, in corsivo sono evidenziati i conservanti

#### Paraben tested\*

Sviluppato in collaborazione con Istituti Universitari

Testato dermatologicamente su pelli sensibili

Nickel < 0,0001% (1ppm)

Glutine < 0,0005% (5ppm)

\*Parabeni < 0,0001% (1ppm)

# Fluido antimacchia

p-RESORCINOLO e VIT.C COMPLEX SPF 30

TRATTAMENTO  
QUOTIDIANO  
SCHIARENTE

## QUANDO CONSIGLIARLO

- **Pigmentazione non omogenea.**
- **Macchie cutanee già presenti** (viso, collo, décolleté, mani e braccia) indotte da età, fotosensibilità, alterazioni ormonali: **macchie solari, cloasma gravidico, melasma, ipercromie post-infiammatorie.**
- **Predisposizione a discromie cutanee** (trattamenti ormonali, utilizzo di farmaci per lunghi periodi).
- **Macchie post-gravidanza.**
- **Pelle opaca, colorito disomogeneo, lentiggini diffuse.**
- **Esposizioni prolungate al sole** (sport e/o, lavoro all'aria aperta).

## SINERGIA D'AZIONE

- **Concentrato depigmentante P-RESORCINOLO PURO 1%** per un'azione schiarente mirata e completa.
- **Scrub viso MICROPERLE VEGETALI e ALLANTOINA e Rinnovatore GLICOLICO COMPLEX 10%** per affinare la grana della pelle ed illuminare l'incarnato.
- **Fotoprotettore MACCHIE E RUGHE ACIDO IALURONICO SPF 30** per una fotoprotezione UV-IR completa.
- Tutti i **chrono trattamenti** (filler, lifting, repair, premium) a seconda delle specifiche esigenze, per un'azione antirughe.

## 3 PUNTI DI FORZA DEL PRODOTTO



1

p-Resorcinolo, nuovo attivo efficace e dermocompatibile.

2

Alta protezione UVA-UVB SPF 30.

3

Texture leggera e confortevole ideale per tutti i tipi di pelle.



RICERCA  
COLLABORAZIONE  
FIDUCIA

# CONCENTRATO DEPIGMENTANTE

## P-RESORCINOLO COMPLEX 1%

Trattamento depigmentante intensivo per macchie localizzate.

### INDICAZIONI

- Concentrato in gocce specifico per un'azione mirata sulla macchia. **Corregge le macchie cutanee di viso, collo, décolleté e mani.** Contiene **p-Resorcinolo Complex** alla massima concentrazione di utilizzo per un'azione intensiva e localizzata sulla macchia.
- Il p-Resorcinolo, o Phenylethyl Resorcinol, agisce a livello dell'enzima tirosinasi: modula la produzione di melanina ed è efficace nel ridurre e correggere le discromie cutanee quali **macchie solari, cloasma gravidico, melasma, ipercromie post-infiammatorie.**
- Completano la formula l'**Allantoina, lenitiva e protettiva**, che rende la formula efficace nel rispetto dell'equilibrio cutaneo e l'Acido ialuronico ad alto peso molecolare, per un'azione idratante filler di superficie.
- La sua texture in gel fluido a rapido assorbimento è ideale per un'applicazione localizzata sulle macchie.
- USO: applicare la sera una goccia direttamente sulla macchia da trattare, stendendo successivamente su tutto il viso la crema abituale. Nella prima settimana di utilizzo applicare a giorni alterni.

### INGREDIENTI ATTIVI

INGREDIENTI ATTIVI	AZIONE
<b>P-RESORCINOLO COMPLEX 1% (PHENYLETHYL RESORCINOL)</b>	Depigmentante dermocompatibile, modula la produzione di melanina, azione schiarente
<b>ALLANTOINA</b>	Lenisce, protegge
<b>ACIDO IALURONICO AD ALTO PESO MOLECOLARE</b>	Azione idratante filler di superficie

### FOCUS

#### P-RESORCINOLO

Il p-Resorcinolo, o Phenylethyl Resorcinol, è un attivo depigmentante derivato dalla pinosilvina contenuta nel legno del pino silvestre. Questo composto si è rivelato uno degli attivi depigmentanti di ultima generazione più rilevanti, poiché unisce una forte azione schiarente ad un elevato profilo di tollerabilità cutanea. È stata confrontata la sua attività antimacchia con quella dell'acido Kojico ed il risultato è facilmente osservabile dal grafico sotto riportato. Entrambi gli attivi agiscono a livello dell'enzima tirosinasi: regolano la produzione di melanina ed attenuano le discromie cutanee presenti. Il p-Resorcinolo, oltre ad essere un attivo ad elevata dermocompatibilità, risulta essere più attivo dell'acido kojico già a partire da concentrazioni molto basse.

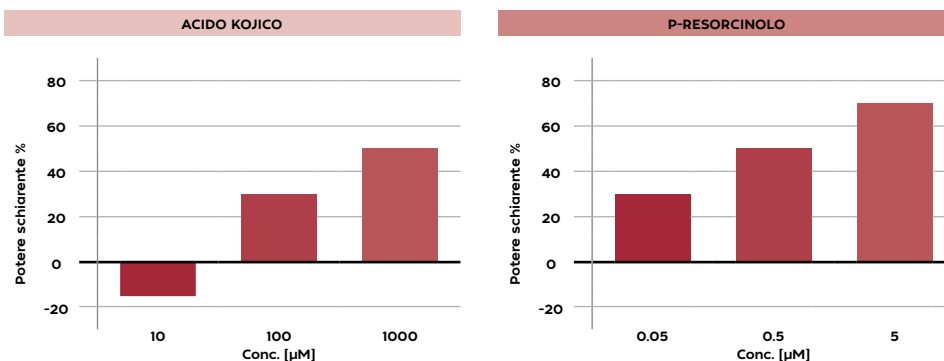

TEST IN VITRO SU MELANOCITA DA SCHEDA TECNICA DELLA MATERIA PRIMA.

### SCHIARENTE NOTTE



Flacone con contagocce da 30ml

### FORMULA (INGREDIENTI)\*

AQUA, GLYCERIN, DIBUTYL ADIPATE, ISOPENTYLDIOL, PENTYLENE GLYCOL, **PHENYLETHYL RESORCINOL**, **SODIUM HYALURONATE**, **ALLANTOIN**, CAPRYLOYL GLYCINE, CAPRYLYL GLYCOL, CELLULOSE GUM, DISODIUM EDTA, MICROCRYSTALLINE CELLULOSE, PENTAERYTHRITYL TETRA-DI-T-BUTYL HYDROXYHYDROCINNAMATE, POTASSIUM CETYL PHOSPHATE, SILICA, SODIUM POLYACRYLATE.

\* In grassetto sono evidenziati gli attivi.

### AVVERTENZE

In alcuni casi può dare un leggero pizzicore e/o rossore transitorio. Evitare le lesioni, le zone periorculari e labiali.

Senza Profumo

Senza Alcool

Sviluppato in collaborazione con Istituti Universitari

Testato dermatologicamente

Nickel < 0.0001 % (lppm)

# CONCENTRATO DEPIGMENTANTE

P-RESORCINOLO COMPLEX 1%

## QUANDO CONSIGLIARLO

- Iperpigmentazione localizzata in piccole zone di viso, collo, décolletè e mani.
- Macchie cutanee già presenti causate dall'invecchiamento cutaneo, fotoesposizione e fotosensibilità, alterazioni ormonali e piccole infiammazioni cutanee localizzate.
- Ideale per macchie post gravidanza, cloasma gravidico, melasma, macchie solari e ipercromie post-infiammatorie (per esempio dovute ad acne e imperfezioni cutanee).

## SINERGIA D'AZIONE

- FLUIDO ANTIMACCHIA p-Resorcinolo e Vit-C Complex SPF 30 per un'azione schiarente completa.
- SCRUB VISO Microperle vegetali e Allantoina e GEL NOTTE RINNOVATORE per affinare la grana della pelle ed illuminare l'incarnato.
- FLUIDO PROTEZIONE SPF 30 per proteggere quotidianamente il viso dai danni dei raggi UVA, UVB, IR e luce blu.
- Tutte le creme viso antietà a seconda delle specifiche esigenze.

## 3 PUNTI DI FORZA DEL PRODOTTO



- 1** p-Resorcinolo in alta concentrazione per la massima efficacia depigmentante.
- 2** Formula essenziale, senza profumo.
- 3** Rispetta l'equilibrio cutaneo: formulato con allantoina ad azione lenitiva e senza alcool.



RICERCA  
COLLABORAZIONE  
FIDUCIA

# MASCHERA IN TESSUTO IDRATANTE ANTIETÀ

Maschera viso ad azione istantanea idratante e anti-età intensiva in tessuto 100% naturale in fibra di bambù: concentrato in gel di Acido ialuronico IaluDeep®.

Trattamento intensivo con Acido ialuronico potenziato IaluDeep®: idrata in profondità la pelle del viso, distende e minimizza le rughe sottili e contrasta il fotoinvecchiamento grazie alla sua azione antiossidante. La texture in gel rinfrescante e riposante amplifica la capacità distensiva e illuminante dell'acido ialuronico rendendo il viso radioso, riposato e disteso con pochi minuti di applicazione. La formula essenziale senza profumo e arricchita di attivi lenitivi rende il prodotto un rimedio idratante e calmante ideale anche per le pelli sensibili disidratate e arrossate.

→ IN SOLI 10 MINUTI RIGENERA LA PELLE CHE APPARE PERFETTAMENTE IDRATATA, DISTESA E RADIOSA

## ATTIVI PRINCIPALI

### BREVETTO IALUDEEP®

Acido ialuronico e estratto di *Helianthus tuberosus*

## AZIONE

Acido ialuronico potenziato: azione idratante profonda, filler anti-rughe e spiccata azione antiossidante

### BETA GLICIRRETICO

Azione lenitiva e calmante

### VITAMINA E

Azione antiossidante e lenitiva

## TEXTURE

- Texture in gel rinfrescante e riposante. Dopo l'applicazione si assorbe rapidamente
- Ideale per tutti i tipi di pelle, anche le più sensibili. Senza profumo
- Tessuto 100% naturale in fibra di bambù: biodegradabile, sottile, leggero e morbido sulla pelle

## MODO D'USO

Applicare sul viso deterso ogni volta che si vuole restituire alla pelle un aspetto radioso, disteso e riposato. Lasciare in posa 10 minuti e quindi rimuovere la maschera in tessuto. Massaggiare l'eventuale residuo di prodotto su viso e collo fino a completo assorbimento. Non serve risciacquare.

Per ottenere un effetto freschezza più pronunciato riporre la maschera in frigorifero per 10 minuti prima dell'applicazione.

## PAROLE CHIAVE

- TRATTAMENTO SOS DISSETANTE
- VISO DISTESO, RADIOSO, RIPOSATO
- CONCENTRATO DI ACIDO IALURONICO POTENZIATO

## EFFICACIA PERCEPITA

Dopo l'utilizzo della maschera in tessuto la pelle risulta:

- PERFETTAMENTE IDRATATA nel 100% dei soggetti
- PIÙ LEVIGATA E DISTESA nel 96% dei soggetti
- RIGENERATA nel 100% dei soggetti

Test condotto da Unifarco su 27 soggetti che hanno provato la maschera in tessuto idratante anti-età

## FORMULA

AQUA, GLYCERIN, PROPANEDIOL, PULLULAN, ARABINOSE, SODIUM HYALURONATE, FUCOSYLLACTOSE, TOCOPHERYL ACETATE, HELIANTHUS TUBEROSUS ROOT EXTRACT, DIPOTASSIUM GLYCYRRHIZATE, XANTHAN GUM, CAPRYLYL GLYCOL, METHYLPROPANEDIOL, HYDROXYACETOPHENONE, TETRASODIUM GLUTAMATE DIACETATE, DIPROPYLENGLYCOL.

\* In grassetto sono evidenziati gli attivi.



Maschera monodose (15ml)

## PRODOTTO IDEALE PER

- DISSETARE Istantaneamente la pelle disidratata e affaticata
- OFFRIRE UN RIMEDIO SOS IDRATANTE E LENITIVO PER LE PELLI SENSIBILI
- LEVIGARE LE LINEE SOTTILI E DONARE UN ASPETTO RIPOSATO E RADIOSO

## PER PERSONALIZZARE L'AZIONE

scegliere un Attivo Concentrato e applicare 2-3 gocce direttamente sul viso prima della maschera

- **AZIONE ANTIOSSIDANTE:** Resveratrolo
- **AZIONE LEVIGANTE:** Argireline BTX
- **AZIONE LENITIVA:** Vitamina E
- **AZIONE ILLUMINANTE:** Vitamina C
- **AZIONE PURIFICANTE:** Mandelico AHA
- **AZIONE ANTIMACCHIA:** Vitamina A (Retinolo)
- **AZIONE DISTENSIVA:** Caffaina

- ✓ SENZA PROFUMO
- ✓ TESTATO DERMATOLOGICAMENTE SU PELLI SENSIBILI
- ✓ FORMULATO PER RIDURRE I RISCHI DI ALLERGIE
- ✓ NICKEL E PARABENI < 0,0001% (1 PPM)



RICERCA  
COLLABORAZIONE  
FIDUCIA

# MASCHERA NOTTE IDRATANTE ANTIETÀ

Maschera viso dalla texture ultra ricca e confortevole che agisce durante la notte con un'azione intensiva idratante e anti-età: nutre, leviga e idrata in profondità.

Trattamento intensivo ultra ricco a base di Acido Ialuronico potenziato IaluDeep® che idrata in profondità la pelle del viso, distende e minimizza le rughe e contrasta il fotoinvecchiamento grazie alla sua azione antiossidante. La formula è arricchita con Burro di Karité che apporta una notevole efficacia nutriente e dona comfort immediato anche alle pelli più secche. Le proprietà protettive e lenitive dell'allantoina completano l'azione restitutiva della maschera e la rendono la risposta ideale per contrastare in una sola applicazione secchezza e sensazione di "pelle che tira".

→ AL RISVEGLIO LA PELLE APPARE PERFETTAMENTE NUTRITA, DISTESA E MORBIDA

## ATTIVI PRINCIPALI

### BREVETTO IALUDEEP®

Acido Ialuronico e estratto di *Helianthus tuberosus*

## AZIONE

Acido Ialuronico potenziato: azione idratante profonda, filler antirughe e spiccata azione antiossidante

### ALLANTOINA

Protegge e lenisce

### BURRO DI KARITÉ

Nutre intensamente

## TEXTURE

- Balsamo dalla consistenza ultra ricca e confortevole. Non lascia residui
- Ideale per tutti i tipi di pelle, specialmente per le pelli secche e che necessitano di un surplus di idratazione

## MODO D'USO

Applicare la sera sulla pelle deteresa di viso e collo e lasciare agire per tutta la notte. Ripetere il trattamento secondo necessità: in generale si consiglia l'applicazione 1-2 volte a settimana. Può essere applicata più frequentemente in caso di pelle molto secca o nel periodo invernale.

## PAROLE CHIAVE

- COMFORT IMMEDIATO PER TUTTI I TIPI DI PELLE
- BALSAMO NUTRIENTE INTENSIVO
- AZIONE IDRATANTE ANTIETÀ

## FORMULA

AQUA, CAPRYLYL METHICONE, POLYSORBATE 60, GLYCERIN, BUTYROSPERMUM PARKII BUTTER, DIMETHICONE, OLUS OIL, DIMETHICONE CROSSPOLYMER, ALLANTOIN, SODIUM HYALURONATE, HELIANTHUS TUBEROSUS ROOT EXTRACT, CANDELILLA CERA, TOCOPHERYL ACETATE, ACRYLATES/C10-30 ALKYL ACRYLATE CROSSPOLYMER, ARABINOSE, ARACHIDYL ALCOHOL, ARACHIDYL GLUCOSIDE, ARGININE, BEHENYL ALCOHOL, CAPRYLYL GLYCOL, CETYL ALCOHOL, CI 14700, DISODIUM EDTA, FUCOSYLLACTOSE, GLYCERYL STEARATE, HYDROGENATED VEGETABLE OIL, PARFUM, PEG-100 STEARATE, PENTAERYTHRITYL TETRA-DI-T-BUTYL HYDROXYHYDROCINNAMATE, PHENOXYETHANOL, PROPANEDIOL, SODIUM CHLORIDE, SODIUM DEHYDROACETATE, SODIUM SULFATE.

\* In grassetto sono evidenziati gli attivi.



Airless 50ml

## PRODOTTO IDEALE PER

- RESTITUIRE NUTRIMENTO E COMFORT ALLA PELLE SECCA E MOLTO SECCA
- DONARE UN SURPLUS DI IDRATAZIONE SPECIALMENTE NELLA STAGIONE INVERNALE
- CONTRASTARE RUGHE E MICRORUGHE DURANTE LA NOTTE

- ✓ TESTATO DERMATOLOGICAMENTE SU PELLI SENSIBILI
- ✓ FORMULATO PER RIDURRE I RISCHI DI ALLERGIE
- ✓ NICKEL E PARABENI < 0,0001% (1 PPM)

# TRATTAMENTI URTO



RICERCA  
COLLABORAZIONE  
FIDUCIA



RICERCA  
COLLABORAZIONE  
FIDUCIA

# AGE FORMULA SKIN BOOSTER

## FIALE VISO

Tattamento urto per riparare e rivitalizzare in profondità la pelle del viso quando appare stanca e affaticata, stressata, spenta e segnata dal tempo. Formule concentrate in fiale cosmetiche per risultati rapidi con poche applicazioni.

Nel cuore delle formule un complesso di attivi innovativi e ultra performanti per la massima efficacia. Tattamento completo DAY & NIGHT: restituisce alla pelle bellezza e splendore al mattino, ripara e fortifica in profondità durante la notte. Senza conservanti.

### Age Formula SKIN BOOSTER DAY

Azione antietà, idratante, illuminante

INGREDIENTI ATTIVI	AZIONE
<b>PROTEOGLICANI PURI:</b> glicoproteine ampiamente distribuite a livello della cute. Costituiscono uno dei componenti principali della matrice extracellulare: sono delle perfette molecole "ponte" tra le fibre presenti all'interno della matrice extracellulare.	<b>Antietà:</b> promuovono la sintesi di acido ialuronico a livello del derma aumentando la flessibilità e l'idratazione cutanea e distendendo le rughe di espressione. Promuovono la sintesi di collagene nel derma prevenendo la perdita di compattezza e riducendo le rughe profonde. <b>Idratante:</b> hanno una grande capacità di legare acqua, paragonabile a quella dell'acido ialuronico.
<b>ASCORBYL GLUCOSIDE:</b> Vitamina C idrosolubile e stabilizzata. Rispetto alla Vitamina C pura (L-Ascorbic Acid) resiste all'ossidazione e alla degradazione, mantenendo inalterate le sue attività biologiche.	<b>Illuminante:</b> agisce inibendo l'attività della tirosinasi intracellulare, enzima base della melanogenesi e quindi della pigmentazione affinando il colorito e restituendo alla pelle un aspetto radioso.

### Age Formula SKIN BOOSTER NIGHT

Azione rigenerante e rinnovatrice profonda

INGREDIENTI ATTIVI	AZIONE
<b>Esclusivo ATTIVO ANTISSIDANTE FOTOPROTEETTORE 24 ORE</b> per un'azione riparatrice a 360°.	<b>Antiossidante:</b> neutralizza i radicali liberi generati dallo stress ossidativo cutaneo, dai raggi UV e dall'inquinamento. Azione antiradicalica 24 ore (lunga durata). <b>Azione protettiva e rigenerante:</b> contrasta l'ossidazione lipidica UV-indotta proteggendo la barriera cutanea e riparando i segni dell'invecchiamento cutaneo causati dall'esposizione UV.
<b>BAKUCHIOL:</b> attivo di origine naturale (estratto purificato dei semi di Babchi). La molecola è un analogo funzionale del retinolo con un'elevata stabilità e un ottimo profilo di sicurezza.	<b>Azione rinnovatrice:</b> stimola il rinnovo cellulare dell'epidermide e la produzione di collagene a livello del derma. <b>Azione preventiva dell'invecchiamento:</b> contrasta lo stress ossidativo. <b>Purificante:</b> riduce l'attività di secrezione delle ghiandole sebacee e riequilibra il microbiota follicolare.



10 fiale da 2ml

### FORMULE (INGREDIENTI)\*\*

#### SKIN BOOSTER DAY

AQUA, PENTYLENE GLYCOL, METHYL GLUCETH-10, **ASCORBYL GLUCOSIDE**, ARGININE, **SODIUM HYALURONATE**, **SOLUBLE PROTEOGLYCAN**, BUTYLENE GLYCOL, DISODIUM EDTA, GLYCERIN, SODIUM ANISATE, SODIUM LEVULINATE.

\*\*In grassetto sono evidenziati gli attivi.



10 fiale da 2ml

### FORMULE (INGREDIENTI)\*\*

#### SKIN BOOSTER NIGHT

PENTAERYTHRITYL TETRAETHYLHEXANOATE, PENTAERYTHRITYL TETRAISOSTEARATE, TRIETHYLHEXANOIN, CAPRYLIC/CAPRIC TRIGLYCERIDE, ISODECYL NEOPENTANOATE, ISONONYL ISONONANOATE, **BAKUCHIOL**, **ASCORBYL TETRAISOPALMITATE**, **BIS-ETHYLHEXYL HYDROXYDIMETHOXY BENZYLALONATE**, PENTAERYTHRITYL TETRA-DI-T-BUTYL HYDROXYHYDROCINNAMATE, POLYURETHANE-79.

\*\*In grassetto sono evidenziati gli attivi.

Formulato per ridurre i rischi di allergie

Sviluppato in collaborazione con Istituti Universitari

Testato dermatologicamente su pelli sensibili

Senza profumo

Nickel < 0,0001% (1ppm)

Parabeni < 0,0001% (1ppm)



# AGE FORMULA SKIN BOOSTER

## FIALE VISO

### MODALITÀ D'USO

AGE FORMULA SKIN BOOSTER FIALE VISO DAY & NIGHT	
QUANDO CONSIGLIARLE	<ul style="list-style-type: none"> <li>Quando la pelle appare stanca e affaticata a seguito di periodi di forte stress</li> <li>Durante i cambi di stagione: in questi periodi la pelle diventa ancora più delicata e sensibile alle variazioni climatiche esterne</li> </ul>
PUNTI DI FORZA	<ul style="list-style-type: none"> <li>Massima efficacia: <b>formule concentrate e ultra performanti differenziate per il trattamento giorno e il trattamento notte</b></li> <li>Massima dermocompatibilità: <b>senza profumo, conservanti e coloranti</b></li> <li>Adatte a <b>tutti i tipi di pelle</b></li> </ul>
IL TRATTAMENTO	<ul style="list-style-type: none"> <li>Applicare mezza fiala DAY al mattino e mezza fiala NIGHT alla sera <b>tutti i giorni per 3 settimane</b>. Ripetere il trattamento <b>3-4 volte all'anno</b></li> </ul>
LA PROMESSA	<ul style="list-style-type: none"> <li><b>Trattamento urto completo:</b> in meno di un mese rigenera e fortifica la pelle in profondità e le restituisce bellezza e splendore</li> </ul>

	SKIN BOOSTER DAY	SKIN BOOSTER NIGHT
ATTIVI	<ul style="list-style-type: none"> <li>Concentrato di <b>proteoglicani puri</b> per mantenere l'idratazione e rafforzare le strutture della pelle e <b>Vitamina C stabilizzata</b>: azione anti-tan, idratante e illuminante.</li> </ul>	<ul style="list-style-type: none"> <li>Con un esclusivo <b>attivo antiossidante fotoprotettore 24 ore</b> per un'azione riparatrice a 360° e <b>bakuchiol pro-collagene di origine naturale</b>: azione rigenerante e rinnovatrice profonda.</li> </ul>
BENEFICI	<ul style="list-style-type: none"> <li>Pelle del viso più <b>elastica e compatta, rughe ridotte, aspetto radioso</b>.</li> </ul>	<ul style="list-style-type: none"> <li><b>Pelle riparata e protetta dal fotoinvecchiamento</b> (rughe, macchie e rilassamento cutaneo).</li> </ul>
TEXTURE	<ul style="list-style-type: none"> <li><b>Soluzione acquosa</b> per garantire il massimo della freschezza e della leggerezza unite a un surplus di idratazione: ideale per il giorno.</li> </ul>	<ul style="list-style-type: none"> <li>Mix equilibrato di <b>oli leggeri ad assorbimento graduale</b>: texture perfetta per la notte grazie alla sua componente nutritiva.</li> </ul>
INDICAZIONI D'USO	<ul style="list-style-type: none"> <li>Applicare la <b>mattina</b> sulla pelle deteresa di viso, collo e décolleté prima della crema abituale, al posto del siero.</li> <li>Utilizzare <b>mezza fiala ad applicazione</b> (1 fiala = 2 giorni di trattamento). La fiala è richiudibile con il tappino.</li> </ul>	<ul style="list-style-type: none"> <li>Applicare la <b>sera</b> sulla pelle deteresa di viso, collo e décolleté prima della crema abituale, al posto del siero.</li> <li>Utilizzare <b>mezza fiala ad applicazione</b> (1 fiala = 2 giorni di trattamento). La fiala è richiudibile con il tappino.</li> </ul>

### SINERGIA D'AZIONE

- Tutte le **creme anti-tan e anti-rughe** a seconda delle specifiche esigenze e della propria tipologia di pelle.
- Tutti i **detergenti viso** per una detersione quotidiana delicata ed efficace.
- Age Formula INTEGRATORE ALIMENTARE**: azione IN & OUT per la massima efficacia del trattamento urto.



RICERCA  
COLLABORAZIONE  
FIDUCIA

# AGE FORMULA SKIN NUTRITION

**Integratore alimentare in flaconcini da bere al gusto frutti tropicali a base di Collagene VERISOL®, Acido Ialuronico e Manganese.**

Il Collagene Verisol® vanta diversi studi scientifici sull'aumento di collagene ed elastina cutanea, l'esclusivo acido ialuronico vanta studi di efficacia su idratazione e luminosità della pelle mentre il manganese vanta un'azione antiossidante. Questo mix di attivi è appositamente studiato per nutrire la pelle del viso, facilitando la comunicazione cellulare e favorendo la neosintesi proteica.

Appositamente studiato per dare densità, elasticità e compattezza alla pelle del viso, contrastando le rughe e donando al contempo luminosità alla pelle. Vanta uno studio che ne dimostra l'efficacia in un esclusiva combinazione IN&OUT.

CONTENUTI MEDI	Per 1 flaconcino 10 ml	ATTIVITÀ
Collagene Verisol®	2.500 mg	Dona elasticità, compattezza e densità alla pelle
Acido Ialuronico	100 mg	Idrata la pelle e le dona luminosità
Manganese	2 mg	Azione antiossidante

## MODO D'USO

Assumere 1 flaconcino al giorno, da consumarsi preferibilmente al mattino con la colazione. Per massimizzare gli effetti, si consiglia di assumere il prodotto per almeno 3 mesi.

## PAROLE CHIAVE

- PRODOTTO CON TEST DI EFFICACIA
- CON COLLAGENE VERISOL®
- OTTIMO SAPORE

## FOCUS

### LE RUGHE

La comparsa delle rughe è causata sia dal naturale processo di invecchiamento e sia da **fattori genetici, ambientali e comportamentali** come il fumo, l'assunzione di alcool, lo stress, l'esposizione a radiazioni luminose.

La principale causa dell'insorgenza delle rughe è da ricercarsi nella perdita della struttura della pelle, in particolare dovuta a riduzione delle proteine collagene ed elastina, con conseguente perdita di elasticità, tonicità e compattezza cutanee. L'altra causa importante è la **disidratazione cutanea** anche essa fisiologica con il passare del tempo ma accentuata da fattori ambientali e comportamentali.

## FORMULA

ACQUA, VERISOL®\* (COLLAGENE BOVINO IDROLIZZATO), STABILIZZANTE: XILITOLE; CORRETTORI DI ACIDITÀ: ACIDO TARTARICO, CLORURO DI MAGNESIO; ACIDO IALURONICO, AROMI, CONSERVANTI: BENZOATO DI SODIO, SORBATO DI POTASSIO; GLUCONATO DI MANGANESE, EDULCORANTE: GLICOSIDI STEVIOLICI.

\* VNR = Valori Nutritivi di Riferimento giornalieri per vitaminee sali minerali (adulti) ai sensi del Reg. (UE) n.1169/2011.



20 flaconcini  
GUSTO FRUTTI TROPICALI

## UTILE PER:

- RUGHE ED INVECCHIAMENTO CUTANEO
- PERDITA DI LUMINOSITÀ DELLA PELLE

## INDICATO PER

Adulti



## NON INDICATO PER

Ragazzi <18



Donne in gravidanza



Donne in allattamento



Vegetariani



Vegani



- ✓ SENZA glutine
- ✓ SENZA edulcoranti
- ✓ SENZA zuccheri aggiunti
- ✓ SENZA coloranti
- ✓ SENZA conservanti

# AGE FORMULA SKIN NUTRITION

## ATTIVO EROE

### COLLAGENE VERISOL

Si tratta di specifici peptidi bioattivi di collagene idrolizzato, in grado di stimolare la biosintesi di nuovo collagene a livello dei fibroblasti e aumentare la percentuale di elastina nella pelle. Circa il 10% della quota assunta è infatti in grado di superare direttamente la barriera intestinale ed arrivare a livello dei fibroblasti, dove esercita un'azione di segnale e stimolo. La restante quota (circa il 90%) viene digerita per liberare i componenti strutturali che garantiscono la sintesi del nuovo collagene ed elastina e quindi massimizzare l'efficacia contro le rughe.

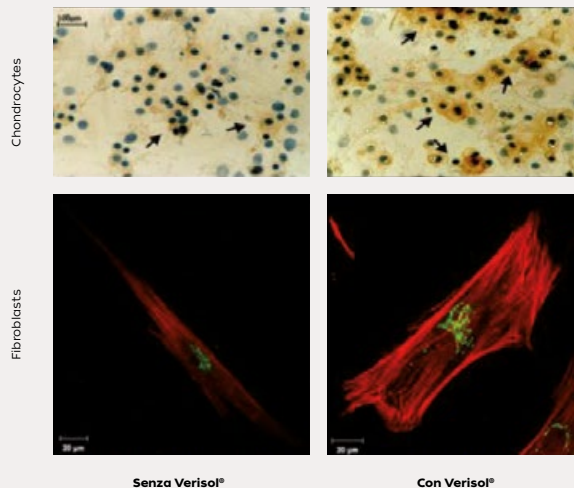
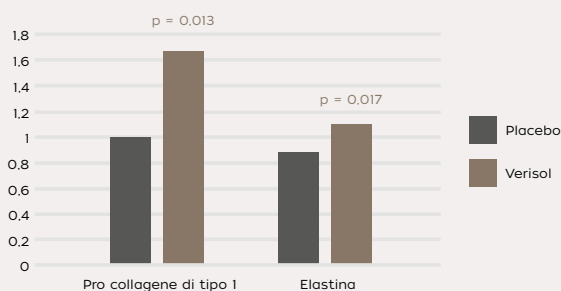

Con l'assunzione di collagene Verisol® si ha una potente azione tonificante della pelle

### TEST DI EFFICACIA SUL PRODOTTO\*

Tattamento abbinato che riduce le rughe e aumenta l'elasticità cutanea:

RUGOSITÀ RIDOTTA **-13%\***  
 DENSITÀ CUTANEA MIGLIORATA **+15%\***  
 "ZAMPE DI GALLINA" RIDOTTE **-11,5%\*\***  
 ELASTICITÀ DELLA PELLE **+7%\*\***  
 ELASTINA **+18%\*\***

\*Studio di efficacia combinata eseguito su 12 soggetti: Age Formula + Crema Lifting Antirughe

\*\*Studi eseguiti sulla materia prima

### UTILE PER

#### • RUGHE E INVECCHIAMENTO CUTANEO

##### Utili sinergie:

- **PROTEINE EVERYDAY:** per sostenere il tono e la salute della pelle
- **AMINOACIDI ESSENZIALI:** per sostenere il tono e la salute della pelle
- **VITAMINA C:** per stimolare la sintesi del collagene ed avere un'importante azione antiossidante

#### • PELLE SPENTA E POCO LUMINOSA

##### Utili sinergie:

- **VITAMINA C:** per stimolare la sintesi del collagene ed avere un'importante azione antiossidante

### BIBLIOGRAFIA

- T. Sato, W. Sakamoto, W. Odanaka, K. Yoshida e O. Urushibata. «Clinical effects of hyaluronic acid diet for Dry an rough skin.» Aesthe Derma, vol. 12, pp. 109-120, 2002.
- T. Sato, T. Yoshida, T. Kanemitsu, K. Yoshida, M. Hasegawa e O. Urushibata. «Clinical effects of hyaluronic acid diet for moisture content of dry skin.» Aesthe Derma, vol. 17, pp. 33-39, 2007.
- T. Yoshida, T. Kanemitsu, O. Narabe e M. Tobita. «Improvement of dry skin by a food containing hyaluronic acids derived from microbial fermentation.» J New Rem & Clin, vol. 58, n. 8, pp. 143-155, 2009.
- C. Kawada, T. Yoshida, H. Yoshida, R. Matsuoka, W. Sakamoto, W. Odanaka, S. T. T. Yamasaki, T. Kanemitsu, Y. Masuda e O. Urushibata. «Ingested hyaluronan moisturizes dry skin.» Nutrition Journal, vol. 13, n. 70, 2014.
- C. Kawada. «Ingestion of hyaluronans (molecular weights 800 k and 300 k) improves dry skin conditions: a randomized, double blind, controlled study.» J. Clin. Biochem. Nutr., 2015.
- S. Hendler e D. Rorvik. PDR integratori nutrizionali. Milano: CEC Editore, 2010.
- EFSA. «Scientific Opinion on the substantiation of health claims related to manganese from oxidative damage.» EFSA Journal, vol. 7, n. 9, p. 1217, 2009.
- M. Knuutila, T. Kuoksa, M. Svanberg, P. Mattila, K. Karjalainen e E. Kolehmainen. «Effects of dietary xylitol on collagen content and glycosylation in healthy and diabetic rats.» Life Sciences, vol. 67, n. 3, pp. 283-290, 2000.
- P. Mattila. «Effects of a long-term dietary xylitol supplementation on collagen content and fluorescence of the skin in aged rats.» Gerontology, 2005.

Nota: le informazioni contenute in questo opuscolo non intendono né possono sostituire i consigli del Medico, al quale spetta qualsiasi prescrizione ed indicazione terapeutica. Queste informazioni sono destinate esclusivamente alle persone qualificate nei settori della Medicina, Alimentazione e Farmacia (art. 6 comma II del DL. III del 27.01.1992) e non devono essere assolutamente divulgate nel rispetto dei Regolamenti CE/1924/2006 e CE/432/2012.



RICERCA  
COLLABORAZIONE  
FIDUCIA

# AGE FORMULA BODY NUTRITION

**Integratore alimentare in flaconcini da bere, al gusto frutti tropicali, a base di Collagene Verisol®, Inositolo, Carnitina Carnipure® e Centella.**

Formula ad azione 4 in 1 con azione sulla densità ed elasticità della pelle del corpo grazie al collagene Verisol®, sulla comunicazione cellulare grazie all'inositolo, sul microcircolo grazie alla centella e sugli inestetismi della cellulite grazie all'azione combinata di tutti gli ingredienti.

Appositamente studiato per donare densità, elasticità e compattezza alla pelle di tutto il corpo contrastando al contempo gli inestetismi della cellulite.

CONTENUTI MEDI	Per 1 flaconcino 10 ml	ATTIVITÀ
Collagene Verisol®	2,5 g	Dona elasticità, compattezza e densità alla pelle
Inositolo	500 mg	Facilita la comunicazione cellulare
Carnitina Carnipure®	200 mg	Favorisce l'uso dei grassi a scopo energetico
Centella estratto idroalcolico	150 mg	Contrasta gli inestetismi della cellulite ed è utile per la funzionalità del microcircolo

## MODO D'USO

Assumere 1 flaconcino al giorno puro o diluito in poca acqua. Agitare prima dell'uso. Si consiglia di bere molta acqua durante tutta la giornata. Per massimizzare gli effetti, si consiglia di assumere il prodotto per almeno 3 mesi continuativi.

## PAROLE CHIAVE

- ATTIVI DALL'EFFICACIA TESTATA
- CON COLLAGENE VERISOL®
- OTTIMO SAPORE
- AUMENTA TONO ED ELASTICITÀ CUTANEA
- CONTRASTA LA CELLULITE

## FOCUS

### LA CELLULITE

La cellulite è un problema complesso che **affligge circa l'85% delle donne sopra i 20 anni**. Si riscontra in particolare nella zona di cosce e fianchi, addome ed è caratterizzata dal cosiddetto aspetto a **"buccia d'arancia"**. Le cause sono molte e di difficile individuazione specifica, infatti possono concorrere nell'insorgenza parametri come predisposizione genetica, età, etnia, dieta, stile di vita sedentario, gravidanza. È caratterizzata dalla presenza di grasso sottocutaneo in eccesso che protrude all'interno del derma problemi al microcircolo e un'alterazione della matrice extracellulare. Oltre ad una serie di azioni comportamentali, come lo **svolgere attività fisica regolarmente, bere molta acqua, evitare cibi ricchi di sale e mangiare molta frutta e verdura ricca di antiossidanti**, anche lavorare sulla struttura del derma e del tessuto sottocutaneo, rafforzandolo, potrebbe essere una strategia per ridurre l'inestetismo.

## FORMULA

ACQUA, COLLAGENE BOVINO IDROLIZZATO (VERISOL®)\*, INOSITOLO, L-CARNITINA TARTRATO (CARNIPURE®), CENTELLA (CENTELLA ASIATICA (L.) URB.) FOGLIA ESTRATTO FLUIDO (ACQUA, ALCOL ETILICO, PARTE DI PIANTA IN RAPPORTO D/E 1:1), AROMI, ACIDIFICANTE: ACIDO CITRICO; REGOLATORE DI ACIDITÀ: CITRATI DI SODIO; CONSERVANTI: SORBATO DI POTASSIO, BENZOATO DI SODIO; EDULCORANTE: SUCRALOSIO.



15 flaconcini  
GUSTO FRUTTI TROPICALI

## UTILE PER:

- LASSITÀ CUTANEA
- INESTETISMI DELLA CELLULITE

## INDICATO PER

Adulti



## NON INDICATO PER

Ragazzi <18



Donne in gravidanza



Donne in allattamento



Vegetariani



Vegani



- ✓ SENZA glutine
- ✓ SENZA edulcoranti
- ✓ SENZA zuccheri aggiunti
- ✓ SENZA coloranti
- ✓ SENZA conservanti

\* VNR = Valori Nutritivi di Riferimento giornalieri per vitamine e sali minerali (adulti) ai sensi del Reg. (UE) n.1169/2011.

# AGE FORMULA BODY NUTRITION

## ATTIVI EROE

### COLLAGENE VERISOL®

Primo collagene a vantare studi scientifici sulla riduzione della cellulite, è costituito da specifici peptidi bioattivi di collagene idrolizzato, in grado di stimolare la biosintesi di nuovo collagene a livello dei fibroblasti e aumentare la percentuale di elastina nella pelle. Circa il 10% della quota assorbita è infatti in grado di superare direttamente la barriera intestinale e arrivare a livello dei fibroblasti, dove esercitano un'azione di segnale e stimolo. La restante quota (circa il 90%) viene digerita per liberare i **componenti strutturali che facilitano la sintesi del nuovo collagene ed elastina e quindi massimizzare l'efficacia.**

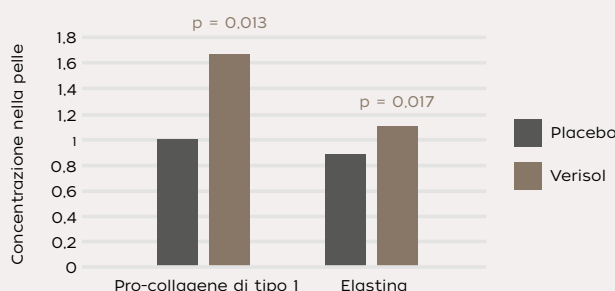

### STUDIO SU INESTETISMI DELLA CELLULITE

Uno studio condotto su 105 donne con cellulite di livello moderato ha evidenziato **già dopo 3 mesi di trattamento una riduzione della cellulite con un effetto massimo dopo 6 mesi.**

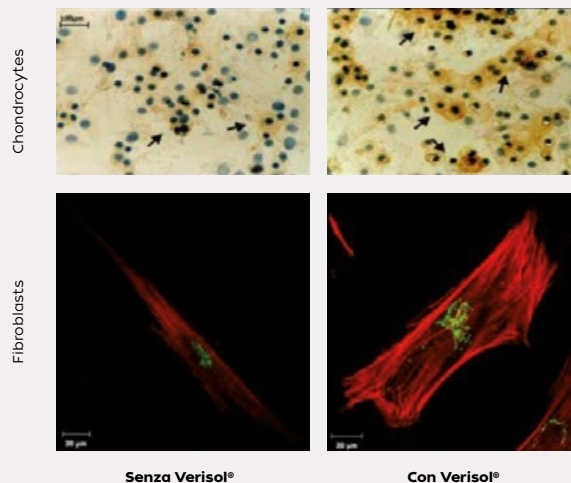

Con l'assunzione di collagene Verisol® si ha una potente azione tonificante della pelle



Ogni pallino corrisponde ad un soggetto, il valore numerico indica il livello di inestetismi evidenziato nel soggetto: 4 molto presenti, 1 assenti.

## UTILE PER

### · LASSITÀ CUTANEA

#### Utili sinergie:

- **PROTEINE EVERYDAY:** per sostenere il tono e la salute della pelle
- **AMINOACIDI ESSENZIALI:** per sostenere il tono e la salute della pelle
- **VITAMINA C:** per stimolare la sintesi del collagene ed avere un'importante azione antiossidante
- **OMEGA 3:** per il benessere delle membrane cellulari della pelle

### · INESTETISMI DELLA CELLULITE

#### Utili sinergie:

- **LIPActive:** per favorire l'uso dei grassi corporei
- **DRENAfluid:** per eliminare i liquidi in eccesso

## BIBLIOGRAFIA

- M. e. a. Schunck, «Dietary Supplementation with Specific Collagen Peptides Has a Body Mass Index-Dependent Beneficial Effect on Cellulite Morphology.» J Med Food, vol. 12, n. 18, pp. 1340-1348, 2015.
- K. Gelse, E. Polschl e T. Aigner, «Collagens-structure, function, and biosynthesis.» Advanced Drug Delivery Reviews, vol. 55, n. 12, pp. 1531-1546, 2003.
- D. Birk, J. Fitch, J. Babiarz e T. Linsenmayer, «Collagen type I and type V are present in the same fibril in the avian corneal stroma.» Journal of Cell Biology, vol. 106, n. 3, pp. 999-1008, 1988.
- E. Proksch, M. Schunck, V. Zague, D. Segger, J. Degwert e S. Oesser, «Oral intake of specific bioactive collagen peptides reduces skin wrinkles and increases dermal matrix synthesis.» Skin Pharmacology and Physiology, vol. 27, n. 3, pp. 113-119, 2014.
- E. Riva, L'universo delle Piante Medicinali, Bassano: Tassotti Editore, 2011.

Nota : le informazioni contenute in questo opuscolo non intendono né possono sostituire i consigli del Medico, al quale spetta qualsiasi prescrizione ed indicazione terapeutica. Queste informazioni sono destinate esclusivamente alle persone qualificate nei settori della Medicina, Alimentazione e Farmacia (art. 6 comma II del DL. III del 27.01.1992) e non devono essere assolutamente divulgate nel rispetto dei Regolamenti CE/1924/2006 e CE/432/2012).

# ATTIVI CONCENTRATI



RICERCA  
COLLABORAZIONE  
FIDUCIA



RICERCA  
COLLABORAZIONE  
FIDUCIA

## ATTIVI CONCENTRATI

Vitamina A, Vitamina C, Vitamina E, ARGIRELINE BTX

**Attivi Concentrati in gocce per rispondere ai diversi bisogni di ogni pelle. Selezionati ingredienti con attività ed efficacia dimostrata e conosciuta. Formule concentrate e stabilizzate per unire massima efficacia e dermo-compatibilità. Senza profumo. Senza conservanti.**

### Vitamina A 2%\*

Azione antietà, rinnovatrice e levigante

\*2% soluzione di Vitamina A - 0.2% Hydroxypinacolone retinoate puro

ATTIVO	AZIONE
<b>HYDROXYPINACOLONE RETINOATE:</b> complesso attivo di ultima generazione costituito da un estere dell'Acido Retinoico. Interagisce direttamente a livello recettoriale, risultando quindi più efficace e disponibile dei comuni retinoidi.	<b>Antietà e levigante:</b> migliora le rughe sottili e le rughe profonde. <b>Schiarente e rinnovatrice:</b> migliora la grana e le irregolarità della pelle rendendola più chiara e uniforme; riduce le macchie cutanee UV-indotte.

### Vitamina C 20%\*

Azione illuminante, antiossidante e UV-protettiva

\*Vitamina C estere veicolato 20%

ATTIVO	AZIONE
<b>ASCORBYL TETRAISOPALMITATE:</b> estere liposolubile della Vitamina C. La sua efficacia è comparabile con quella della Vitamina C pura ma risulta molto più stabile e dermo-compatibile.	<b>Illuminante:</b> agisce inibendo l'attività della tirosinasi intracellulare, enzima base della melanogenesi e quindi della pigmentazione. <b>Antiossidante, UV-protettiva e antiaging:</b> stimola la sintesi di Collagene e la protezione di Collagene esistente.

### Vitamina E 75%\*

Azione lenitiva, idratante e anti-rossore

\*75% Vitamina E acetato puro

ATTIVO	AZIONE
<b>TOCOPHERYL ACETATE:</b> estere acetico dell' $\alpha$ -tocopherol.	<b>Lenitiva, emolliente, idratante e anti-rossore</b> <b>Elevata attività antiossidante.</b> Azione protettiva nei confronti dei radicali liberi provenienti dallo stress ossidativo (raggi UV, fumo e inquinamento); preserva la struttura del Collagene contrastando la formazione di rughe e la perdita di elasticità.

### ARGIRELINE BTX 10%\*

Azione lifting, antirughe e distensiva

\*10% soluzione di Esapeptide-8

ATTIVO	AZIONE
<b>ACETYL HEXAPEPTIDE-8:</b> peptide unico efficace contro le rughe di espressione.	<b>Lifting, antirughe e distensiva:</b> l'attivo riduce la profondità, il volume, la lunghezza delle rughe, specialmente della fronte e del contorno occhi, nonché la ruvidità complessiva del volto. Il meccanismo d'azione "botox-like" mira a favorire il rilassamento cutaneo, prevenendo la formazione delle rughe.

TRATTAMENTO  
CONCENTRATO  
"SU MISURA"



Flacone vetro  
contagocce 20ml

## FORMULE (INGREDIENTI)\*\*

#### VITAMINA A 2%\*

SQUALANE, ISONONYL ISONONANOATE, DIMETHYL ISOSORBIDE, **HYDROXYPINACOLONE RETINOATE**, PENTAERYTHRITYL TETRA-DI-T-BUTYL HYDROXYHYDROCINNAMATE.

#### VITAMINA C 20%\*

SQUALANE, ISONONYL ISONONANOATE, **ASCORBYL TETRAISOPALMITATE**, PENTAERYTHRITYL TETRA-DI-T-BUTYL HYDROXYHYDROCINNAMATE.

#### VITAMINA E 75%\*

**TOCOPHERYL ACETATE**, CAPRYLYL CAPRYLATE/CAPRATE.

#### ARGIRELINE BTX 10%\*

AQUA, PROPANEDIOL, PENTYLENE GLYCOL, **ACETYL HEXAPEPTIDE-8**, CAPRYLYL GLYCOL, CITRIC ACID, DISODIUM EDTA, GLYCERIN, SODIUM ANISATE, SODIUM HYALURONATE, SODIUM LEVLINATE.

\*\*In grassetto sono evidenziati gli attivi.

#### Paraben tested\*\*\*

Formulato per ridurre i rischi di allergie

Sviluppato in collaborazione con Istituti Universitari

Testato dermatologicamente su pelli sensibili

Senza profumo

Nickel < 0,0001% (1ppm)

\*\*\*Parabeni < 0,0001% (1ppm)

## ATTIVI CONCENTRATI

Vitamina A, Vitamina C, Vitamina E, ARGIRELINE BTX

### 2 MODALITÀ D'USO



**MIX**

Aggiungere 2 o 3 gocce di Attivo Concentrato direttamente alla crema nel palmo della mano e mescolare.



**SEPARATI**

Applicare 2 o 3 gocce di Attivo Concentrato direttamente sul viso e successivamente utilizzare la crema.

	VITAMINA A	VITAMINA C	VITAMINA E	ARGIRELINE BTX
<b>QUANDO CONSIGLIARLI</b>	· Contro i segni dell' <b>invecchiamento (rughe e discromie)</b>	· Contro i segni della <b>fatica e della stanchezza</b>	· Contro i segni caratteristici della <b>pelle sensibile (arrossamenti e stanchezza)</b>	· Contro i segni dell' <b>età (rughe d'espressione)</b>
<b>PUNTI DI FORZA</b>	· Azione <b>antietà, rinnovatrice, levigante</b>	· Azione <b>illuminante, antiossidante, UV-protettiva</b>	· Azione <b>lenitiva, idratante, anti-rossore</b>	· Azione <b>lifting, antirughe, distensiva</b>
<b>TIPO DI PELLE</b>	· Tutti i tipi di pelle	· Tutti i tipi di pelle	· Pelli sensibili e delicate	· Tutti i tipi di pelle
<b>INDICAZIONI D'USO</b>	· Sera	· Mattina e sera	· Mattina e sera	· Mattina e sera

### ESEMPI DI SINERGIA D'AZIONE

<b>Rughe e perdita di tono</b>	Linea Rassodante/Lifting PRO-COLLAGENE + <b>Vitamina A</b>
<b>Rughe profonde e ovale svuotato</b>	Linea Densificante PRO-GLICANI + <b>Vitamina A</b>
<b>Pelle stanca e stressata</b>	Linea Premium + <b>Vitamina C</b>
<b>Proteggere la pelle dal sole</b>	Linea solari + <b>Vitamina C</b> + SOLEcap
<b>Pelle impura</b>	Linea Bardana e Dermo-Bioma + <b>Vitamina E</b>
<b>Pelle sensibile, tendenza alla couperose</b>	Linea Mirtillo e Bioflavonoidi + <b>Vitamina E</b>
<b>Agire su tutti i segni dell'invecchiamento</b>	Linea Premium + <b>Argireline BTX</b>
<b>Prime rughe</b>	Linea Idratante/Filler ACIDO IALURONICO + <b>Argireline BTX</b>
<b>Macchie e discromie</b>	Prodotti "protocollo antimacchia" + <b>Vitamina A</b>





RICERCA  
COLLABORAZIONE  
FIDUCIA

## ATTIVI CONCENTRATI

### CAFFEINA, MANDELICO AHA, RESVERATROLO

Attivi concentrati in gocce per rispondere ai diversi bisogni di ogni pelle. Selezionati ingredienti con attività ed efficacia dimostrata e riconosciuta. Formule concentrate e stabilizzate per unire massima efficacia e dermocompatibilità. Senza profumo.

#### CAFFEINA 5%\*\*

Azione energizzante, lipolitica e specifica sul microcircolo

\*\*5% di caffeina pura

ATTIVO	AZIONE
<p><b>CAFFEINA:</b> incapsulata così da consentirne la veicolazione in alta concentrazione.</p>	<p><b>Drenante ed attivatrice del microcircolo per il contorno occhi:</b> rivitalizza il contorno occhi riducendo le occhiaie e i segni di stanchezza, diminuendo il gonfiore e di conseguenza la pigmentazione legata ai vasi sanguigni sottostanti.</p> <p><b>Drenante e lipolitica:</b> riduce gli inestetismi della cellulite stimolando la lipoproteina lipasi ormone-sensibile e di conseguenza il meccanismo di degradazione dei trigliceridi dagli adipociti.</p>

#### MANDELICO AHA 10%\*\*

Azione esfoliante, purificante, peeling per le pelli sensibili

\*\*10% di acido mandelico puro

ATTIVO	AZIONE
<p><b>ACIDO MANDELICO:</b> molecola di origine naturale appartenente alla famiglia degli <math>\alpha</math>-idrossiacidi (AHA). È ottenuta dall'idrolisi dell'estratto di mandorla amara.</p>	<p><b>Azione esfoliante, peeling per pelli sensibili:</b> grazie all'alto peso molecolare ha una bassa penetrazione cutanea ed un meccanismo di peeling superficiale che lo rende molto sicuro e ben tollerato. Migliora visibilmente le rughe e gli inestetismi cutanei.</p> <p><b>Purificante:</b> riduce la produzione di sebo cui è collegata l'insorgenza di comedoni e foruncoli. Agisce sul microbiota cutaneo, riequilibrandolo.</p>
<p><b>Avvertenze:</b> durante l'uso di questo prodotto e per la settimana successiva al trattamento utilizzare un prodotto solare a protezione alta o molto alta. Non utilizzare insieme ad altri prodotti con attività esfoliante.</p>	

#### RESVERATROLO 3%\*\*

Azione antiossidante, antipollution, protezione cellulare profonda

\*\*3% di resveratrolo puro

ATTIVO	AZIONE
<p><b>RESVERATROLO:</b> molecola antiossidante presente in natura ed utilizzata dalle piante come difesa dagli agenti esterni.</p>	<p><b>Antiossidante e protezione cellulare profonda:</b> agisce da scavenger dei radicali liberi e previene la perossidazione lipidica. Stimola la sintesi di glutazione, il maggior antiossidante endogeno autoprodotta dalle nostre cellule, proteggendo le membrane cellulari.</p> <p><b>Antipollution:</b> riduce il rilascio dei messaggeri cellulari associati alla presenza di polveri sottili urbane. Protegge così la cute, e in particolar modo i fibroblasti, dai danni legati all'inquinamento e al fumo di sigaretta.</p>

#### TRATTAMENTO CONCENTRATO "SU MISURA"



Flacone vetro contagocce 20ml

#### FORMULE (INGREDIENTI)\*

##### CAFFEINA 5%\*\*

AQUA, CAFFEINE, PENTYLENE GLYCOL, MALTODEXTRIN, METHYL GLUCETH-10, GLYCERIN, CITRIC ACID, DISODIUM EDTA, HYDROXYETHYLCELLULOSE, PHENOXYETHANOL, SODIUM ANISATE, SODIUM HYALURONATE, SODIUM LEVULINATE, XANTHAN GUM.

##### MANDELICO AHA 10%\*\*

AQUA, PROPANEDIOL, MANDELIC ACID, BETAINE, PENTYLENE GLYCOL, CAPRYLYL GLYCOL, DISODIUM EDTA, SODIUM HYALURONATE, SODIUM HYDROXIDE.

##### RESVERATROLO 3%\*\*

ISONONYL ISONONANOATE, ISO-PROPYL LAUROYL SARCOSSINATE, RESVERATROL.

\*In grassetto sono evidenziati gli attivi, in corsivo sono evidenziati i conservanti.

#### Paraben tested\*\*\*

Formulato per ridurre i rischi di allergie

Sviluppato in collaborazione con Istituti Universitari

Testato dermatologicamente su pelli sensibili

Senza profumo

Nickel < 0,0001% (1ppm)

\*\*\*Parabeni < 0,0001% (1ppm)

# ATTIVI CONCENTRATI

## CAFFEINA, MANDELICO AHA, RESVERATROLO

### 2 MODALITÀ D'USO

**MIX**

Aggiungere l'Attivo Concentrato in gocce direttamente alla crema nel palmo della mano e mescolare

**SEPARATI**

Applicare l'Attivo Concentrato in gocce direttamente sul viso o sul corpo e successivamente utilizzare la crema

	CAFFEINA	MANDELICO AHA	RESVERATROLO
<b>QUANDO CONSIGLIARLI</b>	· Contro le <b>occhiaie e gli inestetismi della cellulite</b>	· Contro le <b>imperfezioni e le impurità cutanee</b>	· Contro i segni tipici dello stress ossidativo ( <b>pelle grigia e senza vitalità</b> )
<b>PUNTI DI FORZA</b>	· Azione <b>energizzante, lipolitica e specifica sul microcircolo</b>	· Azione <b>esfoliante, purificante, peeling per le pelli sensibili</b>	· Azione <b>antiossidante, antipollution, protezione cellulare profonda</b>
<b>TIPO DI PELLE</b>	· Tutti i tipi di pelle	· Tutti i tipi di pelle	· Tutti i tipi di pelle
<b>INDICAZIONI D'USO</b>	· Mattina e sera	· Sera	· Mattina e sera

### ESEMPI DI SINERGIA D'AZIONE

Occhiaie	Crema Gel borse e occhiaie + <b>Caffeina</b>
Cellulite	Crema Gel drenante forte + <b>Caffeina</b>
Pelle impura	Linea Bardana e Dermo-Bioma + <b>Mandelico AHA</b>
Pelle sensibile, contrastare le imperfezioni	Linea Mirtillo e Bioflavonoidi + <b>Mandelico AHA</b>
Potenziare l'azione dei trattamenti intensivi antietà	Siero antietà a seconda delle specifiche esigenze + <b>Mandelico AHA</b>
Smagliature	Crema corpo elasticizzante + <b>Mandelico AHA</b>
Pelle grigia e senza vitalità	Prodotti antietà a seconda delle specifiche esigenze + <b>Resveratrolo</b>
Protezione quotidiana dal fotoinvecchiamento	Fluido Protezione SPF 30 + <b>Resveratrolo</b>
Abbronzatura uniforme e pelle protetta	Prodotti solari viso + <b>Resveratrolo</b>

# COSMESI UOMO



RICERCA  
COLLABORAZIONE  
FIDUCIA



RICERCA  
COLLABORAZIONE  
FIDUCIA

# TRATTAMENTO UOMO

**Gel trattamento viso con utilizzo 2 in 1 per la massima praticità: lenitivo post rasatura e idratante anti-tietà quotidiano, specifico per la pelle dell'uomo, anche sensibile.**

Prodotto completo dal duplice utilizzo per prendersi cura della pelle dell'uomo con un'unica azione quotidiana. L'alta concentrazione di attivi lenitivi come Aloe vera e Allantoina rendono il prodotto ideale come trattamento post rasatura: calma le irritazioni, dona sollievo alla pelle quotidianamente stressata dalla rasatura e favorisce la sua riparazione. Inoltre la presenza in formula dell'Acido ialuronico potenziato IaluDeep® garantisce idratazione profonda e duratura per tutto il giorno, apportando la giusta dose di idratazione per la pelle dell'uomo senza appesantirla. Il pentapeptide 4 con efficacia anti-tietà completa l'azione del trattamento rendendo la pelle più tonica, compatta e meno segnata dalla presenza di rughe.

→ LA PELLE RISULTA LENITA, IDRATATA, PIÙ TONICA E RIVITALIZZATA

ATTIVI PRINCIPALI	AZIONE
<b>BREVETTO IALUDEEP®</b> Acido ialuronico e estratto di Helianthus tuberosus	Acido ialuronico potenziato: azione idratante profonda, filler anti-rughe e spiccata azione antiossidante
<b>ALOE VERA E ALLANTOINA</b>	Leniscono, proteggono e calmano le irritazioni
<b>PENTAPEPTIDE 4</b>	Antirughe: stimola la produzione di collagene, rassoda e tonifica
<b>XYLITOLE</b>	Idrata e protegge
<b>CETIL FOSFATO</b>	Emulsionante ad azione idratante e anti-pollution

## TEXTURE

- Texture: gel fresco e leggero, a rapido assorbimento
- Profumo: fresco, agrumato e marino per una sensazione rinfrescante e tonificante
- Ideale per: idratare in modo ottimale la pelle dell'uomo da normale a mista e per tutti i consumatori che preferiscono un idratante fresco e molto leggero

## MODO D'USO

Applicare mattina e sera su viso e collo dopo la rasatura o dopo la detersione.

## PAROLE CHIAVE

- UTILIZZO 2 IN 1
- LENITIVO POST RASATURA
- GEL FRESCO IDRATANTE

## FORMULA

AQUA, GLYCERIN, DIMETHICONE, BUTYLENE GLYCOL DICAPRYLATE/DICAPRATE, XYLITOL, ALLANTOIN, ALOE BARBADENSIS LEAF JUICE, ARABINOSE, ARGININE, FUCOSYLLACTOSE, HELIANTHUS TUBEROSUS ROOT EXTRACT, SODIUM HYALURONATE, BUTYLENE GLYCOL, C26-28 ALKYL DIMETHICONE, CAPRYLYL GLYCOL, CARBOMER, CETYL PHOSPHATE, DISODIUM EDTA, DISTARCH PHOSPHATE, P-ANISIC ACID, PALMITOYL PENTAPEPTIDE-4, PARFUM, PEG-40 HYDROGENATED CASTOR OIL, PENTAERYTHRITYL TETRA-DI-T-BUTYL HYDROXYHYDROCINNAMATE, PHENOXYETHANOL, POLYSORBATE 20, PPG-26-BUTETH-26, PROPANEDIOL, SODIUM HYDROXIDE, VINYL DIMETHICONE/METHICONE SILSESQUOXANE CROSSPOLYMER.

\* In grassetto sono evidenziati gli attivi.



Airless 50ml

## PRODOTTO IDEALE PER

- LENIRE E PROTEGGERE LA PELLE POST RASATURA
- IDRATARE LA PELLE CON UN PRODOTTO FRESCO E LEGGERO
- CHI CERCA UN TRATTAMENTO PRATICO E COMPLETO: LENITIVO, IDRATANTE, ANTIETÀ

- ✓ TESTATO DERMATOLOGICAMENTE SU PELLI SENSIBILI
- ✓ FORMULATO PER RIDURRE I RISCHI DI ALLERGIE
- ✓ NICKEL E PARABENI < 0,0001% (1 PPM)



RICERCA  
COLLABORAZIONE  
FIDUCIA

# CREMA IDRATANTE UOMO

Crema viso altamente idratante dalla texture leggera, specifica per la pelle dell'uomo, anche sensibile. Protegge, rinforza e contrasta quotidianamente l'invecchiamento cutaneo.

Crema viso pensata per offrire un'idratazione rinforzata per la pelle dell'uomo. Al centro della formula il brevetto IaluDeep®, Acido ialuronico potenziato, garantisce idratazione profonda e duratura per tutto il giorno, apportando la giusta dose di idratazione e efficacia anti-età così da contrastare l'invecchiamento cutaneo. Inoltre attivi ad azione protettiva come Ceramide 3 e Vitamina E rinforzano la barriera cutanea e la proteggono, aiutando la pelle a difendersi in maniera ottimale dagli stress esterni quotidiani. Il prodotto è quindi ideale per la cura quotidiana della pelle da normale a secca, come idratante intensivo nella stagione più fredda o per gli uomini che trascorrono molto tempo all'aria aperta e hanno bisogno di proteggere la pelle da agenti esterni come vento e freddo.

→ LA PELLE RISULTA INTENSAMENTE IDRATATA, RINFORZATA E DISTESA

## ATTIVI PRINCIPALI

## AZIONE

<b>BREVETTO IALUDEEP®</b> Acido ialuronico e estratto di <i>Helianthus tuberosus</i>	Acido ialuronico potenziato: azione idratante profonda, filler antirughe e spiccata azione antiossidante
<b>CERAMIDE 3</b>	Protegge e rinforza la barriera cutanea
<b>VITAMINA E</b>	Protegge e lenisce
<b>PROTEINE DA MANDORLA</b>	Idratano con efficacia prolungata, anti-età

## TEXTURE

- Texture: leggera e a rapido assorbimento
- Profumo: fresco, agrumato e marino per una sensazione rinfrescante e tonificante
- Ideale per: idratare in maniera ottimale la pelle dell'uomo da normale a secca, nella stagione più fredda e per gli uomini che trascorrono molto tempo all'aria aperta (per sport, lavoro o hobby)

## MODO D'USO

Applicare mattina e sera su viso e collo dopo la detersione.

## PAROLE CHIAVE

- IDRATAZIONE INTENSA
- AZIONE PROTETTIVA
- PELLE RINFORZATA

## FORMULA

AQUA, GLYCERIN, DIMETHICONE, SQUALANE, BUTYLENE GLYCOL DICAPRYLATE/DICAPRATE, CAPRYLIC/CAPRIC TRIGLYCERIDE, INOSITOL, PENTYLENE GLYCOL, PHENYL TRIMETHICONE, **ARABINOSE, CERAMIDE 3, DIMETHYLMETHOXY CHROMANOL, FUCOSYLLACTOSE, HELIANTHUS TUBEROSUS ROOT EXTRACT, PRUNUS AMYGDALUS DULCIS PROTEIN, SODIUM HYALURONATE, TOCOPHERYL ACETATE**, AMMONIUM ACRYLOYLDIMETHYLTAURATE/VP COPOLYMER, ARACHIDYL ALCOHOL, ARACHIDYL GLUCOSIDE, ARACHIDYL PROPIONATE, BEHENYL ALCOHOL, CITRIC ACID, CYCLOPENTASILOXANE, DI-C12-13 ALKYL MALATE, DISODIUM EDTA, ETHYL LINOLEATE, ETHYL LINOLENATE, ETHYL OLEATE, GLYCERYL STEARATE, LECITHIN, MAGNOLIA OFFICINALIS BARK EXTRACT, OCTYLDODECANOL, OLUS OIL, PARFUM, PEG-100 STEARATE, PEG/PPG-18/18 DIMETHICONE, PENTAERYTHRITYL TETRA-DI-T-BUTYL HYDROXYHYDROCINNAMATE, PROPANEDIOL, RETINYL PALMITATE, SODIUM BENZOATE, SODIUM POLYACRYLATE, TOCOPHEROL, TRIDECETH-6.

\* In grassetto sono evidenziati gli attivi.



Airless 50ml

## PRODOTTO IDEALE PER

- IDRATARE INTENSAMENTE E A LUNGO
- RINFORZARE E PROTEGGERE LA PELLE (NEL PERIODO INVERNALE O PER CHI TRASCORRE MOLTO TEMPO ALL'ARIA APERTA)
- APPORTARE UN'AZIONE ANTI-ETÀ QUOTIDIANA

- ✓ TESTATO DERMATOLOGICAMENTE SU PELLI SENSIBILI
- ✓ FORMULATO PER RIDURRE I RISCHI DI ALLERGIE
- ✓ NICKEL E PARABENI < 0,0001% (1 PPM)



RICERCA  
COLLABORAZIONE  
FIDUCIA

# CREMA RASATURA

Crema pensata per offrire una rasatura efficace che rispetta l'integrità della pelle sensibile e reattiva. Arricchita con attivi lenitivi per prevenire arrossamenti e irritazioni.

Prodotto per la rasatura ideale anche per la pelle più delicata. La particolare tecnologia in emulsione, priva di tensioattivi e con un'alta percentuale di oli, crea una barriera emolliente e protettiva che facilita la scorrevolezza del rasoio e dopo la rasatura dona alla pelle morbidezza e protezione di lunga durata. La formula è arricchita con gel di Aloe vera ad azione idratante e calmante e Allantoina e Palmitamide MEA che svolgono una spiccata azione lenitiva e protettiva sia durante che dopo la rasatura in modo da limitare l'insorgere di rossori, irritazioni e irregolarità.

→ DOPO LA RASATURA LA PELLE RISULTA MORBIDA, LISCIA, PROTETTA E PRIVA DI IRRITAZIONI

ATTIVI PRINCIPALI	AZIONE
ALOE VERA	Idrata, lenisce
PALMITAMIDE MEA E ALLANTOINA	Leniscono e proteggono
MAGNESIO PCA	Idrata, tonifica, rivitalizza
P-TIMOLO	Antimicrobico

## TEXTURE

- Texture: ricca di oli per favorire la scorrevolezza del rasoio e creare una barriera protettiva sulla pelle
- Profumo: fresco, agrumato e marino per una sensazione rinfrescante e tonificante
- Ideale per pelle sensibile, secca, reattiva e intollerante ai normali prodotti per la rasatura. Uso quotidiano

## MODO D'USO

Applicare la crema sul viso inumidito, direttamente con le mani, con un leggero massaggio (grazie alla tecnologia in emulsione è sufficiente applicare solo un velo di crema). Passare il rasoio e quindi risciacquare. La scarsa schiumosità dipende dalla forma in emulsione e non compromette la scorrevolezza nella rasatura. Per il contropelo e le zone più difficili, inumidire nuovamente il viso e radersi anche senza riapplicare la crema.

## PAROLE CHIAVE

- PELLE SENSIBILE E REATTIVA
- EMULSIONE PROTETTIVA
- PREVENIRE LE IRRITAZIONI

## FORMULA

AQUA, HYDROGENATED POLYDECENE, GLYCERIN, BUTYLENE GLYCOL, CETEARYL ALCOHOL, OLETH-30, ISOHEXADECANE, CAPRYLIC/CAPRIC TRIGLYCERIDE, GLYCERYL STEARATE, **PALMITAMIDE MEA**, PEG-100 STEARATE, **ALLANTOIN**, **ALOE BARBADENSIS LEAF JUICE**, **MAGNESIUM PCA**, C13-14 ISOPARAFFIN, CAPRYLYL GLYCOL, CHLORPHENESIN, DISODIUM EDTA, LAURETH-7, **O-CYMEN-5-OL**, PARFUM, PENTAERYTHRITYL TETRA-DI-T-BUTYL HYDROXYHYDROCINNAMATE, POLYACRYLAMIDE, PPG-15 STEARYL ETHER, SODIUM HYDROXIDE.

\* In grassetto sono evidenziati gli attivi.



Tubo da 150ml

## PRODOTTO IDEALE PER

- RADERE EFFICACEMENTE LA PELLE DEL VISO SENSIBILE, SECCA, REATTIVA E INTOLLERANTE
- EVITARE ROSSORI E IRRITAZIONI POST RASATURA
- RADERE GAMBE E ZONE SENSIBILI DEL CORPO

- ✓ TESTATO DERMATOLOGICAMENTE SU PELLI SENSIBILI
- ✓ FORMULATO PER RIDURRE I RISCHI DI ALLERGIE
- ✓ NICKEL E PARABENI < 0,0001% (1 PPM)

# LINEA PREMIUM



RICERCA  
COLLABORAZIONE  
FIDUCIA



RICERCA  
COLLABORAZIONE  
FIDUCIA

# OLIO-GEL DETERGENTE OSMOTICO

Innovativa formula in emulsione-gel ultra-ricca in oli emollienti ad azione detergente e anti-tetà globale. Rimuove efficacemente anche il trucco waterproof.

Detergente formulato combinando l'azione anti-tetà globale del brevetto Osmoshield® con la specifica tecnologia d-phase che permette di ottenere un detergente dall'aspetto trasparente tipico di un gel e con un'elevata quantità di oli nutrienti al suo interno. Questa emulsione-gel a contatto con la pelle si trasforma in un morbido olio per unire comfort immediato ad una detersione efficace. I detergenti delicati combinati con gli oli nutrienti assicurano una detersione efficace e il comfort ideale per chi cerca un'azione anti-tetà e al tempo stesso un'elevata dermocompatibilità. Rimuovono ogni traccia di sporco e make-up anche waterproof.

→ LA PELLE RISULTA PERFETTAMENTE DETERSA, MORBIDA, IDRATATA ELASTICA E LUMINOSA

## ATTIVI PRINCIPALI

**BREVETTO OSMOSHIELD®:**  
Ectoina e Trealosio

## AZIONE

Ripristina l'equilibrio osmotico cellulare (volume e pressione) e protegge la struttura nativa delle proteine così da ristabilire la comunicazione cellulare profonda e attivare un processo di rivitalizzazione cellulare globale. Contrasta tutti i segni dell'invecchiamento

**BREVETTO MICRO CERAMID®:**  
Ceramidi, Colesterolo, Acidi grassi, Mannitolo

Ricostituisce la barriera cutanea, completa l'azione antirughe e migliora l'idratazione della pelle

**DETERGENTI DELICATI  
DI ORIGINE NATURALE E BIODEGRADABILI  
(derivati da canna e barbabietola da zucchero)**

Detergono delicatamente con la massima dermocompatibilità

**OLI NUTRIENTI**

Nutrone e idratano

## TEXTURE

Morbida e delicata, ideale per tutti i tipi di pelle, in particolare per chi necessita di un comfort immediato.

## MODO D'USO

Prelevare una piccola quantità di gel con le mani asciutte e applicarla sul viso. Massaggiare con piccoli movimenti circolari: a contatto con la pelle il gel si trasforma in un olio morbido e delicato rimuovendo efficacemente per affinità impurità e residui di make-up. Completare la detersione risciacquando il viso con acqua tiepida: l'olio si trasforma in un latte bianco lasciando la pelle pulita e vellutata.

## PAROLE CHIAVE

- DETERSIONE SENSORIALE
- STRUCCANTE WATERPROOF
- COMFORT IMMEDIATO

## FORMULA

CAPRYLIC/CAPRIC TRIGLYCERIDE, GLYCERIN, AQUA, COCO-CAPRYLATE/CAPRATE, SUCROSE LAURATE, SUCROSE STEARATE, CERAMIDE 3, CHOLESTEROL, STEARIC ACID, ECTOIN, TREHALOSE, CITRIC ACID, DISODIUM PHOSPHATE, MANNITOL, P-ANISIC ACID, PARFUM, PENTAERYTHRITYL TETRA-DI-T-BUTYL HYDROXYHYDRO-CINNAMATE, SODIUM BENZOATE, TRISODIUM ETHYLENEDIAMINE DISUCCINATE.

\* In grassetto sono evidenziati gli attivi, in corsivo sono evidenziati i conservanti.



Tubo da 125 ml

## PRODOTTO IDEALE PER

- DETERGERE E NUTRIRE LA PELLE DA NORMALE A SECCA
- COMBINARE UNA DETERSIONE EFFICACE AD UN'ELEVATA DERMOCOMPATIBILITÀ
- COMPLETARE LA BEAUTY ROUTINE ANTI-TETÀ CON UN DETERGENTE SPECIFICO

- ✓ OFTALMOLOGICAMENTE TESTATO
- ✓ FORMULATO PER RIDURRE I RISCHI DI ALLERGIE
- ✓ SVILUPPATO IN COLLABORAZIONE CON ISTITUTI UNIVERSITARI
- ✓ TESTATO DERMATOLOGICAMENTE SU PELLI SENSIBILI
- ✓ NICKEL E PARABENI < 0,0001% (1PPM)





RICERCA  
COLLABORAZIONE  
FIDUCIA

# SIERO OSMOTICO

**Siero viso ad azione anti-tetà globale potenziata. Leviga, rassoda e idrata. Con polveri illuminanti soft-focus per un viso radioso e subito piú giovane.**

Formula potenziata da un innovativo estratto marino che agisce in sinergia con il brevetto Osmoshield® per un'azione anti-tetà globale profonda. Questo specifico estratto, sintetizzato in natura da un particolare microrganismo marino per comunicare e sopravvivere in ambienti estremi, stimola e amplifica la comunicazione cellula-cellula così da arrivare a correggere in profondità tutti i segni dell'invecchiamento. L'azione osmotica di rivitalizzazione cellulare risveglia e prolunga la giovinezza della pelle.

→ **IL VISO APPARE PIÙ GIOVANE E LA PELLE RISULTA VISIBILMENTE PIÙ DISTESA, LUMINOSA E UNIFORME GIÀ DALLE PRIME APPLICAZIONI**

## ATTIVI PRINCIPALI

**ESTRATTO MARINO DI ORIGINE BIOTECNOLOGICA**  
(Esopolisaccaride Saccaride Isomerate)

## AZIONE

Stimola la produzione di connesine (proteine responsabili della comunicazione tra cellule adiacenti dell'epidermide e tra epidermide e derma). Rivitalizza e amplifica così la comunicazione cellulare in profondità

## BREVETTO OSMOSHIELD®:

Ectoina e Trealosio

Ripristina l'equilibrio osmotico cellulare (volume e pressione) e protegge la struttura nativa delle proteine così da ristabilire la comunicazione cellulare profonda e attivare un processo di rivitalizzazione cellulare globale. Contrasta tutti i segni dell'invecchiamento

## BREVETTO MICROCERAMID®:

Ceramidi, Colesterolo, Acidi grassi, Mannitolo

Ricostituisce la barriera cutanea, completa l'azione antirughe e migliora l'idratazione della pelle

## ANTIOSSIDANTE ANTI-PHOTOAGING 24H

(Bis-ethylhexyl hydroxydimethoxy benzylmalonate)

Azione antiossidante e antiradicalica giorno e notte, previene e protegge dai danni del fotoinvecchiamento

## POLVERI SOFT FOCUS

Donano luminosità immediata e minimizzano l'aspetto delle rughe

## TEXTURE

Setosa e leggera, ideale per tutti i tipi di pelle.

## MODO D'USO

Applicare il siero mattina e sera sulla pelle deteresa di viso e collo prima della crema viso abituale. Per la massima efficacia si consiglia di completare la beauty routine con la Crema viso Osmotica.

## PAROLE CHIAVE

- PELLE VISIBILMENTE E IMMEDIATAMENTE PIÙ GIOVANE
- AZIONE ANTI-TETÀ GLOBALE PROFONDA
- VISO RADIOSO

## FORMULA

AQUA, GLYCERIN, BUTYLENE GLYCOL, ISODECYL NEOPENTANOATE, TRIMETHYLSILOXYPHENYL DIMETHICONE, CAPRYLIC/CAPRIC TRIGLYCERIDE, CAPRYLYL CAPRYLATE/CAPRATE, DIISOPROPYL ADIPATE, LAUROYL LYSINE, DIMETHICONE, BUTYLENE GLYCOL DICAPRYLATE/DICAPRATE, PENTAERYTHRITYL TETRAISOSTEARATE, PROPANEDIOL, **TREHALOSE**, **MANNITOL**, **ECTOIN**, **CERAMIDE 3**, **CHOLESTEROL**, **STEARIC ACID**, **SACCHARIDE ISOMERATE**, BEHENYL ALCOHOL, BIS-ETHYLHEXYL HYDROXYDIMETHOXY BENZYL MALONATE, CAPRYLYL GLYCOL, CARBOMER, DISODIUM EDTA, HDI/TRIMETHYLOL HEXYLLACTONE CROSSPOLYMER, MICA, PENTAERYTHRITYL TETRA-DI-T-BUTYL HYDROXYHYDROCINNAMATE, PHENOXYETHANOL, POLYGLYCERYL-10 PENTASTEARATE, POLYMETHYLSILSESQUOXANE, SODIUM DEHYDROACETATE, SODIUM HYDROXIDE, SODIUM STEAROYL LACTYLATE, PARFUM, CI 77491, CI 77891, SYNTHETIC FLUOROPHLOGOPITE, TIN OXIDE, TITANIUM DIOXIDE, TRIETHOXYCAPRYLYLSILANE, XANTHAN GUM.

\* In grassetto sono evidenziati gli attivi, in corsivo sono evidenziati i conservanti.



Flacone in vetro  
con dispenser 30 ml

## PRODOTTO IDEALE PER

- **APPARIRE VISIBILMENTE E IMMEDIATAMENTE PIÙ GIOVANE**
- **CONTRASTARE IN PROFONDITÀ TUTTI I SEGNI DELL'INVECCHIAMENTO CUTANEO**
- **POTENZIARE L'EFFICACIA DEL TRATTAMENTO ANTI-TETÀ ABITUALE**

- ✓ **FORMULATO PER RIDURRE I RISCHI DI ALLERGIE**
- ✓ **SVILUPPATO IN COLLABORAZIONE CON ISTITUTI UNIVERSITARI**
- ✓ **TESTATO DERMATOLOGICAMENTE SU PELLI SENSIBILI**
- ✓ **NICKEL E PARABENI < 0,0001% (1PPM)**



RICERCA  
COLLABORAZIONE  
FIDUCIA

# CONTORNO OCCHI OSMOTICO

Crema specifica per il contorno occhi ad azione anti-tensione globale: riduce le rughe d'espressione, dona tono ed elasticità e illumina lo sguardo.

Formula sviluppata specificatamente per la zona sottile e fragile del contorno occhi, senza profumo e oftalmologicamente testata. La combinazione del brevetto Osmoshield® con altri attivi specifici ad azione anti-tensione, come l'acido ialuronico e il cyclopeptide, è efficace per prevenire e minimizzare le rughe del contorno occhi, donare elasticità e contrastare il rilassamento delle palpebre. La caffeina presente in formula riduce gonfiore e pigmentazione così da attenuare occhiaie e segni di stanchezza e restituire un aspetto più giovane e riposato.

→ LA PELLE DEL CONTORNO OCCHI RISULTA PIÙ GIOVANE, DISTESA E LUMINOSA

## ATTIVI PRINCIPALI

**BREVETTO OSMOSHIELD®:**  
Ectoina e Trealosio

## AZIONE

Ripristina l'equilibrio osmotico cellulare (volume e pressione) e protegge la struttura nativa delle proteine così da ristabilire la comunicazione cellulare profonda e attivare un processo di rivitalizzazione cellulare globale. Contrasta tutti i segni dell'invecchiamento

**BREVETTO MICROCERAMID®:**  
Ceramidi, Colesterolo, Acidi grassi, Mannitolo

Ricostituisce la barriera cutanea, completa l'azione anti-rughe e migliora l'idratazione della pelle

**CAFFEINA**

Drenante e attivatrice del microcircolo

**ACIDO IALURONICO**

Azione filler e idratante

**CYCLOPEPTIDE**

Aumenta elasticità e compattezza cutanea

**FERMENTO THERMOPHILUS**

Rinforza la barriera cutanea, migliora l'idratazione e la coesione cellulare

## TEXTURE

Ricca, fondente e confortevole, ideale per tutti i tipi di pelle.

## MODO D'USO

Applicare mattina e sera sul contorno occhi picchiettando delicatamente dall'interno verso l'esterno.

## PAROLE CHIAVE

- CONTRASTARE LE RUGHE D'ESPRESSIONE
- CONTORNO OCCHI PIÙ GIOVANE
- SGUARDO LUMINOSO E RIPOSATO

## FORMULA

AQUA, DIMETHICONE, GLYCERIN, ISONONYL ISONONANOATE, MICA, BUTYLENE GLYCOL, LAUROYL LYSINE, PROPYLHEPTYL CAPRYLATE, CETYL ALCOHOL, POLYSILICONE-11, GLYCERYL STEARATE, **TREHALOSE**, ACACIA DECURRENS/JOJOBA/SUNFLOWER SEED CERA/POLYGLYCERYL-3 ESTERS, GLYCERYL DIBEHENATE, MACADAMIA TERNIFOLIA SEED OIL, TAPIOCA STARCH, **THERMUS THERMOPHILLUS FERMENT**, ECTOIN, ASCORBYL PALMITATE, **CAFFEINE**, **CYCLOTETRAPEPTIDE-24 AMINOCYCLOHEXANE CARBOXYLATE**, **SODIUM HYALURONATE**, **CERAMIDE 3**, **ALLANTOIN**, CAPRYLYL GLYCOL, TOCOPHERYL ACETATE, CETETH-20, **CHOLESTEROL**, ASCORBIC ACID, DIMETHICONOL, GLYCERYL BEHENATE, LECITHIN, **MANNITOL**, PEG-75 STEARATE, PEG-8, POTASSIUM SORBATE, SODIUM POLYACRYLATE, SODIUM STEAROYL LACTYLATE, STEARETH-20, DISODIUM EDTA, STEARIC ACID, O-CYMEN-5-OL, TOCOPHEROL, TRIBEHENIN, **PHENOXYETHANOL**. CI 77491, CI 77891, CITRIC ACID, ALCOHOL DENAT., TRIETHOXYCAPRYLYLSILANE, XANTHAN GUM.

\* In grassetto sono evidenziati gli attivi, in corsivo sono evidenziati i conservanti.



Tubo oftalmico 20ml

## PRODOTTO IDEALE PER

- **PREVENIRE E CONTRASTARE LE RUGHE DEL CONTORNO OCCHI**
- **RESTITUIRE ELASTICITÀ ALLA PELLE E CONTRASTARE IL RILASSAMENTO DELLE PALPEBRE**
- **CONTRASTARE OCCHIAIE E SEGNI DI STANCHEZZA**

- ✓ **SENZA PROFUMO**
- ✓ **OFTALMOLOGICAMENTE TESTATO**
- ✓ **FORMULATO PER RIDURRE I RISCHI DI ALLERGIE**
- ✓ **SVILUPPATO IN COLLABORAZIONE CON ISTITUTI UNIVERSITARI**
- ✓ **TESTATO DERMATOLOGICAMENTE SU PELLI SENSIBILI**
- ✓ **NICKEL E PARABENI < 0,0001% (1PPM)**





RICERCA  
COLLABORAZIONE  
FIDUCIA

# CREMA CORPO OSMOTICA

Crema corpo ad azione rassodante e anti-tensione globale. Texture vellutata e avvolgente, adatta a tutti i tipi di pelle.

Formula esclusiva sviluppata per restituire tono, elasticità e compattezza ai tessuti cutanei. L'azione anti-tensione globale del brevetto Osmoshield® è completata dall'azione rassodante dell'acido ximeninico per agire efficacemente contro il rilassamento cutaneo di braccia, addome, glutei e cosce. Questo attivo naturale infatti migliora la struttura del derma in quanto protegge e previene la degradazione di acido ialuronico e collagene e stimola la detossificazione cellulare.

→ LA PELLE DEL CORPO RISULTA VISIBILMENTE PIÙ GIOVANE, TONICA, COMPATTA, SETOSA E LUMINOSA

## ATTIVI PRINCIPALI

**BREVETTO OSMOSHIELD®:**  
Ectoina e Trealosio

## AZIONE

Ripristina l'equilibrio osmotico cellulare (volume e pressione) e protegge la struttura nativa delle proteine così da ristabilire la comunicazione cellulare profonda e attivare un processo di rivitalizzazione cellulare globale. Contrasta tutti i segni dell'invecchiamento

**BREVETTO MICRO CERAMID®:**  
Ceramidi, Colesterolo, Acidi grassi, Mannitolo

Ricostituisce la barriera cutanea, completa l'azione antirughe e migliora l'idratazione della pelle

**ACIDO XIMENINICO**  
(estratto dai semi dell'albero del Sandalo)

Migliora la struttura del derma proteggendo acido ialuronico e collagene. Stimola la detossificazione e la riduzione dello stress ossidativo cellulare. Rassoda e ricompatta i tessuti cutanei

**ACIDO IALURONICO**

Azione idratante

## TEXTURE

Fondente e vellutata, ideale per tutti i tipi di pelle. Dona un morbido effetto seta e idratazione per tutto il giorno.

## MODO D'USO

Applicare quotidianamente al mattino e alla sera sulla pelle del corpo, in particolare sulle zone maggiormente interessate da rilassamento cutaneo come addome, glutei, cosce e braccia. Stendere la crema con un leggero massaggio fino a completo assorbimento.

## PAROLE CHIAVE

- CONTRASTARE LA PERDITA DI TONO
- PELLE VISIBILMENTE PIÙ GIOVANE E COMPATTA
- TEXTURE VELLUTATA

## FORMULA

AQUA, ISONONYL ISONONANOATE, DIMETHICONE, ISOHEXADECANE, MACADAMIA TERNIFOLIA SEED OIL, POLYMETHYL METHACRYLATE, ISOPENTYLDIOL, GLYCERIN, CETYL ALCOHOL, GLYCERYL STEARATE, CETEARYL ALCOHOL, **ECTOIN**, **TREHALOSE**, **XIMENINIC ACID**, **SODIUM HYALURONATE**, **CERAMIDE 3**, CETETH-20, GLYCERYL BEHENATE, GLYCERYL DIBEHENATE, TOCOPHEROL, PEG-75 STEARATE, PENTAERYTHRITYL TETRA-DI-T-BUTYL HYDROXYHYDROCINNAMATE, CAPRYLIC/CAPRIC TRIGLYCERIDE, CAPRYLYL GLYCOL, CARBOMER, CELLULOSE GUM, **CHOLESTEROL**, **MANNITOL**, MICA, MICROCRYSTALLINE CELLULOSE, PHENOXYETHANOL, PPG-15 STEARYL ETHER, **SODIUM DEHYDROACETATE**, SODIUM HYDROXIDE, O-CYMEN-5-OL, PARFUM, SODIUM POLYACRYLATE, SODIUM STEAROYL LACTYLATE, DISODIUM EDTA, STEARETH-20, STEARIC ACID, TRIBEHENIN, TRIETHOXYCAPRYLYLSILANE, CI 77491, CI 77891.

\* In grassetto sono evidenziati gli attivi, in corsivo sono evidenziati i conservanti.



Vaso 200 ml

## PRODOTTO IDEALE PER

- CONTRASTARE IL RILASSAMENTO CUTANEO DI ZONE SPECIFICHE (BRACCIA, ADDOME, COSCE)
- RESTITUIRE ALLA PELLE DEL CORPO UN ASPETTO VISIBILMENTE PIÙ GIOVANE
- CHI CERCA UNA CREMA CORPO PROFUMATA E AVVOLGENTE

- ✓ FORMULATO PER RIDURRE I RISCHI DI ALLERGIE
- ✓ SVILUPPATO IN COLLABORAZIONE CON ISTITUTI UNIVERSITARI
- ✓ TESTATO DERMATOLOGICAMENTE SU PELLI SENSIBILI
- ✓ NICKEL E PARABENI < 0,0001% (1PPM)

# SNELLENTI E RASSODANTI CORPO



RICERCA  
COLLABORAZIONE  
FIDUCIA



RICERCA  
COLLABORAZIONE  
FIDUCIA

# CREMA CORPO RIMODELLANTE FORTE

**Crema corpo ad azione liporiducete: snellisce e rimodella la figura. Con estratto di Alghe Rosse, Carnitina e Caffeina.**

Grazie all'elevata concentrazione di attivi ad azione snellente e rimodellante contrasta gli inestetismi da adiposità localizzate. L'estratto di Alghe Rosse ad azione snellente agisce direttamente al cuore degli adipociti: riduce l'assorbimento e lo stoccaggio dei grassi, stimola i processi lipolitici e contrasta i processi di lipogenesi. L'azione lipolitica del trattamento è ulteriormente potenziata dalla Carnitina e dalla Caffeina presenti in formula. Svolge inoltre un'azione levigante che rende la pelle visibilmente più tonica e compatta grazie all'azione sulla superficie cutanea delle pectine che completano la formula. La texture ricca è piacevole da massaggiare e si stende facilmente, lascia la pelle morbida senza appesantirla.

➔ **LA FIGURA APPARE RIMODELLATA E RIDEFINITA E LA PELLE E' VISIBILMENTE PIU' COMPATTA E TONICA**

## ATTIVI PRINCIPALI

**ESTRATTO DI ALGHE ROSSE (SOLUZIONE DI OLIGOSACCARIDI)**

**CARNITINA**

**CAFFEINA**

## AZIONE

Stimola la lipolisi a livello degli adipociti e inibisce la lipogenesi: azione snellente e liporiducete

Booster, potenzia l'attività lipolitica

Stimola la lipolisi a livello degli adipociti: azione liporiducete

## TEXTURE

- Emulsione olio in acqua, dalla texture piacevole da applicare e facile da massaggiare. Si stende facilmente e lascia sulla pelle un film superficiale che ne fa percepire la presenza senza però essere né appiccicoso né pesante.
- Ideale per tutti i tipi di pelle, anche quelle sensibili, e per un uso continuativo

## MODO D'USO

Applicare 1-2 volte al giorno massaggiando accuratamente con movimenti ampi, insistendo particolarmente su cosce, pancia, glutei e fianchi.

1. Applicare la Crema Corpo Rimodellante Forte massaggiando accuratamente dal ginocchio alla vita;
2. Insistere sull'interno coscia massaggiando con movimenti circolari dal ginocchio in su;
3. Rimodellare glutei, pancia e fianchi con un massaggio circolare sempre verso l'alto.

Utilizzare con costanza per ottenere i migliori risultati.

## PAROLE CHIAVE

- AZIONE SNELLENTA
- SILHOUETTE RIDEFINITA
- FORMULA POTENZIATA PER RISULTATI VISIBILI E DIMOSTRATI

## FORMULA

AQUA, CETEARYL ALCOHOL, DIMETHICONE, CETEARYL ISONONANOATE, GLYCERIN, **CAFFEINE**, AMMONIUM ACRYLOYLDIMETHYLTAURATE/VP COPOLYMER, CETEARYL GLUCOSIDE, **CARNITINE HCL**, **HYDROLYZED RHODOPHYCEA EXTRACT**, BUTYLENE GLYCOL, CAPRYLYL GLYCOL, DISODIUM EDTA, GLYCERYL BEHENATE, GLYCERYL DIBEHENATE, PARFUM, PECTIN, PENTAERYTHRITYL TETRA-DI-T-BUTYL HYDROXYHYDROCINNAMATE, PENTYLENE GLYCOL, PHENOXYETHANOL, POTASSIUM CETYL PHOSPHATE, SODIUM CHLORIDE, SODIUM DEHYDROACETATE, TRIBEHENIN, XANTHAN GUM.

\* In grassetto sono evidenziati gli attivi.



Vaso da 250ml in plastica 100% riciclata e riciclabile

## PRODOTTO IDEALE PER

- **CHI VUOLE MASSIMIZZARE L'EFFICACIA SNELLENTA DI UNA DIETA**
- **CHI VUOLE RIDEFINIRE LA FIGURA**
- **CHI CERCA UN PRODOTTO CHE PROMETTE CON UN UNICO GESTO DI IDRATARE, NUTRIRE, RASSODARE E RIMODELLARE LA SILHOUETTE**

- ✓ TESTATO DERMATOLOGICAMENTE SU PELLI SENSIBILI
- ✓ FORMULATO PER RIDURRE I RISCHI DI ALLERGIE
- ✓ NICKEL E PARABENI < 0,0001% (1 PPM)

# CREMA CORPO RIMODELLANTE FORTE

## ESTRATTO DI ALGHE ROSSE

L'estratto di Alghe Rosse è composto da una soluzione di oligosaccaridi provenienti da alghe marine.

L'estratto ha dimostrato da test in vitro e in vivo una spiccata attività nella riduzione dello stoccaggio di grassi, nell'aumento dei processi lipolitici e nella riduzione dei processi lipogenetici.

## PROVE DI EFFICACIA

### AZIONE SNELENTE E RIMODELLANTE DIMOSTRATA, MISURATA E PERCEPITA

Già dopo **4 settimane di trattamento** con l'estratto di Alghe Rosse la **circonferenza cosce è significativamente ridotta**. Il risultato migliora ulteriormente con l'applicazione per 8 settimane.

Dopo 8 settimane di trattamento il **78%** degli utilizzatori ha percepito la pelle **più soda, compatta e definita** (test di autovalutazione).

Circonferenza cosce (differenza media in cm misurati)

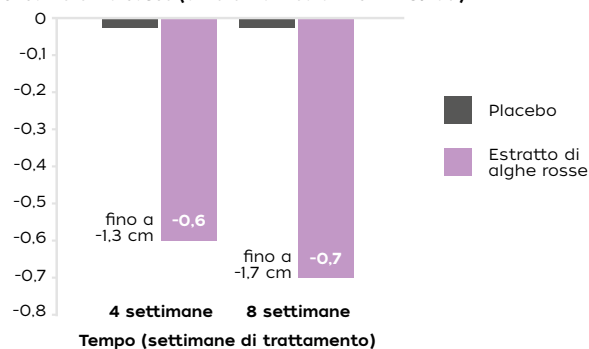

Test di laser profilometria su 49 soggetti.

Il risultato indicato è relativo alla differenza in cm calcolata confrontando le misurazioni della circonferenza coscia destra trattata con l'estratto di Alghe Rosse verso la coscia sinistra (placebo).

TEST DA SCHEDA TECNICA DELLA MATERIA PRIMA (ESTRATTO DI ALGHE ROSSE) ALLA STESSA CONCENTRAZIONE PRESENTE NELLA CREMA CORPO RIMODELLANTE FORTE



RICERCA  
COLLABORAZIONE  
FIDUCIA

# CREMA GEL DRENANTE ANTICELLULITE

Crema gel dalla texture fresca, leggera e di rapido assorbimento per favorire il drenaggio, contrastare la ritenzione idrica e gli inestetismi della cellulite. Con estratto di Pepe Rosa, Troxerutina e Caffaina.

Una combinazione esclusiva di attivi per un'azione drenante e una strategia globale contro la cellulite. Azione anticellulite potenziata sui diversi fattori che causano l'inestetismo: accumuli adiposi, ristagno di liquidi e alterazione del microcircolo. L'azione sinergica del Pepe Rosa e della Caffaina presenti in formula, interviene a tre livelli sugli accumuli adiposi: limita la formazione di adipociti maturi, contrasta lo stoccaggio di nuovi lipidi, scioglie i cumuli adiposi che causano la cellulite in blocchi più piccoli e quindi più facili da eliminare. A questa azione si somma quella della Troxerutina: drenante, vaso-protettiva e antinfiammatoria; contrasta efficacemente il ristagno di liquidi (edema) e l'infiammazione connessa.

→ **RESTITUISCE UN ASPETTO LEVIGATO E TONICO ALLA PELLE CHE APPARE A "BUCCIA D'ARANCIA", LE GAMBE RITROVANO LEGGEREZZA E FRESCHEZZA**

## ATTIVI PRINCIPALI

ESTRATTO DI PEPE ROSA

## AZIONE

Stimola la microcircolazione e la lipolisi: favorisce l'eliminazione degli accumuli adiposi e ne previene la formazione

TROXERUTINA

Migliora la resistenza dei capillari: riduce l'edema (accumulo di liquidi) e l'infiammazione connessa

CAFFEINA

Liporiducete, accelera il drenaggio linfatico e la microcircolazione

TOCOFEROLO (VITAMINA E)

Antiossidante

## TEXTURE

- Texture in crema gel leggera, fresca e di rapido assorbimento. Apporta una sensazione di leggerezza, in particolare alle gambe
- Profumo: fragranza verde, aromatica e fiorita
- Ideale per tutti i tipi di pelle, anche quelle sensibili, e per un uso continuativo

## MODO D'USO

Applicare 1-2 volte al giorno sulle zone affette da cellulite massaggiando con movimenti circolari seguendo il flusso linfatico: dalle caviglie verso i glutei per le gambe, dai polsi verso l'alto per le braccia, dal centro dell'addome all'esterno per la pancia e i fianchi. Massaggiare fino a completo assorbimento.

Utilizzare con costanza per ottenere i migliori risultati.

## PAROLE CHIAVE

- AZIONE ANTICELLULITE GLOBALE
- PROFUMO E EFFETTO FRESCO
- FORMULA POTENZIATA PER RISULTATI VISIBILI E DIMOSTRATI

## FORMULA

AQUA, ALCOHOL DENAT., DICAPRYLYL ETHER, GLYCERIN, **CAFFEINE**, POLYGLYCERYL-2 STEARATE, TAPIOCA STARCH, **SCHINUS TEREBINTHIFOLIA SEED EXTRACT**, **TROXERUTIN**, MENTHOL, MENTHYL LACTATE, **TOCOPHERYL ACETATE**, CAPRYLOYL GLYCINE, CAPRYLYL GLYCOL, CARBOMER, CI 42090, DIMETHICONE, GLYCERYL STEARATE, GLYCINE SOJA OIL, GLYCOL, ISOPROPYL ALCOHOL, PARFUM, PENTAERYTHRITYL TETRA-DI-T-BUTYL HYDROXYHYDROCINNAMATE, SODIUM DEHYDROACETATE, SODIUM HYDROXIDE, SODIUM SULFATE, STEARYL ALCOHOL, TOCOPHEROL, TRISODIUM ETHYLENEDIAMINE DISUCCINATE, XANTHAN GUM.

\* In grassetto sono evidenziati gli attivi.



Flacone dispenser da 300ml in plastica 100% riciclata e riciclabile

## PRODOTTO IDEALE PER

- CHI VUOLE PREVENIRE E CONTRASTARE GLI INESTETISMI DELLA CELLULITE
- CHI VUOLE CONTRASTARE PESANTEZZA E GONFIORE DELLE GAMBE
- CHI CERCA UN PRODOTTO CHE PROMETTE CON UN UNICO GESTO DI DRENARE, MINIMIZZARE I CUSCINETTI ADIPOSI E LEVIGARE LA PELLE

- ✓ TESTATO DERMATOLOGICAMENTE SU PELLI SENSIBILI
- ✓ FORMULATO PER RIDURRE I RISCHI DI ALLERGIE
- ✓ NICKEL E PARABENI < 0,0001% (1 PPM)



# CREMA GEL DRENANTE ANTICELLULITE

## ESTRATTO DI PEPE ROSA

L'estratto di Pepe Rosa è un olio che si ottiene dai semi della pianta *Schinus terebinthifolius*, appartenente alla famiglia delle anacardiacee. Gli alberi utilizzati per la produzione del nostro estratto vengono coltivati sull'isola della Riunione, isola francese nell'Oceano Indiano vicina al Madagascar. La materia prima viene realizzata grazie ad un processo di estrazione in anidride carbonica supercritica a partire dai semi della pianta.

Il target principale di questo estratto è l'adipocita. L'azione lipolitica dell'estratto è data dalla sua capacità di inibire la sintesi di Perlipina A, proteina chiave nel processo di maturazione degli adipociti. Riducendo l'espressione di Perlipina inibisce la formazione di nuovi adipociti maturi, limita l'accumulo di grassi negli adipociti e scioglie gli accumuli adiposi che causano la cellulite in blocchi più piccoli e quindi più facili da eliminare.

## PROVE DI EFFICACIA

### AZIONE LIPOLITICA DIMOSTRATA E MISURATA

Lo studio condotto a 28 giorni dimostra che il nostro estratto di Pepe Rosa ha un potente effetto lipolitico. Il risultato migliora ulteriormente associando l'estratto con la Caffeiina.

Una potente azione lipolitica è fondamentale per un trattamento anticellulite efficace.

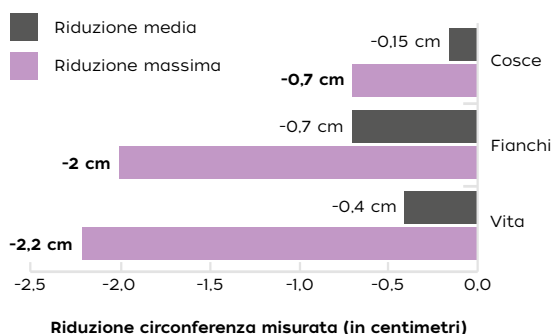

Studio condotto su 18 donne con indice di massa corporea compreso tra 20 e 27 kg/m<sup>2</sup>. I soggetti hanno applicato due volte al giorno per 28 giorni una crema contenente l'estratto di Pepe Rosa su addome, fianchi e cosce.

TEST DA SCHEDA TECNICA DELLA MATERIA PRIMA (ESTRATTO DI PEPE ROSA) ALLA STESSA CONCENTRAZIONE PRESENTE NELLA CREMA GEL DRENANTE ANTICELLULITE



RICERCA  
COLLABORAZIONE  
FIDUCIA

# TRATTAMENTO NOTTE URTO LIPORIDUCENTE

**Trattamento urto in emulsione fluida ad azione snellente, drenante e rassodante. Contrasta le adiposità localizzate anche nelle zone più critiche. Con estratto di Maca e Pepe Rosa, Carnitina e Caffeina.**

Una formula superconcentrata per un trattamento intensivo liporiducente. Durante le ore notturne veicola negli strati più profondi dell'epidermide innovativi attivi dalla potente azione lipolitica. La triplice azione dell'estratto di Maca attiva la lipolisi e inibisce la lipogenesi con riduzione delle adiposità localizzate (azione snellente), stimola il microcircolo e riduce la permeabilità vasale (azione drenante e anticellulite), rafforza la struttura del derma (azione rassodante e tonificante). L'azione lipolitica del trattamento è ulteriormente potenziata dall'estratto di Pepe Rosa, dalla Carnitina e dalla Caffeina presenti in formula. L'effetto caldo-freddo del trattamento esercita un'azione stimolante sul microcircolo per favorire l'eliminazione dei liquidi in eccesso.

→ **GLI ACCUMULI ADIPOSÌ LOCALIZZATI PIU' OSTINATI SONO MENO EVIDENTI, L'EPIDERMIDE È PIU' COMPATTA E LEVIGATA**

## ATTIVI PRINCIPALI

**ESTRATTO DI MACA**

## AZIONE

Triplice azione: snellente, drenante e rassodante

**CARNITINA**

Booster, potenzia l'attività lipolitica

**ESTRATTO DI PEPE ROSA**

Stimola la microcircolazione e la lipolisi

**CAFFEINA**

Stimola la lipolisi a livello degli adipociti: azione liporiducente

**TROXERUTINA**

Migliora la resistenza dei capillari: riduce l'edema (accumulo di liquidi) e l'infiammazione connessa

## TEXTURE

- Texture fluida, leggera e di rapido assorbimento. Facile da massaggiare. Si stende facilmente senza appesantire
- Effetto caldo/freddo. La percezione dell'effetto è soggettiva
- Ideale per tutti i tipi di pelle, anche quelle sensibili, e per un uso continuativo

## MODO D'USO

Applicare localmente la sera sulle zone da trattare massaggiando con movimenti circolari fino a completo assorbimento. Dopo l'applicazione lavare le mani accuratamente.

Per il massimo risultato si consiglia l'applicazione di 5 erogazioni di prodotto al giorno: 1 erogazione per ciascuna gamba, 1 erogazione per la zona dei glutei, 1 erogazione per addome e fianchi e 1 erogazione per le braccia.

Utilizzare con costanza per ottenere i migliori risultati.

## PAROLE CHIAVE

- TRATTAMENTO URTO LIPORIDUCENTE
- ZONE CRITICHE (ADDOME, FIANCHI, GLUTEI, COSCE)
- TRIPLICE AZIONE DIMOSTRATA

## FORMULA

AQUA, BUTYLENE GLYCOL DICAPRYLATE/DICAPRATE, GLYCERIN, DIMETHICONE, CAPRYLIC/CAPRIC TRI-GLYCERIDE, PROPANEDIOL, BUTYROSPERMUM PARKII BUTTER, **CAFFEINE**, PROPYLENE GLYCOL, CAPRYLYL METHICONE, GLYCERYL STEARATE, PEG-100 STEARATE, **CARNITINE HCL**, CETEARYL ALCOHOL, **LEPIDIUM MEYENII EXTRACT**, MENTHOL, **SCHINUS TEREBINTHIFOLIA SEED EXTRACT**, 1,2-HEXANEDIOL, ACRYLATES/BEHENETH-25 METHACRYLATE COPOLYMER, CAPRYLYL GLYCOL, CI 14700, P-ANISIC ACID, PARFUM, PENTAERYTHRITYL TETRA-DI-T-BUTYL HYDROXYHYDROCINNAMATE, POLYSILICONE-11, SODIUM CHLORIDE, SODIUM HYDROXIDE, SODIUM SULFATE, O-CYMEN-5-OL, TRISODIUM ETHYLENEDIAMINE DISUCCINATE, **TROXERUTIN**, VANILLYL BUTYL ETHER, XANTHAN GUM.

\* In grassetto sono evidenziati gli attivi.



Flacone dispenser da 250ml in plastica 100% riciclata e riciclabile

## PRODOTTO IDEALE PER

- **DONNE E UOMINI CHE VOGLIONO UN TRATTAMENTO AD AZIONE URTO PER LE ZONE CRITICHE**
- **CHI CERCA UN PRODOTTO CHE PROMETTE CON UN UNICO GESTO DI SNELLIRE, DRENARE, MINIMIZZARE I CUSCINETTI ADIPOSÌ E RESTITUIRE TONO ALLA PELLE**
- **CHI CHIEDE UN TRATTAMENTO LIPOLITICO AD EFFETTO CALDO-FREDDO**

- ✓ TESTATO DERMATOLOGICAMENTE SU PELLI SENSIBILI
- ✓ FORMULATO PER RIDURRE I RISCHI DI ALLERGIE
- ✓ NICKEL E PARABENI < 0,0001% (1 PPM)

# TRATTAMENTO NOTTE URTO LIPORIDUCENTE

## ESTRATTO DI MACA

La maca (*Lepidium meyenii*) è una pianta di piccole dimensioni che cresce in Perù ad una quota compresa tra 3500 e 4500 metri sul livello del mare. Per sopravvivere a questo ambiente, la pianta deve per forza essere molto resistente. La parte della pianta utilizzata in ambito cosmetico è la radice che è ricca in polifenoli.

Il nostro estratto di maca vanta una triplice attività a livello biologico:

- 1. azione snellente** e di riduzione del volume del tessuto adiposo: stimola la lipolisi, inibisce la lipogenesi e stimola il metabolismo degli adipociti
- 2. azione drenante** e di stimolazione del microcircolo: rafforza la parete dei vasi sanguigni, diminuisce la permeabilità vasale e limita la formazione di edema
- 3. azione rassodante** e di potenziamento della matrice dermica: stimola i fibroblasti e protegge le strutture del derma

## PROVE DI EFFICACIA

### TRIPLICE AZIONE SNELLENTE, DRENANTE E RASSODANTE DIMOSTRATA E MISURATA

#### 1. AZIONE SNELLENTE:

È stata misurata e dimostrata una **diminuzione del volume delle cosce** (-13 cm<sup>3</sup> che corrispondono a **-0,6%**) dopo il trattamento.

#### 2. AZIONE DRENANTE:

Per provare l'**effetto drenante**, si fa affidamento alla misurazione della temperatura a livello delle cosce. Infatti quando vi è edema, i vasi sanguigni sono schiacciati e la temperatura in quella zona diminuisce.

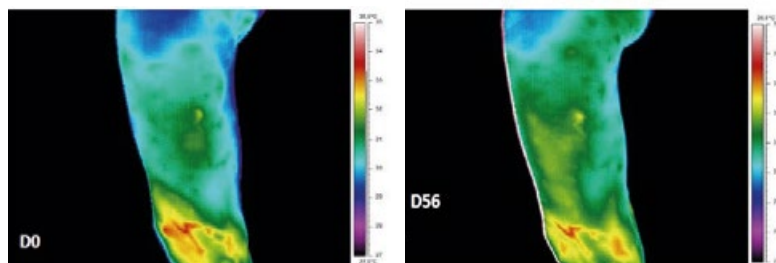

Dopo il trattamento si registra un innalzamento della temperatura della zona trattata che mediamente è pari a **+0,43°C** (che corrisponde a +1,14%).

Studio condotto su 33 donne di età compresa tra 21 e 54 anni con peso corporeo stabile, con indice di massa corporea compreso tra 20 e 27 kg/m<sup>2</sup> e con segni di cellulite sul corpo (di grado  $\geq 2.5$ ). I soggetti applicano il trattamento cosmetico due volte al giorno per **8 settimane** su una delle due cosce. Sull'altra coscia viene applicato un placebo.

#### 3. AZIONE RASSODANTE:

- Elasticità cutanea: +4,0%
- Tonicità cutanea: +5,4%
- Viscoelasticità: +3,3%

Studio condotto su 24 soggetti. La zona analizzata è la pelle della coscia. I soggetti applicano il trattamento cosmetico due volte al giorno per **4 settimane** su una delle due cosce. Sull'altra coscia viene spalmato un placebo. Dati rilevati attraverso l'utilizzo di un cutometro.

TEST DA SCHEDA TECNICA DELLA MATERIA PRIMA (ESTRATTO DI MACA) ALLA STESSA CONCENTRAZIONE PRESENTE NEL TRATTAMENTO NOTTE URTO LIPORIDUCENTE

# Scrub corpo

## MICROPERLE VEGETALI e EQUISETO

LEVIGA E RINNOVA

Esfoliante specifico per il corpo con perle di cellulosa microcristallina. Deterge e rinnova la pelle, rendendola ricettiva ai trattamenti corpo successivi.

### INDICAZIONI E USO

- Formula ad alta risciacquabilità che unisce in un unico gesto la **piacevolezza** e l'**efficacia esfoliante** all'**azione idratante ed emolliente**, per una pelle che appare subito più liscia, morbida e luminosa.
- Le innovative Microperle in cellulosa microcristallina, dermocompatibili e biodegradabili, **stimolano il fisiologico turnover cellulare favorendo l'eliminazione delicata delle cellule morte e delle impurità**. L'Estratto di equisetto aiuta la pelle a ritrovare elasticità e tonicità.
- **Indispensabile trattamento periodico per potenziare l'azione dei successivi trattamenti corpo** (soprattutto riducenti e rimodellanti, abbronzanti).
- *Utilizzare una o due volte alla settimana, prima o dopo la detersione, anche sotto la doccia. Applicare, con leggeri massaggi circolari, sul corpo umido. Eliminare le tracce di prodotto sciacquando con acqua tiepida.*

### PRINCIPI ATTIVI

PRINCIPI ATTIVI	AZIONE
<b>Microperle vegetali di cellulosa microcristallina</b> (100% naturali, dermocompatibili e biodegradabili)	Esfoliano, catturano ed assorbono le impurità
<b>Estratto di equisetto</b>	Azione rassodante ed elasticizzante
<b>Alchilpoliglucosidi</b>	Puliscono delicatamente la cute per affinità e non per contrasto
<b>Oli vegetali</b>	Nutroneo, azione anti-secchezza cutanea
<b>Allantoina</b>	idrata, lenisce

### FOCUS

#### • Microperle di cellulosa microcristallina

Le Microperle di cellulosa microcristallina sono delle microsferiche **100% naturali derivate dalla lavorazione del legname**, che uniscono **purezza microbiologica** ed **uniformità di superficie** per un'**esfoliazione efficace e delicata**, eliminando gli strati più esterni della pelle, più opachi, ruvidi e spessi. Grazie al loro **carattere idrofilo**, **catturano ed assorbono le impurità asportandole con un meccanismo "a rete"**, per una **pelle detersa, più liscia e setosa**.

Questo tipo di soluzione cosmetica riduce l'aggressività tipica dei tradizionali ingredienti utilizzati nei trattamenti esfolianti (AHA). Sono **dermocompatibili** e **biodegradabili**, non sono irritanti e sono facili da risciacquare grazie alla loro ridotta dimensione e alla loro superficie uniforme.



Tubo  
da 200ml



8 029408 040182

### FORMULA (ingredienti)\*

AQUA, MICROCRYSTALLINE CELLULOSE, OLUS OIL, GLYCERIN, HEXYLDECANOL, HEXYLDECYL LAURATE, PEG-8 DISTEARATE, STEARETH-2, STEARETH-21, LAURYL GLUCOSIDE, POLYACRYLAMIDE, CETEARYL ALCOHOL, **ALLANTOIN**, **EQUISETUM ARVENSE EXTRACT**, **ASCORBIC ACID**, **ASCORBYL PALMITATE**, SORBITOL, CAPRYLYL GLYCOL, CITRIC ACID, TOCOPHEROL, DISODIUM EDTA, ETHYLHEXYLGLYCERIN, C13-14 ISOPARAFFIN, LAURETH-7, PARFUM, PEG-8, **PHE-NOXYETHANOL**, PROPYLENE GLYCOL, SODIUM DEHYDROACETATE.

\* In grassetto sono evidenziati i principi attivi, in corsivo sono evidenziati i conservanti

#### Paraben tested\*

Formulato per ridurre i rischi di allergie

Sviluppato in collaborazione con Istituti Universitari

Testato dermatologicamente

Nickel < 0,0001% (1ppm)

Glutine < 0,0005% (5ppm)

\*Parabeni < 0,0001% (1ppm)

# Scrub corpo

## MICROPERLE VEGETALI e EQUISETO

LEVIGA E RINNOVA

### QUANDO CONSIGLIARLO

- Per **rinnovare e levigare** la pelle del corpo, anche secca e/o delicata.
- **Prima di un trattamento corpo (rimodellante e riducente, rassodante e idratante, abbronzante)**, per aumentarne l'efficacia.
- **Prima di esporsi al sole**, per preparare la pelle e facilitare un'abbronzatura omogenea.
- Prima e dopo l'epilazione per **prevenire la comparsa dei peli incarniti**.
- Persone affette da follicolite (come coadiuvante cosmetico).

### ASSOCIAZIONI CONSIGLIATE

- **Scrub viso**  
MICROPERLE VEGETALI e ALLANTOINA
- Tutti i trattamenti corpo: riducenti e rimodellanti, idratanti e rassodanti, crema viso-corpo The bianco e foglie d'olivo.
- **Crema ultraabbronzante**  
UNIPERTAN + PHOTOTAN
- Tutti i detergenti corpo della linea Igiene Fisiologica e Vitamine e Natura.

#### COS'È (CARATTERISTICHE)

- **Esfoliante scrub corpo** con Microperle vegetali di cellulosa microcristallina e Equiseto.

#### COSA FA (VANTAGGI)

- Le microsfeere naturali idrofile **stimolano il fisiologico turnover cellulare favorendo l'eliminazione delicata delle cellule morte e delle impurità**.
- L'Estratto di equiseto aiuta la pelle a ritrovare elasticità e tonicità.

#### A COSA SERVE (BENEFICI)

- La pelle del corpo **detersa, rinnovata e levigata**, è **morbida e setosa**, più ricettiva e pronta per i trattamenti corpo successivi.

# IDRATANTI ED ELASTICIZZANTI CORPO



RICERCA  
COLLABORAZIONE  
FIDUCIA



RICERCA  
COLLABORAZIONE  
FIDUCIA

# FLUIDO CORPO IDRATANTE

**Fluido fresco e di veloce assorbimento. Dona con un rapido gesto idratazione immediata e duratura alla pelle del corpo.**

Emulsione leggera e veloce da applicare ideale per l'idratazione quotidiana della pelle del corpo. La presenza in formula dell'Acido ialuronico garantisce un'efficace azione idratante sia immediata che profonda e prolungata lasciando la pelle setosa e liscia a lungo. L'olio di Avocado inoltre nutre senza appesantire favorendo un aspetto tonico ed elastico. Arricchiscono la formula lo Squalano e la Ceramide 3 con funzione di rinforzo e protezione della barriera lipidica cutanea in modo da donare sollievo rapido e intenso dalla sensazione di secchezza cutanea.

→ **LA PELLE DEL CORPO APPARE SUBITO IDRATATA, LISCIA E TONICA**

ATTIVI PRINCIPALI	AZIONE
ACIDO IALURONICO	Idrata intensamente con efficacia immediata e prolungata, anti-età
OLIO DI AVOCADO	Emolliente, migliora tono ed elasticità
OLIO DI MANDORLE DOLCI	Nutriente e elasticizzante
SQUALANO E CERAMIDE 3	Rinforzano la barriera cutanea

## PROVE DI EFFICACIA

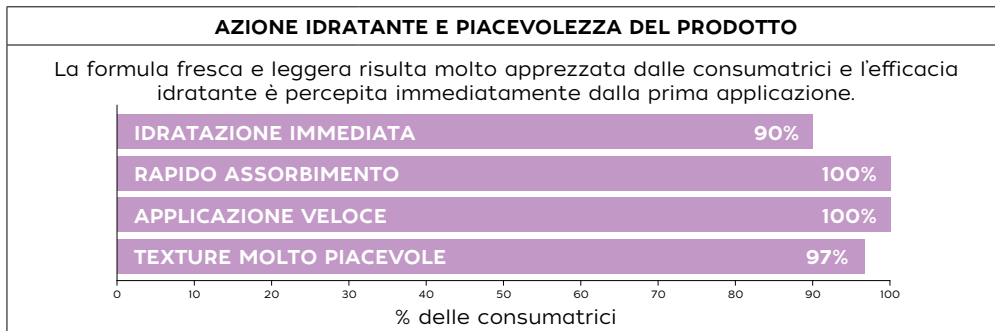

TEST DI AUTOVALUTAZIONE SU 30 CONSUMATRICI CHE HANNO APPLICATO IL FLUIDO CORPO IDRATANTE 2 VOLTE AL GIORNO PER 4 SETTIMANE. TEST EFFETTUATO PRESSO NEOTRON.

## TEXTURE

- Texture: leggera e fresca, a rapido assorbimento
- Ideale per idratare la pelle del corpo con una veloce applicazione (per esempio dopo la piscina o l'attività sportiva). Ideale anche per uomini, pelli giovani e per chi cerca prodotti dalla texture leggera

## MODO D'USO

Applicare quotidianamente sulla pelle del corpo, in particolare dopo la doccia, massaggiando fino a completo assorbimento.

## PAROLE CHIAVE

- IDRATAZIONE IMMEDIATA
- PELLE SETOSA E TONICA
- RAPIDO ASSORBIMENTO

## FORMULA

AQUA, DIMETHICONE, CYCLOPENTASILOXANE, GLYCERIN, SQUALANE, XYLITOL, SODIUM HYALURONATE, PERSEA GRATISSIMA OIL, PRUNUS AMYGDALUS DULCIS OIL, ASCORBIC ACID, ASCORBYL PALMITATE, CERAMIDE 3, ARGININE, GLYCERYL STEARATE, PEG-100 STEARATE, PARFUM, AMMONIUM ACRYLOYLDIMETHYLTAURATE/VP COPOLYMER, PEG-8, PEG/PPG-18/18 DIMETHICONE, DISODIUM EDTA, CAPRYLOYL GLYCINE, CAPRYLYL GLYCOL, SODIUM POLYACRYLATE, STEARIC ACID, CITRIC ACID, TOCOPHEROL, TRIDECETH-6.

\* In grassetto sono evidenziati gli attivi.



Flacone dispenser da 250ml in plastica 100% riciclata e riciclabile

## PRODOTTO IDEALE PER

- DONARE IDRATAZIONE IMMEDIATA E DURATURA
- CHI PREFERISCE UN IDRATANTE DALLA TEXTURE LEGGERA
- CHI CERCA UN PRODOTTO IDRATANTE A RAPIDO ASSORBIMENTO

- ✓ TESTATO DERMATOLOGICAMENTE SU PELLI SENSIBILI
- ✓ FORMULATO PER RIDURRE I RISCHI DI ALLERGIE
- ✓ NICKEL E PARABENI < 0,0001% (1 PPM)



RICERCA  
COLLABORAZIONE  
FIDUCIA

# LATTE CORPO IDRATANTE FORTE

Emulsione corpo dalla texture ricca che migliora idratazione, levigatezza e elasticità per un effetto "pelle nuova".

Latte corpo ricco, avvolgente e di facile stendibilità che unisce un'intensa idratazione ad un'efficace azione rinnovatrice. La presenza in formula dell'Acido Ialuronico garantisce idratazione sia immediata che profonda e prolungata lasciando la pelle morbida e setosa a lungo. L'azione rinnovatrice è svolta dall'Acido Lattobionico che stimola l'esfoliazione e il rinnovamento cellulare migliorando l'aspetto della pelle che appare più levigata, omogenea e luminosa. Arricchiscono la formula il Burro di karité dalle note proprietà nutrienti e la Ceramide 3 con funzione di rinforzo della barriera lipidica cutanea per un'efficace azione anti-secchezza.

→ LA PELLE DEL CORPO RISULTA IDRATATA IN PROFONDITÀ, MORBIDA E LEVIGATA

ATTIVI PRINCIPALI	AZIONE
ACIDO IALURONICO	Idrata intensamente con efficacia immediata e prolungata, anti-età
ACIDO LATTOBIONICO	Rinnova e leviga la pelle
BURRO DI KARITÉ*	Nutriente ad azione anti-secchezza
CERAMIDE 3	Rinforza la barriera cutanea
TREALOSIO	Idrata

## PROVE DI EFFICACIA

AZIONE IDRATANTE E LEVIGANTE		
La formula ultra ricca di attivi idratanti, nutrienti e leviganti si è dimostrata molto efficace nel migliorare l'idratazione e l'aspetto della cute per un effetto "pelle nuova".		
DOPO 1 MESE		
+11,6% IDRATAZIONE BASALE	+5,3% ELASTICITÀ CUTANEA	-12,2% RUGOSITÀ CUTANEA

TEST STRUMENTALE SU 20 DONNE CHE HANNO UTILIZZATO IL LATTE CORPO IDRATANTE FORTE PER 4 SETTIMANE. TEST EFFETTUATO PRESSO ISPE.

## TEXTURE

- Texture: ricca e avvolgente, piacevole da massaggiare
- Ideale per idratare la pelle del corpo secca e disidratata e per la pelle matura con mancanza di levigatezza ed elasticità

## MODO D'USO

Applicare quotidianamente sulla pelle del corpo, in particolare dopo la doccia, massaggiando fino a completo assorbimento.

## PAROLE CHIAVE

- IDRATAZIONE INTENSA
- AZIONE RINNOVATRICE
- EFFETTO "PELLE NUOVA"

## FORMULA

AQUA, PROPANEDIOL DICAPRYLATE, GLYCERIN, HYDROGENATED POLYDECENE, OLUS OIL, CAPRYLYL METHICONE, CETEARYL ALCOHOL, **BUTYROSPERMUM PARKII BUTTER**, GLYCERYL STEARATE, **NIACINAMIDE**, PEG-100 STEARATE, PEG-20 METHYL GLUCOSE SESQUISTEARATE, DIMETHICONE, **SODIUM HYALURONATE**, **LACTOBIONIC ACID**, **TOCOPHERYL ACETATE**, **SALICYLOYL PHYTOSPHINGOSINE**, **TREHALOSE**, **CERAMIDE 3**, **ALLANTOIN**, C13-14 ISOPARAFFIN, CANDELILLA CERA, CETEARYL GLUCOSIDE, PENTAERYTHRITYL TETRA-DI-T-BUTYL HYDROXYHYDROCINNAMATE, DISODIUM EDTA, ETHYLHEXYLGLYCERIN, HYDROGENATED VEGETABLE OIL, HYDROXYPROPYL METHYLCELLULOSE, LAURETH-7, PARFUM, CAPRYLYL GLYCOL, AMMONIUM ACRYLOYL-DIMETHYLTAURATE/VP COPOLYMER, PHENOXYETHANOL, POLYACRYLAMIDE, SODIUM DEHYDROACETATE.

\* In grassetto sono evidenziati gli attivi.



Flacone dispenser da 250ml in plastica 100% riciclata e riciclabile

## PRODOTTO IDEALE PER

- IDRATARE INTENSAMENTE LA PELLE SECCA E DISIDRATATA
- PERFEZIONARE LA PELLE ATONICA, SPENTA E IRREGOLARE
- DONARE IDRATAZIONE E COMPATTEZZA ANCHE ALLA PELLE MATURA

- ✓ TESTATO DERMATOLOGICAMENTE SU PELLI SENSIBILI
- ✓ FORMULATO PER RIDURRE I RISCHI DI ALLERGIE
- ✓ NICKEL E PARABENI < 0,0001% (1 PPM)





RICERCA  
COLLABORAZIONE  
FIDUCIA

# CREMA CORPO ELASTICIZZANTE

Tattamento quotidiano dall'elevato potere elasticizzante, idratante ed emolliente. Aiuta a mantenere il giusto grado di elasticità della pelle, contrasta il rilassamento e la formazione di smagliature.

Grazie allo speciale pool di attivi nutre ed elasticizza le zone soggette a rilassamento cutaneo e smagliature quali collo, seno, décolleté, addome, fianchi e glutei. L'innovativo complesso di Aneto stimola la naturale sintesi di elastina e ne migliora la funzionalità: mantiene le fibre elastiche nella loro struttura ottimale e ne impedisce la degenerazione. L'azione elasticizzante è potenziata dall'estratto di Equiseto e Luppolo, per una pelle che appare immediatamente più tonica e compatta. L'Olio di mandorle e gli attivi emollienti e idratanti apportano nutrimento intenso contribuendo a mantenere elastica la pelle che, se soggetta a rapidi cambiamenti di peso e gravidanze, può presentare evidenti rilassamenti e smagliature.

→ LA PELLE DEL CORPO RITROVA ELASTICITÀ, IDRATAZIONE E TONICITÀ

ATTIVI PRINCIPALI	AZIONE
ESTRATTO DI EQUISETO E LUPPOLO	Azione elasticizzante, migliorano tono ed elasticità della pelle
FITOCOMPLESSO DI ANETO	Stimola la naturale sintesi di elastina e migliora la funzionalità delle fibre elastiche del derma
OLIO DI MANDORLE	Emolliente e idratante
ACIDO IALURONICO	Idrata intensamente con efficacia immediata e prolungata, anti-tensione
SODIO PCA	Componente del Fattore Naturale di Idratazione della pelle: mantiene il corretto grado di idratazione, favorisce il ripristino dell'elasticità cutanea
BURRO DI KARITÉ	Nutriente ad azione anti-secchezza

## PROVE DI EFFICACIA

Il prodotto si è dimostrato molto efficace nel migliorare l'elasticità e l'aspetto della pelle.

DOPO 2 MESI

+7,7% ELASTICITÀ CUTANEA

-10,5% RUGOSITÀ CUTANEA

TEST STRUMENTALE EFFETTUATO PRESSO ISPE.

## TEXTURE

- Emulsione nutriente dalla texture leggera a rapido assorbimento, piacevole da applicare e facile da massaggiare
- Ideale per tutti i tipi di pelle, anche quelle sensibili, e per un uso continuativo. Può essere utilizzata in gravidanza e durante l'allattamento

## MODO D'USO

Applicare due volte al giorno sulle parti interessate per almeno 4-8 settimane. Massaggiare il prodotto con movimenti ampi circolari fino a completo assorbimento. Utilizzare con costanza per ottenere i migliori risultati.

## PAROLE CHIAVE

- ANTI-SMAGLIATURE
- CONTRASTA IL RILASSAMENTO CUTANEO
- RAPIDO ASSORBIMENTO

## FORMULA

AQUA, GLYCERIN, STEARETH-2, DIMETHICONE, OLUS OIL, BUTYROSPERMUM PARKII BUTTER, CETEARYL ALCOHOL, CETEARYL ISONONANOATE, PRUNUS AMYGDALUS DULCIS OIL, STEARETH-21, CAPRYLYL METHICONE, PENTERYTHRITYL DISTEARATE, SQUALANE, EQUISETUM ARVENSE EXTRACT, ALLANTOIN, PEUCEDANUM GRAVEOLENS EXTRACT, SODIUM HYALURONATE, SODIUM PCA, HUMULUS LUPULUS EXTRACT, PANTHENOL, TOCOPHERYL ACETATE, AMMONIUM ACRYLOYLDIMETHYLTAURATE/VP COPOLYMER, BUTYLENE GLYCOL, CAPRYLYL GLYCOL, DISODIUM EDTA, ETHYLHEXYLGLYCERIN, PECTIN, PHENOXYETHANOL, PROPYLENE GLYCOL, SODIUM DEHYDROACETATE, SODIUM PHYTATE, SORBITOL, TOCOPHEROL, BHA, TRIETHYL CITRATE, PARFUM, XANTHAN GUM.

\* In grassetto sono evidenziati gli attivi.



Vaso da 250ml in plastica 100% riciclata e riciclabile

## PRODOTTO IDEALE PER

- PERSONE SOGGETTE A FREQUENTI SBALZI DI PESO O CHE SI SONO SOTTOPOSTE A DIETE INTENSIVE ED HANNO PERSO PESO IN MODO RAPIDO
- CHI CERCA UN PRODOTTO CHE PROMETTE CON UN UNICO GESTO DI IDRARE, NUTRIRE, MIGLIORARE ELASTICITÀ E TONO DELLA PELLE E CONTRASTARE LE SMAGLIATURE
- DONNE IN GRAVIDANZA E ALLATTAMENTO

- ✓ TESTATO DERMATOLOGICAMENTE SU PELLI SENSIBILI
- ✓ FORMULATO PER RIDURRE I RISCHI DI ALLERGIE
- ✓ NICKEL E PARABENI < 0,0001% (1 PPM)



RICERCA  
COLLABORAZIONE  
FIDUCIA

# OLIO CORPO

Olio corpo dalla speciale texture ad effetto seta di rapido assorbimento. Nutre, dona comfort, elasticità e luminosità alla pelle del corpo, senza ungere ed appesantire.

Arricchito con 5 preziosi Oli di origine 100% naturale attentamente selezionati e ricchi in antiossidanti, acidi grassi, omega-3 ed omega-6 per garantire la massima efficacia elasticizzante, emolliente, nutriente, illuminante e anti-smagliature.

È il trattamento ideale per le pelli spente, secche e molto secche, per ritrovare comfort e nutrimento immediati. Perfetto come trattamento corpo per le pelli soggette a rilassamento cutaneo per promuovere l'elasticità della cute e contrastare la formazione delle smagliature.

→ LA PELLE DEL CORPO RITROVA IMMEDIATAMENTE NUTRIMENTO, COMFORT, ELASTICITÀ E LUMINOSITÀ

## ATTIVI PRINCIPALI

## AZIONE

OLIO DI ARGAN	Ricco in antiossidanti, protegge la pelle dalle aggressioni esterne, migliora l'idratazione e l'elasticità
OLIO DI MACADAMIA	Grazie alla sua composizione ricca in acidi grassi, nutre intensamente e riequilibra le pelli particolarmente secche
OLIO DI MANDORLE	Nutriente, idratante ed elasticizzante ricco in acidi grassi, efficace nel prevenire l'insorgenza delle smagliature
OLIO DI COTONE	Emolliente ricco in tocoferolo con potente azione antiossidante e rigenerante
OLIO DI CAMELINA	Ricco in Omega-3 e Omega-6, emolliente e lenitivo, dona elasticità
VITAMINA E	Antiossidante

## TEXTURE

- Olio dalla texture ad effetto seta, finemente nebulizzata, di rapido assorbimento. Non unge e non appesantisce.
- Arricchito con un dolce e piacevole profumo avvolgente, fiorito e fruttato.
- Ideale per tutti i tipi di pelle, anche quelle sensibili, e per l'utilizzo in gravidanza.

## MODO D'USO

Massaggiare con movimenti delicati e circolari sulle zone soggette a secchezza, perdita di elasticità e smagliature.

Ideale da utilizzare anche sulla pelle bagnata, dopo la doccia o il bagno.

Il pratico erogatore spray garantisce la massima praticità di utilizzo.

## PAROLE CHIAVE

- 5 OLI 100% NATURALI
- 5 IN 1: ELASTICIZZANTE, NUTRIENTE, EMOLLIENTE, ILLUMINANTE, ANTI-SMAGLIATURE
- RAPIDO ASSORBIMENTO E MASSIMA PRATICITÀ DI UTILIZZO

## FORMULA

CAPRYLIC/CAPRIC TRIGLYCERIDE, DICAPRYLYL CARBONATE, ISONONYL ISONONANOATE, HYDROGENATED POLYDECENE, DIISOPROPYL SEBACATE, ISODECYL NEOPENTANOATE, ARGANIA SPINOSA KERNEL OIL, CAMELINA SATIVA SEED OIL, GOSSYPIUM HERBACEUM SEED OIL, MACADAMIA TERNIFOLIA SEED OIL, PRUNUS AMYGDALUS DULCIS OIL, TOCOPHERYL ACETATE, CANOLA OIL, HELIANTHUS ANNUUS SEED OIL, PARFUM, PENTAERYTHRITYL TETRA-DI-T-BUTYL HYDROXYHYDROCINNAMATE.

\* In grassetto sono evidenziati gli attivi.



Flacone spray da 100 ml in plastica 100% riciclata e riciclabile

## PRODOTTO IDEALE PER

- CHI AMA LE TEXTURE SENSORIALI IN OLIO
- CHI CERCA UN PRODOTTO CHE CON UN UNICO GESTO NUTRE E DONA COMFORT, ELASTICITÀ E LUMINOSITÀ IMMEDIATI
- DONNE CHE VOGLIONO PREVENIRE LA COMPARSA DELLE SMAGLIATURE, ANCHE IN GRAVIDANZA

- ✓ TESTATO DERMATOLOGICAMENTE SU PELLI SENSIBILI
- ✓ FORMULATO PER RIDURRE I RISCHI DI ALLERGIE
- ✓ NICKEL E PARABENI < 0,0001% (1 PPM)

# MANI



RICERCA  
COLLABORAZIONE  
FIDUCIA

# Crema mani MIELE

NUTRE  
E PROTEGGE

Crema che agisce rapidamente sulle mani inaridite, secche e screpolate.

## INDICAZIONI E USO

- Emulsione olio in acqua ricca in lipidi eudermici, dermo-affini, non occlusiva, leggera ma resistente. Piacevole da applicare, **si assorbe velocemente e dona alle mani un aspetto morbido e vellutato.**
- La presenza di **Miele**, dalle proprietà **lenitive e idratanti**, ammorbidisce la pelle contrastando secchezza e screpolature. **L'Estratto di iperico, riparatore**, allevia i fastidi legati ad agenti esterni e dona sollievo alla pelle arrossata, mentre la Cera d'api protegge e aiuta a mantenere un aspetto morbido e setoso. La **Glicerina** dal noto potere idratante e antiseccchezza, idrata in profondità e aiuta a prevenire la desquamazione.
- La texture ricca e morbida è di facile assorbimento grazie all'aggiunta della **Polvere d'amido che riduce la sensazione di untuosità.**
- *Applicare più volte al giorno e con costanza, specie se si tratta di mani frequentemente esposte all'aggressione di agenti climatici esterni.*

## PRINCIPI ATTIVI

PRINCIPI ATTIVI	AZIONE
Miele	Ripara, lenisce, antiarrossamento
Glicerina	Idrata, antiseccchezza, antiscrepolature
Derivato siliconico	Idrata, antiseccchezza, antiscrepolature
Estratto di iperico	Lenisce, antiarrossamento
Cera d'api	Protegge, surgrassante
Allantoina	Idrata, ammorbidisce, cheratoplastica
Olii vegetali	Nutrienti, emollienti, proteggono la barriera lipidica
Polvere d'amido	Adsorbente, sensazione vellutata

## FOCUS

### • Glicerina e Miele

Per funzionalizzare un'emulsione di cura per le mani si utilizzano i principi attivi umettanti: sono sostanze in grado di sciogliersi nell'acqua e di legarla con deboli legami in modo tale che persista più a lungo. Una crema può portare sulla pelle elevate quantità di acqua, ma se questa non è adeguatamente legata con umettanti evapora rapidamente senza svolgere alcun effetto idratante.

**L'associazione di Glicerina di derivazione vegetale e di Miele in concentrazioni importanti permette di fissare elevate quantità di acqua e di mantenerla a lungo sulla superficie di zone anche mollo screpolate.**



Tubo  
da 75ml



## FORMULA (ingredienti)\*

AQUA, GLYCERIN, C12-20 ACID PEG-8 ESTER, ISOHEXADECANE, ALUMINUM STARCH OCTENYLSUCCINATE, GLYCERYL STEARATE, CETEARYL ALCOHOL, DIMETHICONE, **OLUS OIL, MEL EXTRACT, ALLANTOIN, CERA ALBA, HYPERICUM PERFORATUM EXTRACT, SORBITOL**, CETEARETH-12, CITRIC ACID, DISODIUM EDTA, ETHYLHEXYLGLYCERIN, *ETHYL-PARABEN, METHYL-PARABEN*, PARFUM, PHENOXYETHANOL, PPG-15 STEARYL ETHER, PROPYLENE GLYCOL, *PROPYL-PARABEN, SODIUM DEHYDROACETATE*, BHA, TOCOPHEROL, TRIETHYL CITRATE.

\* In grassetto sono evidenziati i principi attivi, in corsivo sono evidenziati i conservanti

Formulato per ridurre i rischi di allergie

Testato in Istituto Universitario

Nickel < 0,0001% (1ppm)

# Crema mani MIELE

NUTRE  
E PROTEGGE

## PROVE DI EFFICACIA

### TEST DI VALUTAZIONE COLORIMETRICA RELATIVA ALL'ATTIVO (ALLANTOINA).

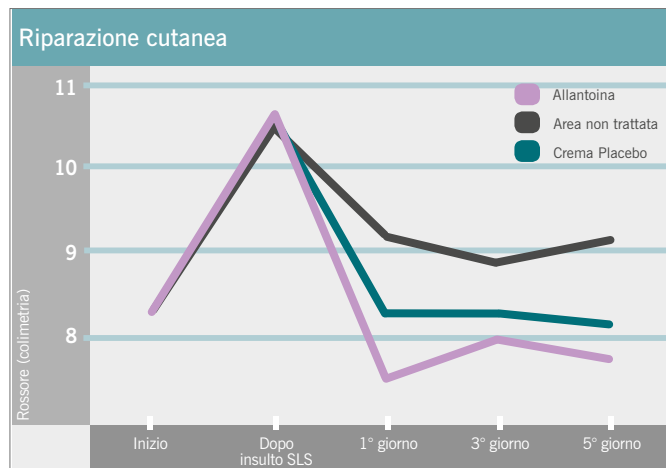

Il grafico mostra l'effetto

**antirritazione su arrossamento**

dopo insulto indotto con **Sodio Laurilsolfato**

TEST DA SCHEDA TECNICA DELLA MATERIA PRIMA.

## QUANDO CONSIGLIARLA

- Persone che nella stagione fredda presentano **particolare secchezza alle mani**.
- Persone con la **pelle delle mani particolarmente delicata incline a screpolature e arrossamenti**.
- Chiunque voglia curare l'aspetto delle mani con un gesto di bellezza quotidiano soprattutto nella stagione fredda.

## ASSOCIAZIONI CONSIGLIATE

- **DERMOcrema**  
OMEGA-6 e BURRO DI KARITÉ
- CREMA  
**CALENDULA 10%**
- **Latte corpo idratante forte**  
ACIDO IALURONICO e LATTOBIONICO
- **Latte corpo**  
IDROSOMI DI AVOCADO

COME SUGGERIRLO IN 5 STEP

### 1 BISOGNO

La pelle delle tue mani è incline ad arrossamenti e secchezza soprattutto nella stagione fredda.

### 2 AZIONE

Utilizza un prodotto a rapido assorbimento, lenitivo e nutriente che prevenga la desquamazione cutanea.

### 3 ATTIVO

La formula a base di Miele, principio naturale lenitivo e antiseccchezza, protegge e ammorbidisce la pelle delle mani.

### 4 PRODOTTO

La nostra Crema mani MIELE è un prodotto di qualità ricco di attivi nutrienti e protettivi per un gesto quotidiano di cura e bellezza.

### 5 RISULTATO

La pelle delle tue mani sarà morbida, vellutata e protetta.

# Crema anti-tà mani e unghie

## ACIDO IALURONICO

RIGENERA  
E LEVIGA

Crema anti-tà per mani e unghie leggera e setosa a rapido assorbimento, che protegge e dona morbidezza.

### INDICAZIONI E USO

- Emulsione leggera e setosa che si assorbe rapidamente e dona un'immediata morbidezza alle mani.
- La presenza di Acido ialuronico contribuisce a contrastare i segni dell'età con **un'azione levigante e filler**.
- L'Urea, in associazione con burro di karitè e olio di macadamia, **ammorbidisce e idrata cuticole e unghie**.
- La speciale formula con Allantoina aiuta a **lenire gli arrossamenti** e grazie al suo effetto avvolgente crea una sottile barriera che **protegge le mani dalle aggressioni esterne**.
- *Applicare più volte al giorno e con costanza su mani e unghie.*

### PRINCIPI ATTIVI

PRINCIPI ATTIVI	AZIONE
Acido ialuronico	Idratante, protettivo, antiage
Urea	Idratante, ammorbidente, cheratoplastica
Allantoina	Idratante, disarrossante, lenitiva
Burro di karitè	Emolliente, idratante, anti-secchezza cutanea
Olio di macadamia	Emolliente

### FOCUS

#### • Acido ialuronico e Urea

L'**Acido ialuronico** agisce mediante 3 meccanismi:

1. Agisce come **filler riempitivo** dei tessuti, **migliora l'elasticità** e **riduce la profondità delle rughe**.
2. Si deposita sul fondo della ruga, si rigonfia e **la riempie con effetto visibile** per quattro cinque ore dopo l'applicazione.
3. Riveste completamente la superficie della pelle **idratandola e rendendola liscia, regolare, morbida e setosa**.

L'**Urea** ha la capacità di trattenere l'acqua, **idratare la pelle in profondità** e riportare il tasso di idratazione cutanea al livello ottimale. Svolge inoltre **un'azione cheratoplastica**, in particolare ammorbidisce la cheratina indurita, e favorisce il processo di **rinnovo cellulare**, agendo più facilmente sui primi strati dell'epidermide. La superficie trattata risulta così più **idratata, morbida ed elastica**.



Tubo  
da 75ml



### FORMULA (ingredienti)\*

AQUA, GLYCERIN, **UREA**, DIMETHICONE, TRIBEHENIN PEG-20 ESTERS, CETEARYL ALCOHOL, TAPIOCA STARCH, **BUTYROSPERMUM PARKII BUTTER**, DICAPRYLYL CARBONATE, **MACADAMIA TERNIFOLIA SEED OIL**, **ALLANTOIN**, **SODIUM HYALURONATE**, CANDELILLA CERA, HYDROGENATED VEGETABLE OIL, CAPRYLYL GLYCOL, CARBOMER, DISODIUM EDTA, ISOHEXADECANE, O-CYMEN-5-OL, OLUS OIL, PARFUM, PENTAERYTHRITYL TETRA-DI-T-BUTYL HYDROXYHYDROCINNAMATE, **PHENOXYETHANOL**, PPG-15 STEARYL ETHER, **SODIUM DEHYDROACETATE**, SODIUM HYDROXIDE, SODIUM POLYACRYLATE, SYNTHETIC FLUORPHLOGOPITE, TITANIUM DIOXIDE.

\* In grassetto sono evidenziati i principi attivi, in corsivo sono evidenziati i conservanti

#### Paraben tested\*\*

Formulato per ridurre i rischi di allergie

Testato in Istituto Universitario

Nickel < 0,0001% (1ppm)

\*\*Parabeni < 0,0001% (1ppm)

# Crema antietà mani e unghie

## ACIDO IALURONICO

RIGENERA  
E LEVIGA

### PROVE DI EFFICACIA

GIUDIZIO GLOBALE SUL PRODOTTO DOPO 7 GIORNI DI TRATTAMENTO.

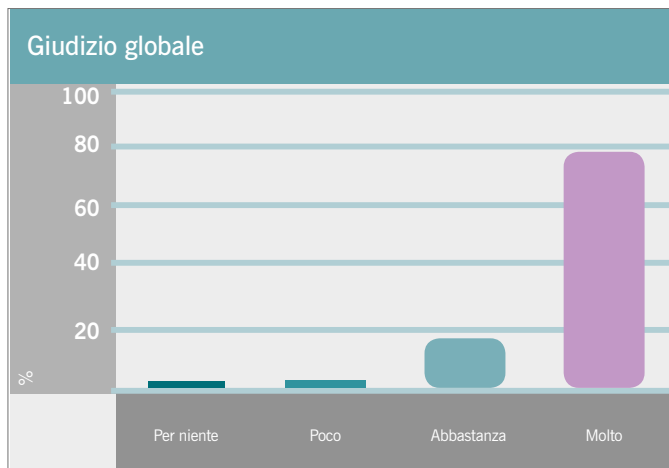

Punteggio ottenuto su una scala da 1 a 10

Texture piacevole	9,3
Assorbimento del prodotto	9,3
Aspetto morbido e vellutato delle mani	9,3
Idratazione delle mani	8,6
Profumo gradevole	8,8
<b>GIUDIZIO GLOBALE</b>	<b>9,4</b>

**Il 96% delle donne afferma di voler ricomprare il prodotto.**

CONSUMER TEST EFFETTUATO DA UNIFARCO SU 28 VOLONTARIE

### QUANDO CONSIGLIARLA

- **Mani segnate** (da rughe) e disidratate.
- **Contorno dell'unghia** soggetto a pellicine e cuticole.
- Necessità di un **prodotto unico** per mani e unghie.
- Necessità di una **texture leggera** a rapido assorbimento.

### SINERGIA D'AZIONE

- **Crema corpo osmotica ANTIETÀ GLOBALE** per un'azione anti-età di tutto il corpo
- **Latte corpo idratante forte A.I. E LATTOBIONICO** per levigare e rimodellare la pelle del corpo
- **Fluido corpo idratante A.I. E AVOCADO** per idratare tutto il corpo
- **Crema piedi BURRO DI KARITÈ** per il comfort completo di mani e piedi
- **Gel ungueale UREA 20%** per la protezione delle unghie

## 3 PUNTI DI FORZA DEL PRODOTTO

- 1 Acido ialuronico per un'**azione filler anti-età**.
- 2 Urea per donare **morbidezza a mani, unghie e cuticole**.
- 3 Texture leggera, a **rapido assorbimento**.

# LINEA SOLARE



RICERCA  
COLLABORAZIONE  
FIDUCIA





RICERCA  
COLLABORAZIONE  
FIDUCIA

# CREME VISO SPF 50+

## TEXTURE COLORATA, LEGGERA, RICCA

Emulsioni solari specifiche per il viso con attivi anti-età e antiossidanti per contrastare il fotoinvecchiamento cutaneo. Ideali per la pelle sensibile. Texture diversificate per ogni tipologia di pelle. Resistenti all'acqua. Non comedogene.

### INDICAZIONI

- Il **Metodo EOP Sun** garantisce formule che combinano il meglio della performance protettiva e della sensorialità. Tutti i prodotti sono studiati per rispondere al meglio ad ogni specifica esigenza.
- Il sistema bilanciato di **filtri fotostabili di ultima generazione** garantisce **protezione contro raggi UVB, UVA corti e lunghi** e contro i danni da **stress ossidativo** causato dai raggi infrarossi.
- La **molecola high tech booster di SPF ottimizza l'attività protettiva** in tutto lo spettro UVA e UVB e garantisce una **distribuzione omogenea** ed efficace dei filtri sulla pelle.
- L'**acido ialuronico**, grazie alla sua capacità di trattenere numerose molecole d'acqua, **idrata a lungo** la pelle e previene la disidratazione causata dall'esposizione solare. Inoltre conferisce proprietà anti-età alla formulazione grazie all'**azione filler sulle rughe**, e dona immediata luminosità alla cute del viso.
- La **Vitamina E**, efficace **antiossidante**, cattura i radicali liberi generati dalla pelle esposta al sole e inquinamento, riducendone i danni a livello cutaneo. L'azione antiossidante, combinata con la fotoprotezione garantita dai filtri solari, genera una **"seconda linea" di difesa** dal fotoinvecchiamento.

### INGREDIENTI ATTIVI

INGREDIENTI ATTIVI	AZIONE
HOMOSALATE OCTOCRYLENE ETHYLHEXYL SALICYLATE ETHYLHEXYL TRIAZONE	Filtri UVB.
TITANIUM DIOXIDE (NANO)	Filtro fisico UVB/UVA.
BIS-ETHYLHEXYLOXYPHENOL METHOXYPHENYL TRIAZINE	Filtro UVB/UVA.
BUTYL METHOXYDIBENZOYLMETHANE DIETHYLAMINO HYDROXYBENZOYL HEXYL BENZOATE	Filtro UVA.
TRIS-BIPHENYL TRIAZINE (NANO) METHYLENE BIS-BENZOTRIAZOLYL TETRAMETHYLBUTYLPHENOL (NANO)	Filtri particolati UVB/UVA/IR.
ACIDO IALURONICO	Iidratante e filler anti-età.
VITAMINA E	Antiossidante, lenitiva.

### FOCUS

#### RADIAZIONE UV E FOTOINVECCHIAMENTO

Lo spettro solare si compone da raggi con diversa energia e quindi con diversa capacità di penetrazione nella pelle. Il fenomeno del fotoinvecchiamento è maggiormente dovuto all'effetto dei raggi UVA (315-400nm) che, penetrando negli strati più profondi della pelle, causano una iper-produzione di radicali liberi che attiva la degradazione delle principali strutture della pelle (collagene, elastina). La pelle sviluppa più facilmente rughe profonde, colorito disomogeneo, perdita di elasticità e disidratazione. È importante quindi associare alla protezione solare full spectrum anche ingredienti attivi specifici ad azione anti-età e antiossidante.

PROTEZIONE MOLTO ALTA  
FULL SPECTRUM  
UVA-UVB-IR



DRY TOUCH

DRY TOUCH

Flacone airless 50ml

### MODO D'USO

Stendere in modo abbondante e uniforme prima dell'esposizione. Riapplicare con frequenza per mantenere la protezione, soprattutto dopo sudorazioni prolungate e dopo essersi bagnati e asciugati.

#### Paraben tested\*

Formulato per ridurre i rischi di allergie

Sviluppato in collaborazione con Istituti Universitari

Testato dermatologicamente su pelli sensibili

Non comedogeno

Resistente all'acqua

Nickel < 0,0001% (1ppm)

\*Parabeni < 0,0001% (1ppm)

# CREME VISO SPF 50+

## TEXTURE COLORATA, LEGGERA, RICCA

CREME VISO SPF 50+			
QUANDO CONSIGLIARLE	<ul style="list-style-type: none"> <li>• Persone con <b>fototipo chiaro e molto chiaro, pelle sensibile al sole o esposte a sole molto intenso</b></li> <li>• Persone che desiderano un solare specifico per il viso con <b>azione antietà</b></li> </ul>		
PUNTI DI FORZA	<ul style="list-style-type: none"> <li>• Protezione avanzata <b>FULL SPECTRUM UVB, UVA I e II e IR</b></li> <li>• Azione specifica <b>antietà e antiossidante</b> contro i segni del fotoinvecchiamento</li> <li>• <b>Non comedogene</b></li> </ul>		
	COLORATA	TEXTURE LEGGERA	TEXTURE RICCA
ATTIVI	<ul style="list-style-type: none"> <li>• <b>Pigmenti e polveri colorate</b> che si adattano a tutti i tipi di pelle</li> </ul>	<ul style="list-style-type: none"> <li>• <b>Polveri opacizzanti</b> ad effetto antilucidità a lunga durata</li> </ul>	<ul style="list-style-type: none"> <li>• <b>Oli leggeri e burri emollienti</b> per una perfetta idratazione</li> </ul>
TARGET	<ul style="list-style-type: none"> <li>• Donne che vogliono <b>mascherare macchie e discromie</b></li> <li>• Donne che vogliono proteggere e <b>donare colorito</b> al viso</li> </ul>	<ul style="list-style-type: none"> <li>• Persone con <b>pelle normale/mista</b> che cercano un solare ultra leggero</li> </ul>	<ul style="list-style-type: none"> <li>• Persone con <b>pelle normale/secca</b> che cercano un solare idratante e leggero</li> </ul>
TEXTURE	<ul style="list-style-type: none"> <li>• Leggera <b>tonalità dorata, e naturale</b> per uniformare l'incarnato</li> <li>• Rapido assorbimento</li> </ul>	<ul style="list-style-type: none"> <li>• <b>Ultra leggera ad effetto mat</b></li> <li>• Rapido assorbimento</li> </ul>	<ul style="list-style-type: none"> <li>• <b>Morbida e vellutata</b></li> <li>• Effetto comfort sulla pelle</li> </ul>

## SINERGIA D'AZIONE

- Tutti i prodotti solari della nostra linea per proteggere la pelle del corpo.
- **Stick labbra SPF 50+** e **Stick zone sensibili SPF 50+** per le zone più delicate e specifiche.
- **Siero viso doposole** per ripristinare comfort cutaneo, idratazione, calmare arrossamenti e contrastare gli effetti del fotoinvecchiamento.
- **Crema ultra-abbronzante** per intensificare ulteriormente l'abbronzatura.
- **SOLEcap** (integratore alimentare) per la normale pigmentazione della pelle. Con attivi antiossidanti.

## FORMULE (INGREDIENTI)\*

### CREMA VISO SPF 50+ COLORATA

AQUA, **OCTOCRYLENE**, DIBUTYL ADIPATE, **METHYLENE BIS-BENZOTRIAZOLYL TETRAMETHYLBUTYLPHENOL (NANO)**, **ETHYLHEXYL SALICYLATE**, BUTYL METHOXYDIBENZOYL METHANE, DICAPRYLYL CARBONATE, GLYCERIN, **BIS-ETHYLHEXYLOXYPHENOL METHOXYPHENYL TRIAZINE**, PROPYLENE GLYCOL DICAPRYLATE/DICAPRATE, CI 77891, POTASSIUM CETYL PHOSPHATE, **SODIUM HYALURONATE**, **TOCOPHERYL ACETATE**, **TOCOPHEROL**, **TITANIUM DIOXIDE**, **PHENOXYETHANOL**, DECYL GLUCOSIDE, ACRYLATES/BEHENETH-25 METHACRYLATE COPOLYMER, STEARALKONIUM HECTORITE, XANTHAN GUM, SODIUM BENZOATE, PARFUM, PROPYLENE CARBONATE, DISODIUM EDTA, SODIUM HYDROXIDE, PROPYLENE GLYCOL, MICA, IRON OXIDES.

### CREMA VISO SPF 50+ TEXTURE LEGGERA

AQUA, **HOMOSALATE**, **ETHYLHEXYL SALICYLATE**, DIBUTYL ADIPATE, **BUTYL METHOXYDIBENZOYL METHANE**, GLYCERIN, **TITANIUM DIOXIDE (NANO)**, **METHYLENE BIS-BENZOTRIAZOLYL TETRAMETHYLBUTYLPHENOL (NANO)**, CAPRYLYL CAPRYLATE/CAPRATE, DIMETHICONE, **OCTOCRYLENE**, PROPANEDIOL, **BIS-ETHYLHEXYLOXYPHENOL METHOXYPHENYL TRIAZINE**, **TRIS-BIPHENYL TRIAZINE (NANO)**, CETYL ALCOHOL, POLYMETHYL METHACRYLATE, POTASSIUM CETYL PHOSPHATE, TAPIOCA STARCH, **DIETHYLAMINO HYDROXYBENZOYL HEXYL BENZOATE**, **ETHYLHEXYL TRIAZONE**, **SODIUM HYALURONATE**, **TOCOPHERYL ACETATE**, BUTYLENE GLYCOL, CAPRYLYL GLYCOL, CARBOMER, CELLULOSE GUM, CITRIC ACID, DECYL GLUCOSIDE, DIMETHICONE/VINYLDIMETHICONE CROSSPOLYMER, DISODIUM PHOSPHATE, HYDROGENATED DIMER DILINOLEYL/DIMETHYL-CARBONATE COPOLYMER, MICROCRYSTALLINE CELLULOSE, NYLON-12, PARFUM, PEG-8 LAURATE, PENTAERYTHRITYL TETRA-DI-T-BUTYL HYDROXYHYDROCINNAMATE, **PHENOXYETHANOL**, POLYACRYLATE CROSSPOLYMER-6, PROPYLENE GLYCOL, SILICA, **SODIUM DEHYDROACETATE**, SODIUM HYDROXIDE, STEARIC ACID, STYRENE/ACRYLATES COPOLYMER, TRISODIUM ETHYLENEDIAMINE DISUCCINATE, XANTHAN GUM.

### CREMA VISO SPF 50+ TEXTURE RICCA

AQUA, **HOMOSALATE**, **ETHYLHEXYL SALICYLATE**, BUTYL METHOXYDIBENZOYL METHANE, DICAPRYLYL CARBONATE, DIMETHICONE, **OCTOCRYLENE**, GLYCERIN, **TRIS-BIPHENYL TRIAZINE (NANO)**, CETEARYL ALCOHOL, DIBUTYL ADIPATE, **METHYLENE BIS-BENZOTRIAZOLYL TETRAMETHYLBUTYLPHENOL (NANO)**, TAPIOCA STARCH, C10-18 TRIGLYCERIDES, **BIS-ETHYLHEXYLOXYPHENOL METHOXYPHENYL TRIAZINE**, **ETHYLHEXYL TRIAZONE**, POLYMETHYL METHACRYLATE, POTASSIUM CETYL PHOSPHATE, TRIACONTANYL PVP, DIETHYLAMINO HYDROXYBENZOYL HEXYL BENZOATE, **SODIUM HYALURONATE**, **TOCOPHERYL ACETATE**, BUTYLENE GLYCOL, CAPRYLYL GLYCOL, CARBOMER, CELLULOSE GUM, CETEARYL GLUCOSIDE, CITRIC ACID, DECYL GLUCOSIDE, DISODIUM PHOSPHATE, MICROCRYSTALLINE CELLULOSE, PARFUM, PEG-8 LAURATE, PENTAERYTHRITYL TETRA-DI-T-BUTYL HYDROXYHYDROCINNAMATE, **PHENOXYETHANOL**, PROPYLENE GLYCOL, **SODIUM DEHYDROACETATE**, SODIUM HYDROXIDE, STYRENE/ACRYLATES COPOLYMER, TRISODIUM ETHYLENEDIAMINE DISUCCINATE, XANTHAN GUM.

\*In grassetto sono evidenziati gli attivi, in corsivo sono evidenziati i conservanti



RICERCA  
COLLABORAZIONE  
FIDUCIA

# CREME VISO SPF 30

TEXTURE LEGGERA e RICCA

Emulsioni solari specifiche per il viso, con attivi anti-età e antiossidanti per contrastare il fotoinvecchiamento cutaneo. Ideali per la pelle sensibile. Texture diversificate per ogni tipologia di pelle. Resistenti all'acqua. Non comedogene.

## INDICAZIONI

- Il **Metodo EOP Sun** garantisce formule che combinano il meglio della performance protettiva e della sensorialità. Tutti i prodotti sono studiati per rispondere al meglio ad ogni specifica esigenza.
- Il sistema bilanciato di **filtri fotostabili di ultima generazione** garantisce **protezione contro raggi UVB, UVA corti e lunghi** e contro i danni da **stress ossidativo** causato dai raggi infrarossi.
- La **molecola high tech booster di SPF ottimizza l'attività protettiva** in tutto lo spettro UVA e UVB e garantisce una **distribuzione omogenea** ed efficace dei filtri sulla pelle.
- L'**acido ialuronico**, grazie alla sua capacità di trattenere numerose molecole d'acqua, **idrata a lungo** la pelle e previene la disidratazione causata dall'esposizione solare. Inoltre conferisce proprietà anti-età alla formulazione grazie all'**azione filler sulle rughe**, e dona immediata luminosità alla cute del viso.
- La **Vitamina E**, efficace **antiossidante**, cattura i radicali liberi generati dalla pelle esposta al sole e inquinamento, riducendone i danni a livello cutaneo. L'azione antiossidante, combinata con la fotoprotezione garantita dai filtri solari, genera una **"seconda linea" di difesa** dal fotoinvecchiamento.

## INGREDIENTI ATTIVI

INGREDIENTI ATTIVI	AZIONE
HOMOSALATE OCTOCRYLENE ETHYLHEXYL SALICYLATE ETHYLHEXYL TRIAZONE	Filtri UVB.
BIS-ETHYLHEXYLOXYPHENOL METHOXYPHENYL TRIAZINE	Filtro UVB/UVA.
BUTYL METHOXYDIBENZOYLMETHANE	Filtro UVA.
TRIS-BIPHENYL TRIAZINE (NANO) METHYLENE BIS-BENZOTRIAZOLYL TETRAMETHYLBUTYLPHENOL (NANO)	Filtri particolati UVB/UVA/IR.
ACIDO IALURONICO	Iidratante e filler anti-età.
VITAMINA E	Antiossidante, lenitiva.

## FOCUS

### RADIAZIONE UV E FOTOINVECCHIAMENTO

Lo spettro solare si compone da raggi con diversa energia e quindi con diversa capacità di penetrazione nella pelle. Il fenomeno del fotoinvecchiamento è maggiormente dovuto all'effetto dei raggi UVA (315-400nm) che, penetrando negli strati più profondi della pelle, causano una iper-produzione di radicali liberi che attiva la degradazione delle principali strutture della pelle (collagene, elastina). La pelle sviluppa più facilmente rughe profonde, colorito disomogeneo, perdita di elasticità e disidratazione. È importante quindi associare alla protezione solare full spectrum anche ingredienti attivi specifici ad azione anti-età e antiossidante.

PROTEZIONE ALTA  
FULL SPECTRUM  
UVA-UVB-IR



DRY  
TOUCH

Flacone airless 50ml

## MODO D'USO

Stendere in modo abbondante e uniforme prima dell'esposizione. Riapplicare con frequenza per mantenere la protezione, soprattutto dopo sudorazioni prolungate e dopo essersi bagnati e asciugati.

### Paraben tested\*

- Formulato per ridurre i rischi di allergie
- Sviluppato in collaborazione con Istituti Universitari
- Testato dermatologicamente su pelli sensibili
- Non comedogeno
- Resistente all'acqua
- Nickel < 0,0001% (1ppm)
- \*Parabeni < 0,0001% (1ppm)

# CREME VISO SPF 30

## TEXTURE LEGGERA e RICCA

CREME VISO SPF 30		
QUANDO CONSIGLIARLE	<ul style="list-style-type: none"> <li>• Persone con <b>fototipo chiaro, pelle sensibile al sole o esposte a sole intenso</b></li> <li>• Persone che desiderano un solare specifico per il viso con <b>azione antietà</b></li> </ul>	
PUNTI DI FORZA	<ul style="list-style-type: none"> <li>• Protezione avanzata <b>FULL SPECTRUM UVB, UVA I e II e IR</b></li> <li>• <b>Attivi specifici antietà e antiossidanti</b> contro i segni del fotoinvecchiamento</li> <li>• <b>Non comedogene</b></li> </ul>	
TEXTURE LEGGERA	TEXTURE RICCA	
ATTIVI	<ul style="list-style-type: none"> <li>• <b>Polveri opacizzanti</b> ad effetto antilucidità a lunga durata</li> </ul>	<ul style="list-style-type: none"> <li>• <b>Oli leggeri e burri emollienti</b> per una perfetta idratazione</li> </ul>
TARGET	<ul style="list-style-type: none"> <li>• Persone con <b>pelle normale/mista</b> che cercano un solare ultra leggero</li> </ul>	<ul style="list-style-type: none"> <li>• Persone con <b>pelle normale/secca</b> che cercano un solare idratante e leggero</li> </ul>
TEXTURE	<ul style="list-style-type: none"> <li>• <b>Ultra leggera ad effetto mat</b></li> <li>• Rapido assorbimento</li> </ul>	<ul style="list-style-type: none"> <li>• <b>Morbida e vellutata</b></li> <li>• Effetto comfort sulla pelle</li> </ul>

## SINERGIA D'AZIONE

- Tutti i prodotti solari della nostra linea per proteggere la pelle del corpo.
- **Stick labbra spf 50+** e **Stick zone sensibili spf 50+** per le zone più delicate e specifiche.
- **Siero viso doposole** per ripristinare comfort cutaneo, idratazione, calmare arrossamenti e contrastare gli effetti del fotoinvecchiamento.
- **Crema ultra-abbronzante** per intensificare ulteriormente l'abbronzatura.
- **SOLEcap** (integratore alimentare) per la normale pigmentazione della pelle. Con attivi antiossidanti.

## FORMULE (INGREDIENTI)\*

### CREMA VISO SPF 30 TEXTURE LEGGERA

AQUA, **HOMOSALATE**, **ETHYLHEXYL SALICYLATE**, GLYCERIN, CAPRYLYL CAPRYLATE/CAPRATE, **BUTYL METHOXYDIBENZOYLMETHANE**, DIMETHICONE, **BIS-ETHYLHEXYLOXYPHENOL METHOXYPHENYL TRIAZINE**, **METHYLENE BIS-BENZOTRIAZOLYL TETRAMETHYLBUTYLPHENOL (NANO)**, **TRIS-BIPHENYL TRIAZINE (NANO)**, POTASSIUM CETYL PHOSPHATE, PROPYLHEPTYL CAPRYLATE, **SODIUM HYALURONATE**, BUTYLENE GLYCOL, CAPRYLYL GLYCOL, CARBOMER, CETYL ALCOHOL, CITRIC ACID, DECYL GLUCOSIDE, DIMETHICONE/VINYL DIMETHICONE CROSSPOLYMER, DISODIUM PHOSPHATE, HYDROGENATED DIMER DILINOLEYL/DIMETHYLCARBONATE COPOLYMER, PARFUM, PEG-8 LAURATE, PENTAERYTHRITYL TETRA-DI-T-BUTYL HYDROXYHYDROCINNAMATE, **PHENOXYETHANOL**, POLYACRYLATE CROSSPOLYMER-6, POLYMETHYL METHACRYLATE, PROPYLENE GLYCOL, SILICA, SODIUM DEHYDROACETATE, STYRENE/ACRYLATES COPOLYMER, T-BUTYL ALCOHOL, TAPIOCA STARCH, **TOCOPHERYL ACETATE**, TRISODIUM ETHYLENEDIAMINE DISUCCINATE, XANTHAN GUM.

\*In grassetto sono evidenziati gli attivi, in corsivo sono evidenziati i conservanti

### CREMA VISO SPF 30 TEXTURE RICCA

AQUA, DIBUTYL ADIPATE, **HOMOSALATE**, PROPANEDIOL, **BUTYL METHOXYDIBENZOYLMETHANE**, **OCTOCRYLENE**, PROPANEDIOL DICAPRYLATE, CETYL ALCOHOL, TRIACONTANYL PVP, **BIS-ETHYLHEXYLOXYPHENOL METHOXYPHENYL TRIAZINE**, C10-18 TRIGLYCERIDES, CAPRYLIC/CAPRIC TRIGLYCERIDE, DIMETHICONE, **ETHYLHEXYL TRIAZONE**, POTASSIUM CETYL PHOSPHATE, PROPYLHEPTYL CAPRYLATE, TAPIOCA STARCH, **DIETHYLAMINO HYDROXYBENZOYL HEXYL BENZOATE**, **ETHYLHEXYL SALICYLATE**, **METHYLENE BIS-BENZOTRIAZOLYL TETRAMETHYLBUTYLPHENOL (NANO)**, **TRIS-BIPHENYL TRIAZINE (NANO)**, **SODIUM HYALURONATE**, **TOCOPHERYL ACETATE**, BUTYLENE GLYCOL, CAPRYLYL GLYCOL, CARBOMER, CETEARYL ALCOHOL, CETEARYL GLUCOSIDE, DECYL GLUCOSIDE, DISODIUM PHOSPHATE, GLYCERIN, PARFUM, PEG-8 LAURATE, PENTAERYTHRITYL TETRA-DI-T-BUTYL HYDROXYHYDROCINNAMATE, **PHENOXYETHANOL**, PROPYLENE GLYCOL, SODIUM DEHYDROACETATE, SODIUM HYDROXIDE, STYRENE/ACRYLATES COPOLYMER, TRISODIUM ETHYLENEDIAMINE DISUCCINATE, XANTHAN GUM.



RICERCA  
COLLABORAZIONE  
FIDUCIA

# STICK SOLARI SPF 50+

## LABBRA e ZONE SENSIBILI

Stick solari idratanti e protettivi per applicazione in zone localizzate del viso e del corpo. Contengono attivi anti-età e antiossidanti per contrastare il fotoinvecchiamento cutaneo. Ideali per le zone più sensibili e delicate oppure maggiormente esposte alle radiazioni solari.

### INDICAZIONI

- Il **Metodo EOP Sun** garantisce formule che combinano il meglio della performance protettiva e della sensorialità. Tutti i prodotti sono studiati per rispondere al meglio ad ogni specifica esigenza.
- Il sistema bilanciato di **filtri fotostabili di ultima generazione** garantisce **protezione contro i raggi UVB e UVA corti e lunghi**, per proteggere la pelle in modo ottimale.
- La formula anidra agisce da **booster di SPF: ottimizza l'attività protettiva** in tutto lo spettro UVA e UVB e garantisce una **distribuzione omogenea** ed efficace dei filtri sulla pelle.
- L'**acido ialuronico** grazie alla sua capacità di trattenere grandi quantità d'acqua, **idrata a lungo la pelle e protegge dalla disidratazione**. Il **burro di Karité** inoltre apporta un'azione **emolliente e nutriente** perfetta per le zone più delicate ed esposte di viso e corpo.
- La **Vitamina E antiossidante** cattura i radicali liberi generati dalla pelle esposta a sole e inquinamento e ne previene i danni a livello cutaneo. La sua azione, combinata con la fotoprotezione garantita dai filtri solari, genera una **"seconda linea" di difesa** dal fotoinvecchiamento.
- Texture protettiva** e idratante, **scorrevole sulla pelle**, che si stende facilmente su piccole zone localizzate.

### INGREDIENTI ATTIVI

INGREDIENTI ATTIVI	AZIONE
HOMOSALATE OCTOCRYLENE ETHYLHEXYL SALICYLATE ETHYLHEXYL TRIAZONE	Filtri UVB.
TITANIUM DIOXIDE (NANO)	Filtro fisico UVB/UVA.
BIS-ETHYLHEXYLOXYPHENOL METHOXYPHENYL TRIAZINE	Filtro UVB/UVA.
BUTYL METHOXYDIBENZOYLMETHANE	Filtro UVA.
BURRO DI KARITÉ	Emolliente, lenitivo.
ACIDO IALURONICO	Iidratante e filler anti-età.
VITAMINA E	Antiossidante, lenitiva.

### FOCUS

#### RADIAZIONE UV E FOTOINVECCHIAMENTO

Lo spettro solare si compone da raggi con diversa energia e quindi con diversa capacità di penetrazione nella pelle. Il fenomeno del fotoinvecchiamento è maggiormente dovuto all'effetto dei raggi UVA (315-400nm) che, penetrando negli strati più profondi della pelle, causano una iper-produzione di radicali liberi che attiva la degradazione delle principali strutture della pelle (collagene, elastina). La pelle sviluppa più facilmente rughe profonde, colorito disomogeneo, perdita di elasticità e disidratazione. È importante quindi associare alla protezione solare full spectrum anche ingredienti attivi specifici ad azione anti-età e antiossidante.

PROTEZIONE MOLTO ALTA  
FULL SPECTRUM  
UVA-UVB



Stick 4,5ml Stick 10ml

### MODO D'USO

Stendere in modo abbondante e uniforme nelle zone interessate prima dell'esposizione. Riapplicare con frequenza per mantenere la protezione, soprattutto dopo sudorazioni prolungate e dopo essersi bagnati e asciugati.

#### Paraben tested\*

Formulato per ridurre i rischi di allergie

Sviluppato in collaborazione con Istituti Universitari

Testato dermatologicamente su pelli sensibili

Resistente all'acqua (labbra)

Molto resistente all'acqua (zone sensibili)

Nickel < 0,0001% (1ppm)

\*Parabeni < 0,0001% (1ppm)

# STICK SOLARI SPF 50+

## LABBRA e ZONE SENSIBILI

STICK SOLARI SPF 50+		
QUANDO CONSIGLIARLI	<ul style="list-style-type: none"> <li>• Persone che desiderano una protezione molto alta da applicare in <b>zone specifiche e delicate</b></li> <li>• Persone di <b>qualsiasi fototipo</b> che cercano un prodotto comodo e veloce da stendere</li> </ul>	
PUNTI DI FORZA	<ul style="list-style-type: none"> <li>• Protezione avanzata <b>FULL SPECTRUM UVB, UVA I e II</b></li> <li>• Azione specifica <b>idratante, emolliente e antietà</b></li> </ul>	
STICK LABBRA	STICK ZONE SENSIBILI	
AZIONI SPECIFICHE	<ul style="list-style-type: none"> <li>• <b>Idratante ed emolliente</b></li> <li>• Resistente all'acqua</li> </ul>	<ul style="list-style-type: none"> <li>• <b>Protettivo e idratante</b></li> <li>• <b>Molto resistente all'acqua</b></li> </ul>
TARGET	<ul style="list-style-type: none"> <li>• Tutte le persone che necessitano di idratare e <b>proteggere le labbra da sole e agenti esterni</b></li> </ul>	<ul style="list-style-type: none"> <li>• Per chi necessita di protezione specifica in <b>zone più delicate</b> (cicatrici, discromie cutanee) o <b>maggiormente esposte al sole</b> (zigomi, naso)</li> </ul>
TEXTURE	<ul style="list-style-type: none"> <li>• <b>Trasparente sulla labbra</b></li> <li>• Senza effetto bianco</li> </ul>	<ul style="list-style-type: none"> <li>• <b>Scorrevole sulla pelle</b></li> <li>• Applicazione molto pratica</li> </ul>

## SINERGIA D'AZIONE

- Tutti i prodotti solari della nostra linea per proteggere la pelle del corpo e del viso.
- **Latte doposole corpo** e **Siero doposole viso** per lenire gli arrossamenti e apportare idratazione alla pelle aggredita dal sole.
- **SOLEcap** (integratore alimentare) per la normale pigmentazione della pelle. Con attivi antiossidanti.

## FORMULE (INGREDIENTI)\*

### STICK LABBRA SPF 50+

CAPRYLIC/CAPRIC TRIGLYCERIDE, BIS-DIGLYCERYL POLYACYLADIPATE-2, DICAPRYLYL CARBONATE, OZOKERITE, HYDROGENATED MICROCRYSTALLINE WAX, SYNTHETIC WAX, BUTYL METHOXYDIBENZOYLMETHANE, BUTYROSPERMUM PARKII BUTTER, ETHYLHEXYL SALICYLATE, OCTOCRYLENE, POLYGLYCERYL-3 DIISOSTEARATE, ETHYLHEXYL TRIAZONE, BIS-ETHYLHEXYLOXYPHENOL METHOXYPHENYL TRIAZINE, SODIUM HYALURONATE, TOCOPHERYL ACETATE, BIS-ETHYLHEXYL HYDROXYDIMETHOXY BENZYL MALONATE, GLUCOMANNAN, ETHYLHEXYL PALMITATE, ETHYL VANILLIN, PENTAERYTHRITYL TETRA-DI-T-BUTYL HYDROXYHYDROCINNAMATE, TRIHYDROXYSTEARIN.

### STICK ZONE SENSIBILI SPF 50+

HYDROGENATED DIDECENE, POLYETHYLENE, HOMOSALATE, OCTOCRYLENE, TITANIUM DIOXIDE (NANO), BUTYL METHOXYDIBENZOYLMETHANE, BUTYLOCTYL SALICYLATE, CAPRYLYL METHICONE, DICAPRYLYL CARBONATE, ETHYLHEXYL SALICYLATE, BIS-ETHYLHEXYLOXYPHENOL METHOXYPHENYL TRIAZINE, HYDROGENATED RAPESEED OIL, METHYL METHACRYLATE CROSSPOLYMER, BUTYROSPERMUM PARKII BUTTER, SILICA, PROPYLENE CARBONATE, GLYCERYL LAURATE, TOCOPHERYL ACETATE, DIETHYLHEXYL SYRINGYLIDENEMALONATE, BIS-ETHYLHEXYL HYDROXYDIMETHOXY BENZYL MALONATE, ETHYLHEXYL PALMITATE, GLUCOMANNAN, SODIUM HYALURONATE, TRIHYDROXYSTEARIN, CAPRYLIC/CAPRIC TRIGLYCERIDE.

\*In grassetto sono evidenziati gli attivi, in corsivo sono evidenziati i conservanti



RICERCA  
COLLABORAZIONE  
FIDUCIA

# SOLARI BABY SPF 50+

## SPRAY e LATTE

Formulazioni solari studiate in modo specifico per la pelle delicata dei bambini ed arricchite con Vitamina E. Protezione solare rinforzata per rispondere alle esigenze dei più piccoli: resiste all'acqua e allo sfregamento, efficace anche su pelle bagnata (spray baby). Senza profumo.

### INDICAZIONI

- Il **Metodo EOP Sun** garantisce formule che combinano il meglio della performance protettiva e della comodità. Tutti i prodotti sono studiati per rispondere al meglio ad ogni specifica esigenza.
- Il sistema bilanciato di **filtri fotostabili di ultima generazione** garantisce **protezione contro raggi UVB, UVA corti e lunghi** e contro i danni da **stress ossidativo** causato dai raggi infrarossi.
- La **molecola high tech booster di SPF** ottimizza l'**attività protettiva** in tutto lo spettro UVA e UVB e garantisce una **distribuzione omogenea** ed efficace dei filtri sulla pelle.
- L'efficacia protettiva è ulteriormente rafforzata per rispondere al meglio alle esigenze dei bambini: la speciale formulazione garantisce un **SPF resistente all'acqua e resistente allo sfregamento causato da asciugamani o vestiti**.
- WET SKIN:** lo Spray Baby SPF 50+ assicura una protezione efficace anche quando applicato direttamente sulla pelle bagnata, per offrire il massimo della praticità.
- La **Vitamina E**, efficace **antiossidante**, cattura i radicali liberi generati dalla pelle esposta a sole e inquinamento, riducendone i danni a livello cutaneo. La sua azione, combinata con la fotoprotezione garantita dai filtri solari, genera una **"seconda linea" di difesa** dai danni solari.

### INGREDIENTI ATTIVI

INGREDIENTI ATTIVI	AZIONE
HOMOSALATE OCTOCRYLENE ETHYLHEXYL SALICYLATE	Filtri UVB.
TITANIUM DIOXIDE (NANO)	Filtro fisico UVB/UVA.
BIS-ETHYLHEXYLOXYPHENOL METHOXYPHENYL TRIAZINE	Filtro UVB/UVA.
BUTYL METHOXYDIBENZOYLMETHANE DIETHYLAMINO HYDROXYBENZOYL HEXYL BENZOATE	Filtro UVA.
METHYLENE BIS-BENZOTRIAZOLYL TETRAMETHYLBUTYLPHENOL (NANO)	Filtro particolato UVB/UVA/IR.
VITAMINA E	Antiossidante, lenitiva.

### FOCUS

#### TECNOLOGIA SWOP™

I prodotti formulati con questa particolare tecnologia, sono chiamati anche SWitch Oil Phase emulsions. La tecnologia SWOP™, presente in entrambi i nostri solari Baby, permette di ottenere delle emulsioni O/A che una volta applicate sulla pelle, durante l'assorbimento, si trasformano in emulsioni A/O. In particolare nei prodotti dedicati ai bambini, questa esclusiva tipologia di texture risulta particolarmente adatta poiché unisce l'elevata spalmabilità durante l'applicazione ad un effetto protettivo a lunga durata dopo l'assorbimento.

PROTEZIONE MOLTO ALTA  
FULL SPECTRUM  
UVA-UVB-IR



SPRAY Flacone 150ml  
LATTE Flacone 250ml

### MODO D'USO

Stendere in modo abbondante e uniforme prima dell'esposizione. Riapplicare con frequenza per mantenere la protezione, soprattutto dopo sudorazioni prolungate e dopo essersi bagnati e asciugati.

#### Paraben tested\*

Formulato per ridurre i rischi di allergie

Sviluppato in collaborazione con Istituti Universitari

Testato dermatologicamente su pelli sensibili

Resistente all'acqua

Resistente allo sfregamento

WET SKIN (spray baby)

Nickel < 0,0001% (1ppm)

\*Parabeni < 0,0001% (1ppm)

# SOLARI BABY SPF 50+

## SPRAY e LATTE

SOLARI BABY SPF 50+		
QUANDO CONSIGLIARLI	<ul style="list-style-type: none"> <li>Mamme che cercano un solare studiato per la pelle delicata dei bambini di tutte le età e fototipo</li> <li>Mamme che vogliono una protezione resistente, adatta alle esigenze dei bambini</li> </ul>	
PUNTI DI FORZA	<ul style="list-style-type: none"> <li>Protezione avanzata <b>FULL SPECTRUM UVB, UVA I e II e IR</b></li> <li>Protezione <b>resistente all'acqua e allo sfregamento</b></li> <li><b>Molto facile da stendere</b></li> <li><b>Senza profumo</b></li> </ul>	
SPRAY BABY	LATTE BABY	
AZIONI SPECIFICHE	<ul style="list-style-type: none"> <li>Applicazione <b>WET SKIN</b></li> </ul>	<ul style="list-style-type: none"> <li><b>Nutre la pelle</b> sensibile senza appesantire</li> </ul>
TARGET	<ul style="list-style-type: none"> <li>Mamme che preferiscono un solare spray <b>pratico</b> ed efficace anche su pelle bagnata</li> </ul>	<ul style="list-style-type: none"> <li>Mamme che preferiscono un latte solare <b>idratante</b> e più <b>confortevole</b> sulla pelle</li> </ul>
TEXTURE	<ul style="list-style-type: none"> <li><b>Ultra leggera</b>, si assorbe rapidamente</li> </ul>	<ul style="list-style-type: none"> <li><b>Leggera</b>, vellutata sulla pelle</li> </ul>

## SINERGIA D'AZIONE

- Stick labbra SPF 50+** e **Stick zone sensibili SPF 50+** per le zone più delicate e specifiche.
- Latte corpo doposole** per lenire e idratare la pelle dopo l'esposizione al sole.

## FORMULE (INGREDIENTI)\*

### SPRAY BABY SPF 50+

#### TEXTURE ULTRA LEGGERA

AQUA, DIBUTYL ADIPATE, **HOMOSALATE**, **OCTOCRYLENE**, **BUTYL METHOXYDIBENZOYLMETHANE**, **ETHYLHEXYL SALICYLATE**, POLYGLYCERYL-2 DIPOLYHYDROXYSTEARATE, **ETHYLHEXYL TRIAZONE**, PROPANEDIOL, GLYCERIN, HYDROGENATED DIMER DILINOLEYL/DIMETHYLCARBONATE COPOLYMER, **BIS-ETHYLHEXYLOXYPHENOL METHOXYPHENYL TRIAZINE**, **METHYLENE BIS-BENZOTRIAZOLYL TETRAMETHYLBUTYLPHENOL (NANO)**, TAPIOCA STARCH, **DIETHYLAMINO HYDROXYBENZOYL HEXYL BENZOATE**, ACRYLATES/BEHENETH-25 METHACRYLATE COPOLYMER, CAPRYLYL GLYCOL, CARBOMER, CITRIC ACID, DECYL GLUCOSIDE, GLYCERYL UNDECYLENATE, LAURYL GLUCOSIDE, PEG-8 LAURATE, PENTAERYTHRITYL TETRA-DI-T-BUTYL HYDROXYHYDROCINNAMATE, POTASSIUM CETYL PHOSPHATE, PROPYLENE GLYCOL, SODIUM CITRATE, SODIUM HYDROXIDE, SODIUM LAURYL GLUCOSE CARBOXYLATE, SORBIC ACID, STYRENE/ACRYLATES COPOLYMER, **TOCOPHERYL ACETATE**, TRIACONTANYL PVP, TRISODIUM ETHYLENEDIAMINE DISUCCINATE, XANTHAN GUM.

### LATTE BABY SPF 50+

#### TEXTURE LEGGERA

AQUA, DIBUTYL ADIPATE, **HOMOSALATE**, **OCTOCRYLENE**, **BUTYL METHOXYDIBENZOYLMETHANE**, **ETHYLHEXYL SALICYLATE**, POLYGLYCERYL-2 DIPOLYHYDROXYSTEARATE, **ETHYLHEXYL TRIAZONE**, PROPANEDIOL, GLYCERIN, HYDROGENATED DIMER DILINOLEYL/DIMETHYLCARBONATE COPOLYMER, **BIS-ETHYLHEXYLOXYPHENOL METHOXYPHENYL TRIAZINE**, **METHYLENE BIS-BENZOTRIAZOLYL TETRAMETHYLBUTYLPHENOL (NANO)**, TAPIOCA STARCH, TRIACONTANYL PVP, **DIETHYLAMINO HYDROXYBENZOYL HEXYL BENZOATE**, **TITANIUM DIOXIDE (NANO)**, ACRYLATES/BEHENETH-25 METHACRYLATE COPOLYMER, CAPRYLYL GLYCOL, CITRIC ACID, DECYL GLUCOSIDE, GLYCERYL UNDECYLENATE, LAURYL GLUCOSIDE, PEG-8 LAURATE, PENTAERYTHRITYL TETRA-DI-T-BUTYL HYDROXYHYDROCINNAMATE, POLYACRYLATE CROSSPOLYMER-6, PROPYLENE GLYCOL, SODIUM CITRATE, SODIUM LAURYL GLUCOSE CARBOXYLATE, SODIUM STEAROYL GLUTAMATE, SORBIC ACID, STEARIC ACID, STYRENE/ACRYLATES COPOLYMER, T-BUTYL ALCOHOL, **TOCOPHERYL ACETATE**, TRISODIUM ETHYLENEDIAMINE DISUCCINATE, XANTHAN GUM.

\*In grassetto sono evidenziati gli attivi, in corsivo sono evidenziati i conservanti





RICERCA  
COLLABORAZIONE  
FIDUCIA

# SOLARI CORPO SPF 50+

## SPRAY e LATTE

Emulsioni solari con **Vitamina E** ad azione antiossidante per contrastare il fotoinvecchiamento cutaneo. Formulazioni facili da stendere e ideali per la pelle sensibile. Resistenti all'acqua.

### INDICAZIONI

- Il **Metodo EOP Sun** garantisce formule che combinano il meglio della performance protettiva e della sensorialità. Tutti i prodotti sono studiati per rispondere ad ogni specifica esigenza.
- Il sistema bilanciato di **filtri fotostabili di ultima generazione** garantisce **protezione contro raggi UVB, UVA corti e lunghi** e contro i danni da **stress ossidativo** causato dai raggi infrarossi.
- La **molecola high tech booster di SPF** ottimizza l'attività protettiva in tutto lo spettro UVA e UVB e garantisce una **distribuzione omogenea** ed efficace dei filtri sulla pelle.
- La **Vitamina E**, efficace **antiossidante**, cattura i radicali liberi generati dalla pelle esposta a sole e inquinamento, riducendone i danni a livello cutaneo. La sua azione antiossidante, combinata con la fotoprotezione garantita dai filtri solari, genera una **"seconda linea" di difesa** dal fotoinvecchiamento e danni solari.
- **Texture leggera**, scorrevole sulla pelle e a rapido assorbimento.

### INGREDIENTI ATTIVI

INGREDIENTI ATTIVI	AZIONE
HOMOSALATE OCTOCRYLENE ETHYLHEXYL SALICYLATE ETHYLHEXYL TRIAZONE	Filtri UVB.
TITANIUM DIOXIDE (NANO)	Filtro fisico UVB/UVA.
BIS-ETHYLHEXYLOXYPHENOL METHOXYPHENYL TRIAZINE	Filtro UVB/UVA.
BUTYL METHOXYDIBENZOYLMETHANE DIETHYLAMINO HYDROXYBENZOYL HEXYL BENZOATE	Filtro UVA.
METHYLENE BIS-BENZOTRIAZOLYL TETRAMETHYLBUTYLPHENOL (NANO)	Filtro particolare UVB/UVA/IR.
VITAMINA E	Antiossidante, lenitiva.

### FOCUS

#### BOOSTER DI SPF

Oltre al corretto bilanciamento dei filtri e all'azione degli ingredienti anche la texture ed il comportamento reologico del prodotto solare risultano avere un ruolo fondamentale per la sua qualità e sicurezza. Risulta quindi fondamentale studiare in maniera approfondita il veicolo di ciascun tipo di prodotto per assicurare una distribuzione regolare durante l'applicazione ed una disposizione ottimale dei filtri. In particolare, l'inserimento di una molecola booster permette sia di aumentare il valore di protezione del prodotto in tutto lo spettro UV utilizzando una minor percentuale di filtri, sia di ottenere una distribuzione più omogenea ed efficace del prodotto sulla pelle.

PROTEZIONE MOLTO ALTA  
FULL SPECTRUM  
UVA-UVB-IR



SPRAY Flacone 150ml  
LATTE Flacone 100ml

### MODO D'USO

Stendere in modo abbondante e uniforme prima dell'esposizione. Riapplicare con frequenza per mantenere la protezione, soprattutto dopo sudorazioni prolungate e dopo essersi bagnati e asciugati.

#### Paraben tested\*

Formulato per ridurre i rischi di allergie

Sviluppato in collaborazione con Istituti Universitari

Testato dermatologicamente su pelli sensibili

Resistente all'acqua

Nickel < 0,0001% (1ppm)

\*Parabeni < 0,0001% (1ppm)

# SOLARI CORPO SPF 50+

## SPRAY e LATTE

SOLARI CORPO SPF 50+		
QUANDO CONSIGLIARLI	<ul style="list-style-type: none"> <li>• Persone con <b>fototipo chiaro e molto chiaro</b></li> <li>• Persone che si espongono a <b>irraggiamento solare molto intenso</b></li> </ul>	
PUNTI DI FORZA	<ul style="list-style-type: none"> <li>• Protezione avanzata <b>FULL SPECTRUM UVB, UVA I e II e IR</b></li> <li>• Azione specifica <b>antiossidante</b></li> </ul>	
SPRAY	LATTE	
TARGET	<ul style="list-style-type: none"> <li>• Persone che cercano un solare spray <b>pratico</b> da applicare in modo <b>rapido</b></li> </ul>	<ul style="list-style-type: none"> <li>• Formulazione in latte più <b>idratante</b> per chi preferisce un solare più <b>confortevole</b> sulla pelle</li> </ul>
TEXTURE	<ul style="list-style-type: none"> <li>• <b>Ultra leggera</b>, si assorbe rapidamente</li> </ul>	<ul style="list-style-type: none"> <li>• <b>Leggera</b>, vellutata sulla pelle</li> </ul>

## SINERGIA D'AZIONE

- Tutte le creme solari specifiche della nostra linea per proteggere la pelle del viso.
- **Stick labbra SPF 50+** e **Stick zone sensibili SPF 50+** per le zone più delicate e specifiche.
- **Latte corpo doposole** per lenire e idratare la pelle dopo l'esposizione al sole.
- **Siero viso doposole** per ripristinare comfort cutaneo, idratazione, calmare arrossamenti e contrastare gli effetti del fotoinvecchiamento.
- **Crema ultra-abbronzante** per intensificare ulteriormente l'abbronzatura.
- **SOLEcap** (integratore alimentare) per la normale pigmentazione della pelle. Con attivi antiossidanti.

## FORMULE (INGREDIENTI)\*

### SPRAY SPF 50+ TEXTURE ULTRA LEGGERA

AQUA, HOMOSALATE, DIBUTYL ADIPATE, ETHYLHEXYL SALICYLATE, OCTOCRYLENE, BUTYL METHOXYDIBENZOYLMETHANE, GLYCERIN, METHYLENE BIS-BENZOTRIAZOLYL TETRAMETHYLBUTYLPHENOL (NANO), BIS-ETHYLHEXYLOXYPHENOL METHOXYPHENYL TRIAZINE, ETHYLHEXYL TRIAZONE, HYDROGENATED DIMER DILINOLEYL/DIMETHYLCARBONATE COPOLYMER, POTASSIUM CETYL PHOSPHATE, TAPIOCA STARCH, DIETHYLAMINO HYDROXYBENZOYL HEXYL BENZOATE, ACRYLATES/BEHENETH-25 METHACRYLATE COPOLYMER, CAPRYLYL GLYCOL, CARBOMER, DECYL GLUCOSIDE, P-ANISIC ACID, PARFUM, PEG-8 LAURATE, PENTAERYTHRITYL TETRA-DI-T-BUTYL HYDROXYHYDROCINNAMATE, PHENOXYETHANOL, PROPYLENE GLYCOL, SODIUM HYDROXIDE, STYRENE/ACRYLATES COPOLYMER, **TOCOPHERYL ACETATE**, TRISODIUM ETHYLENEDIAMINE DISUCCINATE, XANTHAN GUM.

### LATTE SPF 50+ TEXTURE LEGGERA

AQUA, DIBUTYL ADIPATE, HOMOSALATE, OCTOCRYLENE, ETHYLHEXYL SALICYLATE, BUTYL METHOXYDIBENZOYLMETHANE, GLYCERIN, TITANIUM DIOXIDE (NANO), BIS-ETHYLHEXYLOXYPHENOL METHOXYPHENYL TRIAZINE, ETHYLHEXYL TRIAZONE, METHYLENE BIS-BENZOTRIAZOLYL TETRAMETHYLBUTYLPHENOL (NANO), TRIBEHENIN PEG-20 ESTERS, DIMETHICONE, HYDROGENATED DIMER DILINOLEYL/DIMETHYLCARBONATE COPOLYMER, POTASSIUM CETYL PHOSPHATE, TAPIOCA STARCH, **DIETHYLAMINO HYDROXYBENZOYL HEXYL BENZOATE**, CAPRYLYL GLYCOL, CITRIC ACID, DECYL GLUCOSIDE, PARFUM, PEG-8 LAURATE, PENTAERYTHRITYL TETRA-DI-T-BUTYL HYDROXYHYDROCINNAMATE, PHENOXYETHANOL, T-BUTYL ALCOHOL, POLYACRYLATE CROSSPOLYMER-6, PROPYLENE GLYCOL, SODIUM DEHYDROACETATE, STEARIC ACID, STYRENE/ACRYLATES COPOLYMER, **TOCOPHERYL ACETATE**, TRISODIUM ETHYLENEDIAMINE DISUCCINATE, XANTHAN GUM.

\*In grassetto sono evidenziati gli attivi, in corsivo sono evidenziati i conservanti

# SPRAY FRESCO SPF 50+

TEXTURE EXTRA LEGGERA

Spray solare ultra leggero e fresco sulla pelle. Applicazione rapida e ancora più pratica grazie all'erogazione spray in tutte le direzioni. Resistente all'acqua. Senza profumo.

## INDICAZIONI

- Il **Metodo EOP Sun** garantisce formule che combinano il meglio della performance protettiva e della sensorialità, in modo da unire in un unico prodotto **protezione efficace e piacevolezza nell'applicazione**.
- Il sistema bilanciato di **filtri fotostabili di ultima generazione** garantisce **protezione contro raggi UVB, UVA corti e lunghi** e contro i radicali liberi generati dai **raggi infrarossi**.
- La **Vitamina E**, efficace **antiossidante**, cattura i radicali liberi generati dalla pelle esposta a sole e inquinamento, riducendone i danni a livello cutaneo. La sua azione combinata con la fotoprotezione garantita dai filtri solari, genera una **"seconda linea" di difesa** dal fotoinvecchiamento e dai danni solari.
- Texture fresca e leggera**, che si nebulizza finemente sulla pelle con effetto impercettibile. Assorbimento immediato.
- Il sistema Bag On Valve consente l'erogazione spray continua del prodotto, possibile a 360° in ogni posizione per raggiungere comodamente tutte le zone del corpo. Contiene aria compressa come propellente.

## INGREDIENTI ATTIVI

INGREDIENTI ATTIVI	AZIONE
HOMOSALATE OCTOCRYLENE ETHYLHEXYL SALICYLATE PHENYLBENZIMIDAZOLE SULFONIC ACID	Filtri UVB.
BUTYL METHOXYDIBENZOYLMETHANE	Filtro UVA.
BIS-ETHYLHEXYL HYDROXYDIMETHOXY BENZYL MALONATE	Protegge le cellule e i tessuti dai radicali liberi generati dai raggi IR.
VITAMINA E	Antiossidante, lenitiva.
ESTRATTO DI ALOE	Idratante, lenitivo.

## FOCUS

### TECNOLOGIA BAG ON VALVE

La tecnologia Bag On Valve (BOV) è un innovativo sistema di erogazione spray nebulizzato che utilizza come propellente semplicemente dell'aria compressa. La formulazione cosmetica all'interno della bomboletta è contenuta da un sottile rivestimento in plastica che ne evita il contatto con l'aria e ne favorisce quindi una perfetta conservazione. L'aria, agendo da propellente, assicura l'erogazione completa del cosmetico fino alla quantità finale in modo da ridurre gli sprechi di prodotto. Questa innovativa tecnologia evita l'utilizzo di propellenti inquinanti per l'ambiente (che danneggiano lo strato di ozono) ed inoltre permette un'erogazione nebulizzata molto finemente sulla pelle e una conseguente applicazione omogenea dei filtri solari. L'erogazione del prodotto avviene in qualunque posizione della bomboletta (anche quando capovolta). Tutte queste caratteristiche rendono l'erogazione BOV una soluzione ideale anche per l'utilizzo sui bambini.

PROTEZIONE MOLTO ALTA  
FULL SPECTRUM  
UVA-UVB-IR



Bomboletta spray 200ml

## MODO D'USO

Prima dell'esposizione al sole, nebulizzare abbondantemente e spalmare il prodotto in maniera uniforme su tutto il corpo. Tenere il contenitore a 10-15 cm dalla pelle durante la nebulizzazione. Per l'applicazione in viso: nebulizzare sulle mani e quindi spalmare evitando il contorno occhi. Riapplicare con frequenza per mantenere la protezione (almeno ogni 2 ore), soprattutto dopo sudorazioni prolungate e dopo essersi bagnati e asciugati. Agitare prima dell'uso.

## AVVERTENZE

Contenitore pressurizzato. Tenere lontano da fonti di calore, superfici calde, scintille, fiamme libere o altre fonti di accensione. Non esporre a temperature superiori a 50°C/122°F.

### Paraben tested\*

Formulato per ridurre i rischi di allergie

Sviluppato in collaborazione con Istituti Universitari

Testato dermatologicamente su pelli sensibili

Resistente all'acqua

\*Parabeni < 0,0001% (1ppm)

# SPRAY FRESCO SPF 50+

## TEXTURE EXTRA LEGGERA

SPRAY INVISIBILE SPF 50+	
QUANDO CONSIGLIARLO	<ul style="list-style-type: none"> <li>• Persone con <b>fototipo chiaro e molto chiaro</b> o esposte a <b>irraggiamento solare molto intenso</b></li> <li>• Persone che cercano un solare da applicare in modo <b>pratico e veloce (ideale per gli sportivi)</b></li> <li>• Perfetto anche per i <b>bambini</b></li> <li>• Persone che desiderano un solare <b>impercettibile sulla pelle</b></li> </ul>
PUNTI DI FORZA	<ul style="list-style-type: none"> <li>• Protezione avanzata <b>FULL SPECTRUM UVB, UVA I e II e contro i radicali liberi generati da IR</b></li> <li>• Applicazione rapida e veloce, <b>erogazione in tutte le posizioni</b></li> <li>• <b>Senza profumo</b></li> <li>• <b>Aria compressa come propellente</b></li> </ul>

## SINERGIA D'AZIONE

- Tutte le creme solari specifiche della nostra linea per proteggere la pelle del viso.
- **Stick labbra SPF 50+** e **Stick zone sensibili SPF 50+** per le zone più delicate e specifiche.
- **Siero viso doposole** per ripristinare comfort cutaneo, idratazione, calmare arrossamenti e contrastare gli effetti del fotoinvecchiamento.
- **Latte corpo doposole** per lenire e idratare la pelle dopo l'esposizione al sole.
- **Crema ultra-abbronzante** per intensificare ulteriormente l'abbronzatura.
- **SOLEcap** (integratore alimentare) per la normale pigmentazione della pelle. Con attivi antiossidanti.

## FORMULA (INGREDIENTI)\*

### SPRAY FRESCO SPF 50+ TEXTURE EXTRA LEGGERA

AQUA, DECYL OLEATE, **OCTOCRYLENE**, **BUTYL METHOXYDIBENZOYLMETHANE**, CETEARETH-25, CETETH-2, **ETHYLHEXYL SALICYLATE**, GLYCERIN, VP/EICOSENE COPOLYMER, **PHENYLBENZIMIDAZOLE SULFONIC ACID**, **HOMOSALATE**, **ALOE BARBADENSIS LEAF JUICE POWDER**, **BIS-ETHYLHEXYL HYDROXYDIMETHOXY BENZYL MALONATE**, DISODIUM EDTA, ETHYLHEXYLGLYCERIN, GLYCERYL CAPRYLATE, GLYCERYL STEARATE, LAURYL ALCOHOL, MYRISTYL ALCOHOL, **PHENOXYETHANOL**, SODIUM HYDROXIDE, **TOCOPHERYL ACETATE**.

\*In grassetto sono evidenziati gli attivi, in corsivo sono evidenziati i conservanti



RICERCA  
COLLABORAZIONE  
FIDUCIA

# SOLARI CORPO SPF 30

SPRAY e LATTE

Emulsioni solari con **Vitamina E** ad azione antiossidante per contrastare il fotoinvecchiamento cutaneo. Formulazioni facili da stendere e ideali per la pelle sensibile. Resistenti all'acqua.

## INDICAZIONI

- Il **Metodo EOP Sun** garantisce formule che combinano il meglio della performance protettiva e della sensorialità. Tutti i prodotti sono studiati per rispondere ad ogni specifica esigenza.
- Il sistema bilanciato di **filtri fotostabili di ultima generazione** garantisce **protezione contro raggi UVB, UVA corti e lunghi** e contro i danni da **stress ossidativo** causato dai **raggi infrarossi**.
- La **molecola high tech booster di SPF** ottimizza l'attività protettiva in tutto lo spettro UVA e UVB e garantisce una **distribuzione omogenea** ed efficace dei filtri sulla pelle.
- La **Vitamina E**, efficace **antiossidante**, cattura i radicali liberi generati dalla pelle esposta a sole e inquinamento, riducendone i danni a livello cutaneo. La sua azione combinata con la fotoprotezione garantita dai filtri solari, genera una "**seconda linea**" di difesa dal fotoinvecchiamento e danni solari.
- **Texture leggera**, scorrevole sulla pelle e a rapido assorbimento.

## INGREDIENTI ATTIVI

INGREDIENTI ATTIVI	AZIONE
HOMOSALATE OCTOCRYLENE ETHYLHEXYL SALICYLATE	Filtri UVB.
BIS-ETHYLHEXYLOXYPHENOL METHOXYPHENYL TRIAZINE	Filtro UVB/UVA.
BUTYL METHOXYDIBENZOYLMETHANE	Filtro UVA.
METHYLENE BIS-BENZOTRIAZOLYL TETRAMETHYLBUTYLPHENOL (NANO)	Filtro particolare UVB/UVA/IR.
VITAMINA E	Antiossidante, lenitiva.

## FOCUS

### BOOSTER DI SPF

Oltre al corretto bilanciamento dei filtri e all'azione delle sostanze attive anche la texture ed il comportamento reologico del prodotto solare risultano avere un ruolo fondamentale per la sua qualità e sicurezza. Risulta quindi fondamentale studiare in maniera approfondita il veicolo di ciascun tipo di prodotto per assicurare una distribuzione regolare durante l'applicazione ed una disposizione ottimale dei filtri. In particolare, l'inserimento di una molecola booster permette sia di aumentare il valore di protezione del prodotto in tutto lo spettro UV utilizzando una minor percentuale di filtri, sia di ottenere una distribuzione più omogenea ed efficace del prodotto sulla pelle.

PROTEZIONE ALTA  
FULL SPECTRUM  
UVA-UVB-IR



SPRAY Flacone 150ml  
LATTE Flacone 100/250ml

## MODO D'USO

Stendere in modo abbondante e uniforme prima dell'esposizione. Riapplicare con frequenza per mantenere la protezione, soprattutto dopo sudorazioni prolungate e dopo essersi bagnati e asciugati.

### Paraben tested\*

Formulato per ridurre i rischi di allergie

Sviluppato in collaborazione con Istituti Universitari

Testato dermatologicamente su pelli sensibili

Resistente all'acqua

Nickel < 0,0001% (1ppm)

\*Parabeni < 0,0001% (1ppm)

# SOLARI CORPO SPF 30

## SPRAY e LATTE

SOLARI CORPO SPF 30		
QUANDO CONSIGLIARLI	<ul style="list-style-type: none"> <li>• Persone con <b>fototipo medio e chiaro</b></li> <li>• Persone che si espongono a <b>forte irraggiamento solare</b></li> </ul>	
PUNTI DI FORZA	<ul style="list-style-type: none"> <li>• Protezione avanzata <b>FULL SPECTRUM UVB, UVA I e II e IR</b></li> <li>• Azione specifica <b>antiossidante</b></li> </ul>	
SPRAY	LATTE	
TARGET	<ul style="list-style-type: none"> <li>• Persone che cercano un solare spray <b>pratico</b> da applicare in modo <b>rapido</b></li> </ul>	<ul style="list-style-type: none"> <li>• Formulazione in latte più <b>idratante</b> per chi preferisce un solare più <b>confortevole</b> sulla pelle</li> </ul>
TEXTURE	<ul style="list-style-type: none"> <li>• <b>Ultra leggera</b>, si assorbe rapidamente</li> </ul>	<ul style="list-style-type: none"> <li>• <b>Leggera</b>, vellutata sulla pelle</li> </ul>

## SINERGIA D'AZIONE

- Tutte le creme solari specifiche della nostra linea per proteggere la pelle del viso.
- **Stick labbra SPF 50+** e **Stick zone sensibili SPF 50+** per le zone più delicate e specifiche.
- **Latte corpo doposole** per lenire e idratare la pelle dopo l'esposizione al sole.
- **Siero viso doposole** per ripristinare comfort cutaneo, idratazione, calmare arrossamenti e contrastare gli effetti del fotoinvecchiamento.
- **Crema ultra-abbronzante** per intensificare ulteriormente l'abbronzatura.
- **SOLEcap** (integratore alimentare) per la normale pigmentazione della pelle. Con attivi antiossidanti.

## FORMULE (INGREDIENTI)\*

### SPRAY SPF 30 TEXTURE ULTRA LEGGERA

AQUA, **HOMOSALATE**, **ETHYLHEXYL SALICYLATE**, GLYCERIN, **BUTYL METHOXYDIBENZOYLMETHANE**, **OCTOCRYLENE**, **METHYLENE BIS-BENZOTRIAZOLYL TETRAMETHYLBUTYLPHENOL (NANO)**, **BIS-ETHYLHEXYLOXYPHENOL METHOXYPHENYL TRIAZINE**, CAPRYLIC/CAPRIC TRIGLYCERIDE, Dicaprylyl carbonate, DIMETHICONE, POTASSIUM CETYL PHOSPHATE, PROPYLHEPTYL CAPRYLATE, TAPIOCA STARCH, ACRYLATES/BEHENETH-25 METHACRYLATE COPOLYMER, CAPRYLYL GLYCOL, CARBOMER, DECYL GLUCOSIDE, HYDROGENATED DIMER DILINOLEYL/DIMETHYLCARBONATE COPOLYMER, P-ANISIC ACID, PARFUM, PEG-8 LAURATE, PENTAERYTHRITYL TETRA-DI-T-BUTYL HYDROXYHYDROCINNAMATE, PHENOXYETHANOL, PROPYLENE GLYCOL, SODIUM HYDROXIDE, STYRENE/ACRYLATES COPOLYMER, **TOCOPHERYL ACETATE**, TRISODIUM ETHYLENEDIAMINE DISUCCINATE, XANTHAN GUM.

\*In grassetto sono evidenziati gli attivi, in corsivo sono evidenziati i conservanti

### LATTE SPF 30 TEXTURE LEGGERA

AQUA, **HOMOSALATE**, **ETHYLHEXYL SALICYLATE**, GLYCERIN, DIBUTYL ADIPATE, **BUTYL METHOXYDIBENZOYLMETHANE**, **BIS-ETHYLHEXYLOXYPHENOL METHOXYPHENYL TRIAZINE**, DIMETHICONE, TRIBEHENIN PEG-20 ESTERS, **OCTOCRYLENE**, **METHYLENE BIS-BENZOTRIAZOLYL TETRAMETHYLBUTYLPHENOL (NANO)**, CAPRYLIC/CAPRIC TRIGLYCERIDE, CAPRYLYL CAPRYLATE/CAPRATE, POTASSIUM CETYL PHOSPHATE, PROPYLHEPTYL CAPRYLATE, TAPIOCA STARCH, CAPRYLYL GLYCOL, CITRIC ACID, DECYL GLUCOSIDE, HYDROGENATED DIMER DILINOLEYL/DIMETHYLCARBONATE COPOLYMER, PARFUM, PEG-8 LAURATE, PENTAERYTHRITYL TETRA-DI-T-BUTYL HYDROXYHYDROCINNAMATE, PHENOXYETHANOL, POLYACRYLATE COPOLYMER-6, PROPYLENE GLYCOL, SODIUM DEHYDROACETATE, STYRENE/ACRYLATES COPOLYMER, T-BUTYL ALCOHOL, **TOCOPHERYL ACETATE**, TRISODIUM ETHYLENEDIAMINE DISUCCINATE, XANTHAN GUM.



RICERCA  
COLLABORAZIONE  
FIDUCIA

# OLIO SECCO SPF 30

## CORPO E CAPELLI

Olio solare invisibile dalla texture asciutta e setosa ideale per il corpo e i capelli. Resistente all'acqua e al sudore. Efficace anche su pelle bagnata.

### INDICAZIONI

- Il **Metodo EOP Sun** garantisce formule che combinano il meglio della performance protettiva e della sensorialità, in modo da unire in un unico prodotto **protezione efficace e piacevolezza nell'applicazione**.
- Il sistema bilanciato di **filtri fotostabili di ultima generazione** garantisce **protezione contro raggi UVB, UVA corti e lunghi** e contro i radicali liberi generati dai **raggi infrarossi**.
- Il mix perfetto di **oli leggeri e oli emollienti** a rapido assorbimento, assicura un'alta scorrevolezza e un'ottima sensorialità. Dona idratazione e protezione alla pelle e ai capelli senza appesantire.
- La speciale formulazione conferisce alla protezione **resistenza al sudore e all'acqua**. Inoltre l'adesività della sabbia sulla pelle dopo l'applicazione del solare è significativamente ridotta.
- WET SKIN:** l'innovativo sistema formulativo garantisce l'efficacia della protezione anche quando il solare è applicato sulla pelle ancora bagnata, rendendo l'utilizzo del prodotto molto pratico.
- Texture setosa e invisibile**, si stende rapidamente e lascia la pelle luminosa e idratata.
- Il sistema Bag On Valve consente l'erogazione spray continua del prodotto, possibile a 360° in ogni posizione per raggiungere comodamente tutte le zone del corpo e dei capelli. Contiene aria compressa come propellente.

### INGREDIENTI ATTIVI

INGREDIENTI ATTIVI	AZIONE
ETHYLHEXYL SALICYLATE OCTOCRYLENE ETHYLHEXYL TRIAZONE	Filtri UVB.
BUTYL METHOXYDIBENZOYLMETHANE DIETHYLAMINO HYDROXYBENZOYL HEXYL BENZOATE	Filtri UVA.
BIS-ETHYLHEXYL HYDROXYDIMETHOXY BENZYL MALONATE	Protegge le cellule e i tessuti dai radicali liberi generati dai raggi IR.
OLI LEGGERI	Assicurano alta scorrevolezza e facile applicazione al prodotto. Promuovono la corretta ed omogenea distribuzione dei filtri solari sulla superficie cutanea.
VITAMINA E	Antiossidante, lenitiva.

### FOCUS

#### TECNOLOGIA WET SKIN

Grazie a questa particolare tecnologia formulativa, il prodotto è in grado di mantenere le sue proprietà protettive anche se applicato su pelle bagnata. Una volta applicato infatti, grazie alla combinazione di filtri e oli leggeri, il prodotto si assorbe efficacemente anche su pelle bagnata, assicurando una distribuzione omogenea dei filtri e quindi un'efficace protezione dai raggi UV.

PROTEZIONE ALTA  
FULL SPECTRUM  
UVA-UVB-IR



Bomboletta spray 150ml

### MODO D'USO

Prima dell'esposizione al sole, nebulizzare abbondantemente e spalmare il prodotto in maniera uniforme su tutto il corpo, escludendo il viso. Tenere il contenitore a 10-15 cm dalla pelle durante la nebulizzazione. Riapplicare con frequenza per mantenere la protezione (almeno ogni 2 ore), soprattutto dopo sudorazioni prolungate e dopo essersi bagnati e asciugati. Può essere utilizzato anche per proteggere i capelli dall'esposizione solare. Non applicare sul viso, né direttamente né indirettamente.

### AVVERTENZE

Contenitore pressurizzato. Tenere lontano da fonti di calore, superfici calde, scintille, fiamme libere o altre fonti di accensione. Non esporre a temperature superiori a 50°C/122°F.

#### Paraben tested\*

Formulato per ridurre i rischi di allergie

Sviluppato in collaborazione con Istituti Universitari

Testato dermatologicamente su pelli sensibili

Resistente all'acqua

WET SKIN

\*Parabeni < 0,0001% (1ppm)

# OLIO SECCO SPF 30

## CORPO E CAPELLI

OLIO SECCO SPF 30	
QUANDO CONSIGLIARLO	<ul style="list-style-type: none"> <li>• Persone che cercano un olio solare <b>leggero e sensoriale</b></li> <li>• Persone che vogliono un solare <b>efficace su pelle bagnata</b></li> <li>• Persone che cercano un solare che <b>si stende velocemente</b> sulla pelle</li> <li>• Persone che cercano un prodotto solare per <b>proteggere anche i capelli</b></li> </ul>
PUNTI DI FORZA	<ul style="list-style-type: none"> <li>• Protezione avanzata <b>FULL SPECTRUM UVB, UVA I e II</b> e contro i radicali liberi generati dai <b>raggi IR</b></li> <li>• Texture sensoriale asciutta, effetto <b>invisibile e non unto</b></li> <li>• Applicazione <b>WET SKIN</b>, pratica e efficace anche sulla pelle bagnata</li> <li>• Applicazione rapida e veloce, <b>erogazione in tutte le posizioni</b></li> </ul>

## SINERGIA D'AZIONE

- Tutta le creme solari della nostra linea per proteggere la pelle del viso.
- **Stick labbra SPF 50+** e **Stick zone sensibili SPF 50+** per le zone più delicate e specifiche.
- **Latte corpo doposole** per lenire e idratare la pelle dopo l'esposizione al sole.
- **Siero viso doposole** per ripristinare comfort cutaneo, idratazione, calmare arrossamenti e contrastare gli effetti del fotoinvecchiamento.
- **Crema ultra-abbronzante** per intensificare ulteriormente l'abbronzatura.
- **SOLEcap** (integratore alimentare) per la normale pigmentazione della pelle. Con attivi antiossidanti.

## FORMULA (INGREDIENTI)\*

### OLIO SECCO SPF 30

ALCOHOL DENAT., DICAPRYLYL CARBONATE, C12-15 ALKYL BENZOATE, **OCTOCRYLENE**, **BUTYL METHOXYDIBENZOYLMETHANE**, **ETHYLHEXYL SALICYLATE**, **ETHYLHEXYL TRIAZONE**, **DIETHYLAMINO HYDROXYBENZOYL HEXYL BENZOATE**, DIISOPROPYL SEBACATE, PROPANEDIOL DICAPRYLATE, HYDROGENATED DIMER DILINOLEYL/DIMETHYLCARBONATE COPOLYMER, **BIS-ETHYLHEXYL HYDROXYDIMETHOXY BENZYL MALONATE**, PARFUM, **TOCOPHERYL ACETATE**.

\*In grassetto sono evidenziati gli attivi, in corsivo sono evidenziati i conservanti





RICERCA  
COLLABORAZIONE  
FIDUCIA

# SOLARI CORPO SPF 15

SPRAY e LATTE · CON ATTIVATORE DI ABBRONZATURA

Emulsioni solari con **Vitamina E** antiossidante e attivo specifico per stimolare l'abbronzatura. Formulazioni piacevoli e ideali per la pelle sensibile. Resistenti all'acqua.

## INDICAZIONI

- Il **Metodo EOP Sun** garantisce formule che combinano il meglio della performance protettiva e della sensorialità. Tutti i prodotti sono studiati per rispondere al meglio ad ogni specifica esigenza.
- Il sistema bilanciato di **filtri fotostabili di ultima generazione** garantisce **protezione contro raggi UVB, UVA corti e lunghi** e contro i danni da **stress ossidativo** causato dai **raggi infrarossi**.
- La **molecola high tech booster di SPF** ottimizza l'attività protettiva in tutto lo spettro UVA e UVB e garantisce una **distribuzione omogenea** ed efficace dei filtri sulla pelle.
- L'**attivatore di abbronzatura di nuova generazione** promuove il meccanismo fisiologico di **sintesi della melanina**, stimolando la formazione di un **colorito dorato in modo più rapido** e completamente naturale.
- La **Vitamina E**, efficace **antiossidante**, cattura i radicali liberi generati dalla pelle esposta a sole e inquinamento, riducendone i danni a livello cutaneo. La sua azione combinata con la fotoprotezione garantita dai filtri solari, genera una **"seconda lined" di difesa** dal fotoinvecchiamento e danni solari.

## INGREDIENTI ATTIVI

INGREDIENTI ATTIVI	AZIONE
HOMOSALATE ETHYLHEXYL SALICYLATE OCTOCRYLENE	Filtri UVB.
BIS-ETHYLHEXYLOXYPHENOL METHOXYPHENYL TRIAZINE	Filtro UVB/UVA.
BUTYL METHOXYDIBENZOYLMETHANE	Filtro UVA.
TRIS-BIPHENYL TRIAZINE (NANO) METHYLENE BIS-BENZOTRIAZOLYL TETRAMETHYLBUTYLPHENOL (NANO)	Filtri particolati UVB/UVA/IR.
DIHYDROXYMETHYLCHROMONYLPALMITATE	Attivatore di abbronzatura.
VITAMINA E	Antiossidante, lenitiva.

## FOCUS

### ATTIVATORE DI ABBRONZATURA

Molecola ad elevata purezza che contribuisce ad ottenere un'abbronzatura omogenea e a lunga durata.

Utilizzata come attivo nei prodotti solari, permette un'abbronzatura più veloce, assicurando allo stesso tempo un'ulteriore protezione dal fotoinvecchiamento causato dai raggi UV. La sua azione è dovuta alla capacità di stimolare il processo biologico della produzione di melanina: in questo modo promuove il naturale processo di abbronzatura in modo sicuro.

PROTEZIONE MEDIA  
FULL SPECTRUM  
UVA-UVB-IR



Flacone 150ml

## MODO D'USO

Stendere in modo abbondante e uniforme prima dell'esposizione. Riapplicare con frequenza per mantenere la protezione, soprattutto dopo sudorazioni prolungate e dopo essersi bagnati e asciugati.

### Paraben tested\*

Formulato per ridurre i rischi di allergie

Sviluppato in collaborazione con Istituti Universitari

Testato dermatologicamente su pelli sensibili

Resistente all'acqua

Nickel < 0,0001% (1ppm)

\*Parabeni < 0,0001% (1ppm)

# SOLARI CORPO SPF 15

## SPRAY e LATTE

SOLARI CORPO SPF 15		
QUANDO CONSIGLIARLI	<ul style="list-style-type: none"> <li>• Persone con <b>fototipo medio o scuro</b></li> <li>• Persone che presentano <b>pelle già abbronzata</b></li> <li>• Persone che desiderano una <b>protezione solare che stimoli l'abbronzatura</b></li> </ul>	
PUNTI DI FORZA	<ul style="list-style-type: none"> <li>• Protezione avanzata <b>FULL SPECTRUM UVB, UVA I e II e IR</b></li> <li>• Accelera e <b>intensifica l'abbronzatura</b></li> <li>• Azione specifica <b>antiossidante</b></li> </ul>	
SPRAY	LATTE	
TARGET	<ul style="list-style-type: none"> <li>• Persone che cercano un solare spray <b>pratico</b> da applicare in modo <b>rapido</b></li> </ul>	<ul style="list-style-type: none"> <li>• Formulazione in latte più <b>idratante</b> per chi preferisce un solare più <b>confortevole</b> sulla pelle</li> </ul>
TEXTURE	<ul style="list-style-type: none"> <li>• <b>Ultra leggera</b>, si assorbe rapidamente</li> </ul>	<ul style="list-style-type: none"> <li>• <b>Leggera</b>, vellutata sulla pelle</li> </ul>

## SINERGIA D'AZIONE

- Tutte le creme solari specifiche della nostra linea per proteggere la pelle del viso.
- **Stick labbra SPF 50+** e **Stick zone sensibili SPF 50+** per le zone più delicate e specifiche.
- **Siero viso doposole** per ripristinare comfort cutaneo, idratazione, calmare arrossamenti e contrastare gli effetti del fotoinvecchiamento.
- **Latte corpo doposole** per lenire e idratare la pelle dopo l'esposizione al sole.
- **Crema ultra-abbronzante** per intensificare ulteriormente l'abbronzatura.
- **SOLEcap** (integratore alimentare) per la normale pigmentazione della pelle. Con attivi antiossidanti.

## FORMULE (INGREDIENTI)\*

### SPRAY SPF 15 TEXTURE ULTRA LEGGERA

AQUA, HOMOSALATE, ETHYLHEXYL SALICYLATE, GLYCERIN, BIS-ETHYLHEXYLOXYPHENOL METHOXYPHENYL TRIAZINE, BUTYL METHOXYDIBENZOYL METHANE, CAPRYLIC/CAPRIC TRIGLYCERIDE, CAPRYLYL CAPRYLATE/CAPRATE, DIMETHICONE, POTASSIUM CETYL PHOSPHATE, PROPYLHEPTYL CAPRYLATE, TAPIOCA STARCH, DIHYDROXY METHYLCHROMONYL PALMITATE, METHYLENE BIS-BENZOTRIAZOLYL TETRAMETHYLBUTYLPHENOL (NANO), OCTOCRYLENE, ACRYLATES/BEHENETH-25 METHACRYLATE COPOLYMER, CAPRYLYL GLYCOL, CARBOMER, DECYL GLUCOSIDE, HYDROGENATED DIMER DILINOLEYL/DIMETHYL CARBONATE COPOLYMER, P-ANISIC ACID, PARFUM, PEG-8 LAURATE, PENTAERYTHRITYL TETRA-DI-T-BUTYL HYDROXYHYDROCINNAMATE, PHENOXYETHANOL, PROPYLENE GLYCOL, SODIUM HYDROXIDE, STYRENE/ACRYLATES COPOLYMER, **TOCOPHERYL ACETATE**, TRISODIUM ETHYLENEDIAMINE DISUCCINATE, XANTHAN GUM.

\*In grassetto sono evidenziati gli attivi, in corsivo sono evidenziati i conservanti

### LATTE SPF 15 TEXTURE LEGGERA

AQUA, HOMOSALATE, ETHYLHEXYL SALICYLATE, GLYCERIN, TRIBEHENIN PEG-20 ESTERS, BIS-ETHYLHEXYLOXYPHENOL METHOXYPHENYL TRIAZINE, CAPRYLIC/CAPRIC TRIGLYCERIDE, DIMETHICONE, POLYMETHYL METHACRYLATE, BUTYL METHOXYDIBENZOYL METHANE, OCTOCRYLENE, TRIS-BIPHENYL TRIAZINE (NANO), DIHYDROXY METHYLCHROMONYL PALMITATE, BUTYLENE GLYCOL, CAPRYLYL GLYCOL, CITRIC ACID, DECYL GLUCOSIDE, DISODIUM PHOSPHATE, HYDROGENATED DIMER DILINOLEYL/DIMETHYL CARBONATE COPOLYMER, PARFUM, PEG-8 LAURATE, PENTAERYTHRITYL TETRA-DI-T-BUTYL HYDROXYHYDROCINNAMATE, PHENOXYETHANOL, POLYACRYLATE CROSSPOLYMER-6, SODIUM DEHYDROACETATE, STYRENE/ACRYLATES COPOLYMER, T-BUTYL ALCOHOL, **TOCOPHERYL ACETATE**, TRISODIUM ETHYLENEDIAMINE DISUCCINATE, XANTHAN GUM.



RICERCA  
COLLABORAZIONE  
FIDUCIA

# SIERO VISO DOPOSOLE

## ACIDO IALURONICO

**Siero intensivo ultra leggero e sensoriale, con azione lenitiva e idratante ed esclusivi attivi anti-tetà. Dona sollievo alla pelle aggredita dal sole e ripristina la sua idratazione ideale. Adatto a tutti i tipi di pelle.**

### INDICAZIONI

- Siero dalla texture setosa e impercettibile. Offre in un solo gesto efficacia nel contrastare la comparsa dei segni dell'età accelerata dall'esposizione solare e comfort e idratazione alla pelle stressata dal sole.
- L'**acido ialuronico**, grazie alla sua capacità di trattenere notevoli quantità d'acqua, **idrata in profondità** la pelle e apporta un'ottima azione anti-tetà e filler sulle rughe. L'**estratto di semi di tamarindo**, ricco di polisaccaridi (in particolare di xilosio, galattoxiloso e arabinosio) completa l'efficacia idratante del siero: offre una perfetta idratazione con un meccanismo d'azione simile all'acido ialuronico. La pelle risulta immediatamente più luminosa e l'abbronzatura perfezionata.
- L'**estratto di aloe**, ricco in vitamine, fitosteroli (colesterolo, campesterolo e 3-sitosterolo) e aminoacidi assicura efficacia **lenitiva e disarrossante**. Inoltre stimola la produzione di collagene ed elastina, contribuendo a contrastare gli effetti dell'invecchiamento cutaneo.
- Il **brevetto Isopalmide® regola la reattività cutanea** con azione lenitiva per quanto riguarda rossori e pizzicori che possono apparire in seguito all'esposizione solare intensiva.
- La **Vitamina E antiossidante** cattura i radicali liberi generati dalla pelle esposta ai raggi UV IR e all'inquinamento, ne previene i danni a livello cutaneo per contrastare i segni tipici del fotoinvecchiamento.
- La **texture fresca ultra leggera e dal tocco setoso** regala un'applicazione molto piacevole e sensoriale adatta a tutti i tipi di pelle.

### INGREDIENTI ATTIVI

INGREDIENTI ATTIVI	AZIONE
ACIDO IALURONICO	Idrata in profondità. Azione antirughe.
BREVETTO ISOPALMIDE®	Regola la reattività cutanea, lenitivo.
ESTRATTO CONCENTRATO DI ALOE	Idratante, lenitivo anti-tetà.
ESTRATTO DI TAMARINDO	Idratante.
VITAMINA E	Antiossidante.

### FOCUS

#### BREVETTO ISOPALMIDE®

Dai nostri laboratori, una molecola frutto di numerosi anni di ricerca scientifica. Isopalmide® è una molecola appartenente alla famiglia degli endocannabinoidi, con elevato potere lenitivo su rossore e pizzicore. Modula la reattività della cute e la percezione neurosensoriale, modulando importanti mediatori cellulari. Grazie al suo meccanismo d'azione riesce a lenire la pelle dopo un'esposizione prolungata ai raggi solari.

### ANTIETÀ



Flacone airless 50ml

### USO

Stendere in modo uniforme su tutto il viso come trattamento unico oppure prima della crema viso abituale. La ripetuta applicazione ne favorisce l'efficacia. Può sostituire il siero o la crema anti-tetà abituale durante il periodo di esposizione solare.

#### Paraben tested\*

Formulato per ridurre i rischi di allergie

Sviluppato in collaborazione con Istituti Universitari

Testato dermatologicamente su pelli sensibili

Nickel < 0,0001% (1ppm)

\*Parabeni < 0,0001% (1ppm)

# SIERO VISO DOPOSOLE

## ACIDO IALURONICO

SIERO VISO DOPOSOLE	
QUANDO CONSIGLIARLO	<ul style="list-style-type: none"> <li>· Donne e uomini che cercano un doposole per il viso dalla <b>texture molto leggera, fresca e sensoriale</b></li> <li>· Donne e uomini che necessitano di un doposole che unisca <b>proprietà antietà e lenitive</b></li> <li>· Donne e uomini che cercano un <b>siero per l'estate che contrasti i segni del fotoinvecchiamento</b></li> </ul>
PUNTI DI FORZA	<ul style="list-style-type: none"> <li>· Texture leggerissima e piacevole, <b>si assorbe immediatamente</b></li> <li>· <b>Esclusivi attivi antietà</b> che contrastano efficacemente i segni del fotoinvecchiamento</li> <li>· Azione lenitiva e idratante intensiva apportata dagli <b>attivi naturali</b></li> </ul>

## SINERGIA D'AZIONE

- Tutta la linea delle nostre creme solari viso a seconda della tipologia di pelle e del fototipo.
- **Stick zone sensibili spf 50+** e **Stick labbra SPF 50+** per proteggere in modo specifico le zone più delicate del viso e del corpo.
- **Latte corpo doposole** per lenire e idratare anche la pelle del corpo dopo l'esposizione al sole.
- **Crema ultra-abbronzante** per intensificare ulteriormente l'abbronzatura.
- **SOLEcap** (integratore alimentare) per la normale pigmentazione della pelle. Con attivi antiossidanti.

## FORMULA (INGREDIENTI)\*

### SIERO VISO DOPOSOLE

AQUA, GLYCERIN, ISOPENTYLDIOL, DIMETHICONE, DIMETHICONE CROSSPOLYMER, ISODECYL NEOPENTANOATE, **SODIUM HYALURONATE**, **N-ISOPROPYL PALMITOYLAMIDE**, **ALOE BARBADENSIS LEAF JUICE**, **TAMARINDUS INDICA SEED POLYSACCHARIDE**, **TOCOPHERYL ACETATE**, SQUALANE, AMMONIUM ACRYLOYLDIMETHYLTAURATE/VP COPOLYMER, CAPRYLOYL GLYCINE, CAPRYLYL GLYCOL, CELLULOSE GUM, DIMETHICONOL, HYDROXYETHYL ACRYLATE/SODIUM ACRYLOYLDIMETHYL TAURATE COPOLYMER, ISOHEXADECANE, MALTODEXTRIN, MICROCRYSTALLINE CELLULOSE, PARFUM, PENTAERYTHRITYL TETRA-DI-T-BUTYL HYDROXYHYDROCINNAMATE, POLYSORBATE 60, POTASSIUM CETYL PHOSPHATE, POTASSIUM SORBATE, SODIUM BENZOATE, SODIUM HYDROXIDE, SORBITAN ISOSTEARATE, TRISODIUM ETHYLENEDIAMINE DISUCCINATE.

\*In grassetto sono evidenziati gli attivi, in corsivo sono evidenziati i conservanti



RICERCA  
COLLABORAZIONE  
FIDUCIA

# LATTE CORPO DOPOSOLE

ALLANTOINA e BISABOLOLO

Emulsione lenitiva e idratante che dona sollievo e attenua i rossori causati dal sole. Ideale per adulti e bambini.

## INDICAZIONI

- Emulsione nutriente morbida e leggera: **ristabilisce l'idratazione della cute sia in superficie che in profondità** e riduce la disidratazione provocata dalle eccessive radiazioni solari.
- L'efficace **azione lenitiva** è il risultato di una sinergia tra gli attivi di origine vegetale **allantoina, bisabololo e Acido 18-β Glicirretico**, che contrastano contemporaneamente tutti i fattori che determinano l'arrossamento della pelle dopo l'esposizione al sole.
- L'**acido ialuronico** presente in formulazione, grazie alla sua capacità di trattenere un alto numero di molecole d'acqua, **dona idratazione** alla pelle disidratata a causa dell'esposizione solare e aiuta inoltre a contrastare i segni dell'invecchiamento.
- La **Vitamina E**, efficace **attivo antiossidante**, svolge un'importante azione nel contrastare lo stress ossidativo causato dai raggi solari e completa l'**effetto lenitivo** e idratante apportato dagli altri ingredienti presenti in formula.
- Lascia la pelle idratata, fresca e vellutata e contribuisce a donare un'abbronzatura luminosa e più duratura.

## INGREDIENTI ATTIVI

INGREDIENTI ATTIVI	AZIONE
ALLANTOINA	Idrata, protegge, lenisce.
BISABOLOLO	Lenisce.
ACIDO 18-β GLICIRRETICO	Lenisce, antiarrossamento.
ACIDO IALURONICO GEL 1%	Idrata, antiseccchezza.
VITAMINA E	Antiossidante, lenitivo.

## FOCUS

### ALLANTOINA

Presente anche in alcuni estratti vegetali (aloe, consolida), l'Allantoina, o 5-ureidantoina, è una molecola estremamente interessante per il suo corredo di **effetti benefici sulla pelle accompagnati da un profilo di sicurezza di tutto rispetto** (non irritante, non sensibilizzante, efficace a bassi dosaggi). Classificata dalla FDA (Food and Drug Administration) come sostanza sicura ed efficace come protettivo cutaneo, l'Allantoina ha **azione lenitiva e riepitelizzante**: stimola il rinnovamento dei tessuti, idrata la pelle ed attenua rossori e irritazioni. **Utile per proteggere e riparare la pelle in caso di arrossamenti causati dai raggi UV o agenti chimici e meccanici.**

## LENITIVO



Flacone 100ml/200ml/400ml

## MODO D'USO

Stendere in modo uniforme su tutto il corpo: la ripetuta applicazione ne favorisce l'efficacia.

### Paraben tested\*

Formulato per ridurre i rischi di allergie

Sviluppato in collaborazione con Istituti Universitari

Testato dermatologicamente su pelli sensibili

Nickel < 0,0001% (1ppm)

\*Parabeni < 0,0001% (1ppm)

# LATTE CORPO DOPOSOLE

ALLANTOINA e BISABOLOLO

LATTE CORPO DOPOSOLE	
QUANDO CONSIGLIARLO	<ul style="list-style-type: none"> <li>• <b>Adulti e bambini</b> che necessitano di un <b>doposole lenitivo e nutriente</b></li> <li>• Persone che cercano un doposole idratante che aiuti a <b>prolungare l'abbronzatura</b></li> <li>• Persone che desiderano un prodotto <b>anti-arrossamento e rinfrescante</b></li> </ul>
PUNTI DI FORZA	<ul style="list-style-type: none"> <li>• Alta <b>azione lenitiva</b> apportata dagli attivi naturali</li> <li>• <b>Idratazione ottimale</b> per una pelle luminosa e abbronzata</li> <li>• <b>Nutrimiento e comfort</b> per la pelle stressata dal sole</li> </ul>

## SINERGIA D'AZIONE

- Tutti i prodotti solari della nostra linea per proteggere la pelle del corpo.
- **Siero viso doposole** per ripristinare comfort cutaneo, idratazione, calmare arrossamenti e contrastare gli effetti del fotoinvecchiamento.
- **Eupilen** per lenire scottature e eritemi post esposizione, anche associati a prurito.
- **Lenicrema Aloe vera** per lenire e riparare la pelle che presenta lievi scottature solari.
- **SOLEcap** (integratore alimentare) per la normale pigmentazione della pelle. Con attivi antiossidanti.

## FORMULA (INGREDIENTI)\*

### LATTE CORPO DOPOSOLE

AQUA, OLUS OIL, GLYCERIN, BUTYLENE GLYCOL DICAPRYLATE/DICAPRATE, STEARETH-21, PEG-8 DISTEARATE, STEARETH-2, **BISABOLOL**, **INOSITOL**, **GLYCYRRHETINIC ACID**, **SODIUM HYALURONATE**, **MEL EXTRACT**, **ALLANTOIN**, **TOCOPHERYL ACETATE**, CAPRYLYL GLYCOL, CARBOMER, DIMETHICONE, DISODIUM EDTA, O-CYMEN-5-OL, P-ANISIC ACID, PARFUM, PENTAERYTHRITYL TETRA-DI-T-BUTYL HYDROXYHYDROCINNAMATE, PHENOXYETHANOL, POLYQUATERNIUM-10, POTASSIUM SORBATE, **SODIUM DEHYDROACETATE**, SODIUM HYDROXIDE, SORBIC ACID.

\*In grassetto sono evidenziati gli attivi, in corsivo sono evidenziati i conservanti



RICERCA  
COLLABORAZIONE  
FIDUCIA

# LATTE AUTO-ABBRONZANTE

VISO e CORPO

Latte idratante che dona un colorito omogeneo, un'abbronzatura rapida e naturale. Ideale in tutti i periodi dell'anno.

## INDICAZIONI

- Innovativa emulsione polimerica in grado di rilasciare in modo graduale e regolato il **DHA**, ingrediente attivo autoabbronzante. Dona alla pelle un **aspetto dorato naturale**.
- La formulazione dalla **texture leggera** in latte consente al DHA di stendersi facilmente senza il rischio di macchie.
- Grazie alla presenza degli **oli emollienti e della Vitamina E antiossidante**, contrasta la secchezza cutanea mantenendo la **pelle idratata e l'abbronzatura luminosa**. Si assorbe velocemente e non lascia traccia.
- Il prodotto può essere utilizzato tutto l'anno in quanto ideale per avere una pelle dal colorito dorato anche nella stagione più fredda.
- Avvertenze: è importante utilizzare il prodotto con gradualità e in base al risultato estetico desiderato, che potrà essere valutato solo 24 ore dopo l'applicazione. L'autoabbronzante non protegge dal sole pertanto è importante usare una protezione adeguata se ci si espone al sole. Evitare di esporsi al sole subito dopo l'applicazione. L'abbronzatura ottenuta tramite il prodotto non prepara la pelle all'esposizione al sole.

## INGREDIENTI ATTIVI

INGREDIENTI ATTIVI	AZIONE
<b>DHA (DI-IDROSSIACETONE)</b>	Principio autoabbronzante.
<b>OLI</b>	Emollienti, nutrienti.
<b>VITAMINA E</b>	Antiossidante.

## FOCUS

### DHA (DI-IDROSSIACETONE)

Formulare un prodotto che colora la pelle senza la necessità di esporsi al sole deve garantire pochi ma specifici effetti: **stendersi uniformemente in modo semplice, essere rapidamente assorbito e pigmentare la cute di una colorazione naturale dorata**. La presenza di trigliceridi e di oli di natura siliconica ottimizza la gradevolezza applicativa e l'idratazione della cute rendendola levigata e liscia. Il DHA è una sostanza che reagisce con la frazione proteica degli strati più superficiali della pelle e forma dei composti colorati che persistono fino a quando l'epidermide si rinnova. Ciò significa che **l'autoabbronzante funge da buon idratante ma, non basandosi sui meccanismi che stimolano la naturale formazione della melanina, non prepara la pelle alle esposizioni solari**.

## ABBRONZATURA NATURALE



Tubo da 125ml

## MODO D'USO

Stendere in modo accurato e uniforme sulla pelle *detersa*. Si consiglia di mettere meno prodotto sulle zone più rugose del corpo. Usare il prodotto preferibilmente alla sera e rinnovare l'applicazione 2-3 volte alla settimana. Lavarsi le mani dopo ogni applicazione. Per ottenere un colorito più luminoso e duraturo esfoliare la pelle una volta a settimana con l'utilizzo di uno scrub corpo.

### Paraben tested\*

Formulato per ridurre i rischi di allergie

Sviluppato in collaborazione con Istituti Universitari

Testato dermatologicamente su pelli sensibili

Nickel < 0,0001% (1ppm)

\*Parabeni < 0,0001% (1ppm)

# LATTE AUTO-ABBRONZANTE

## VISO e CORPO

LATTE AUTO-ABBRONZANTE	
QUANDO CONSIGLIARLO	<ul style="list-style-type: none"> <li>• <b>Persone che non hanno la possibilità di esporsi al sole</b> e desiderano una tonalità abbronzata</li> <li>• Persone che vogliono <b>mantenere un colorito dorato anche dopo le vacanze</b></li> <li>• Donne che vogliono un <b>colorito dorato del viso tutto l'anno</b> anche senza il trucco</li> </ul>
PUNTI DI FORZA	<ul style="list-style-type: none"> <li>• Dona un <b>colorito uniforme e senza macchie</b></li> <li>• <b>Intensità dell'abbronzatura regolabile</b> in base al numero di applicazioni</li> <li>• <b>Colore dorato, luminoso e naturale</b></li> </ul>

## SINERGIA D'AZIONE

- **Latte o Spray solare SPF 15** con attivatore di abbronzatura per proteggersi sotto il sole e stimolare l'abbronzatura.
- **Crema ultra-abbronzante** per preparare la pelle al sole e stimolare un colorito più intenso.
- **Siero viso doposole** per ripristinare comfort cutaneo, idratazione, calmare arrossamenti e contrastare gli effetti del fotoinvecchiamento.
- **Latte corpo doposole** per lenire e idratare la pelle dopo l'esposizione al sole.
- **SOLEcap** (integratore alimentare) per la normale pigmentazione della pelle. Con attivi antiossidanti.

## FORMULA (INGREDIENTI)\*

### LATTE AUTO-ABBRONZANTE

AQUA, DIMETHICONE, **DIHYDROXYACETONE**, PROPYLENE GLYCOL, CAPRYLIC/CAPRIC TRIGLYCERIDE, PARAFFINUM LIQUIDUM, ISOHEXADECANE, GLYCERYL STEARATE, PEG-100 STEARATE, CETYL ALCOHOL, **TOCOPHERYL ACETATE**, CITRIC ACID, DISODIUM EDTA, O-CYMEN-5-OL, PARFUM, PHENOXYETHANOL, PPG-15 STEARYL ETHER, TOCOPHEROL, TRIETHYL CITRATE, BHA, XANTHAN GUM.

\*In grassetto sono evidenziati gli attivi, in corsivo sono evidenziati i conservanti





RICERCA  
COLLABORAZIONE  
FIDUCIA

# CREMA ULTRA-ABBRONZANTE

## PRE e DOPO SOLE

ACCELERA  
L'ABBRONZATURA

Crema viso-corpo, pre e dopo sole, che accelera ed esalta l'abbronzatura.

### INDICAZIONI

- Emulsione formulata con **Unipertan VEG 2002 e Phototan**, complessi di **tirosina attivata** che potenziano e accelerano il processo della sintesi della melanina, migliorando la qualità dell'abbronzatura e aumentandone intensità e durata.
- Agisce **prima dell'esposizione al sole** favorendo lo sviluppo di melanina e idratando fortemente gli strati superficiali dell'epidermide. Questo permette di **sviluppare rapidamente un colorito più intenso e luminoso** una volta che ci si esporrà al sole.
- Agisce **dopo l'esposizione**, contrastando l'azione dei radicali liberi grazie al complesso enzimatico Unipertan + Phototan, allo specifico **meccanismo antiossidante** e mantenendo un elevato tasso d'idratazione dell'epidermide, per valorizzare l'abbronzatura e prolungarne la durata nel tempo.
- Non possiede effetto filtrante contro i raggi UV. Può essere utilizzata comunque anche durante l'esposizione al sole applicandola prima della crema solare protettiva, per intensificare il colorito.

### INGREDIENTI ATTIVI

INGREDIENTI ATTIVI	AZIONE
UNIPERTAN VEG 2002 + PHOTOTAN	Complessi di tirosina attivata. Intensificano l'abbronzatura.
VITAMINA E	Antiossidante, lenisce.

### FOCUS

#### UNIPERTAN + PHOTOTAN

L'uso di sostanze che accelerano l'abbronzatura e che favoriscono lo sviluppo di melanina è aumentato soprattutto negli ultimi anni dopo l'incremento di impiego di prodotti solari protettivi. Il complesso **Unipertan + Phototan agisce stimolando il processo enzimatico ossidante che porta all'utilizzo di tirosina come substrato per produrre melanina**. In presenza di queste sostanze migliora la capacità della pelle di difendersi e reagire all'esposizione del sole anche quando si utilizzano filtri solari. Per accendere il processo di abbronzatura è fondamentale una graduale esposizione al sole ma per intensificarla sono altrettanto importanti gli integratori di vitamine e antiossidanti per bocca e in crema che costituiscono il nutrimento di base per la formazione della carnagione abbronzata.



Tubo da 125ml

### MODO D'USO

Per preparare la pelle all'esposizione solare si consiglia l'uso circa due settimane prima dell'esposizione al sole, applicando il prodotto tutti i giorni al mattino su viso e corpo. Ottimo l'utilizzo come doposole idratante e intensificante dell'abbronzatura da applicare la sera durante le vacanze o in tutto il periodo estivo. È inoltre possibile applicarlo prima dell'esposizione al sole sotto la crema solare protettiva per stimolare il colorito rimanendo protetti.

#### Paraben tested\*

Formulato per ridurre i rischi di allergie

Sviluppato in collaborazione con Istituti Universitari

Testato dermatologicamente su pelli sensibili

Nickel < 0,0001% (1ppm)

\*Parabeni < 0,0001% (1ppm)

# CREMA ULTRA-ABBRONZANTE

## PRE e DOPO SOLE

CREMA ULTRA-ABBRONZANTE	
QUANDO CONSIGLIARLA	<ul style="list-style-type: none"> <li>• Persone che vogliono <b>preparare la pelle al sole prima delle vacanze</b></li> <li>• Persone che desiderano ottenere un'<b>abbronzatura più intensa con brevi periodi di esposizione</b></li> <li>• Persone che cercano un prodotto che unisca l'azione abbronzante a quella antiossidante e idratante <b>post esposizione solare</b></li> </ul>
PUNTI DI FORZA	<ul style="list-style-type: none"> <li>• Adatto a tutti i fototipi di pelle</li> <li>• <b>Prepara la pelle al sole</b> in modo da migliorare la sua naturale protezione</li> <li>• Attiva e <b>perfeziona l'abbronzatura durante l'esposizione</b> al sole</li> <li>• Apporta un'azione <b>antiossidante e idratante post esposizione</b></li> </ul>

## SINERGIA D'AZIONE

- **Latte** o **Spray solare SPF 15** con attivatore di abbronzatura per proteggersi sotto il sole e stimolare l'abbronzatura.
- **Siero viso doposole** per ripristinare comfort cutaneo, idratazione, calmare arrossamenti e contrastare gli effetti del fotoinvecchiamento.
- **Latte corpo doposole** per lenire e idratare la pelle dopo l'esposizione al sole.
- **SOLEcap** (integratore alimentare) per la normale pigmentazione della pelle. Con attivi antiossidanti.

## FORMULA (INGREDIENTI)\*

### CREMA ULTRA-ABBRONZANTE

AQUA, DIMETHICONE, CYCLOPENTASILOXANE, GLYCERIN, SQUALANE, SORBITOL, PHENYL TRIMETHICONE, AMMONIUM ACRYLOYLDIMETHYLTAURATE/VP COPOLYMER, **ACETYL TYROSINE, ADENOSINE TRIPHOSPHATE, TYROSINE, HYDROLYZED VEGETABLE PROTEIN, ORNITHINE HCL, RIBOFLAVIN, ARGININE HCL, TOCOPHERYL ACETATE**, BUTYLENE GLYCOL, CAPRYLOYL GLYCINE, CAPRYLYL GLYCOL, DISODIUM EDTA, GLYCERYL STEARATE, PARFUM, PEG-100 STEARATE, PEG/PPG-18/18 DIMETHICONE, SILICA, SODIUM POLYACRYLATE, TOCOPHEROL, BHA, TRIDECETH-6, TRIETHYL CITRATE.

\*In grassetto sono evidenziati gli attivi, in corsivo sono evidenziati i conservanti



RICERCA  
COLLABORAZIONE  
FIDUCIA

# SOLEcap

Integratore alimentare

**Integratore alimentare a base di Licopene, Betacarotene, Manganese, Vitamine e Olio di ribes nero.**

**Il Manganese, il Rame, la Vitamina E e la Vitamina C contribuiscono alla protezione delle cellule dallo stress ossidativo. La Niacina contribuisce al mantenimento di una pelle normale. Il Rame contribuisce alla normale pigmentazione della pelle.**

CONTENUTI MEDI	Per 1 capsula	% VNR*
<b>OLIO DI RIBES NERO</b> di cui: Acido gamma linolenico (GLA)	277 mg 37 mg	- -
<b>CAROTA MACERATO OLEOSO</b>	80 mg	-
<b>BETACAROTENE</b>	4,77 mg	-
<b>LICOPENE</b>	5 mg	-
<b>VITAMINA B12</b>	2,5 µg	100
<b>VITAMINA B6</b>	1,4 mg	100
<b>VITAMINA E</b>	12 mg	100
<b>NIACINA (VITAMINA B3)</b>	16 mg	100
<b>VITAMINA C</b>	60 mg	75
<b>MANGANESE</b>	2 mg	100
<b>RAME</b>	1 mg	100

**INGREDIENTI:**  
OLIO DI RIBES NERO (RIBES NIGRUM L) DA SEMI AL 15% IN GLA, GELATINA, AGENTE DI RESISTENZA: GLICEROLO; ACIDO ASCORBICO (VITAMINA C), CAROTA (DAUCUS CAROTA L) MACERATO OLEOSO DA RADICE IN OLIO DI GIRASOLE, OLEORESINA DI POMODORO (SOLANUM LYCOPERSICUM L) DA FRUTTO AL 15% IN LICOPENE, ADDENSANTE: MONO E DIGLICERIDI DEGLI ACIDI GRASSI; NICOTINAMIDE (NIACINA), DL-ALFA TOCOFEROLO (VITAMINA E), BETACAROTENE NATURALE AL 30% IN OLIO DI GIRASOLE, MANGANESE PIDOLATO, EMULSIONANTE: LECITINA DI COLZA; CIANOCOBALAMINA (VITAMINA B12) SU MALTODESTRINE, COLORANTI: OSSIDI DI FERRO; PIRIDOSSINA CLORIDRATO (VITAMINA B6), RAME OSSIDO.

\* VNR - Valori Nutritivi di Riferimento giornalieri per vitamine e sali minerali (adulti) ai sensi del Reg. (UE) n. 1169/2011.

## INFORMAZIONI SUGLI INGREDIENTI ATTIVI

### OLIO DI RIBES NERO

Il Ribes nero (*Ribes nigrum*) è una pianta che cresce spontaneamente in Europa. Dai suoi semi viene estratto un olio ad elevato tenore in acido  $\gamma$ -linolenico (GLA) e una presenza minore di acido  $\gamma$ -linoleico (ALA). Infine, il ribes è una delle poche fonti vegetali di acidi grassi Omega-6, coinvolti nei processi metabolici di controllo e **mantenimento dell'omeostasi vitale cellulare**.



30 capsule  
con tecnologia softgel

### UTILE PER

ESPOSIZIONE AL SOLE

SALUTE PELLE

ANTIOSSIDANTI

INTEGRAZIONE VITAMINE

INTEGRAZIONE MINERALI

### MODO D'USO

#### Assunzione:

1 capsula al giorno da deglutire con acqua, preferibilmente a stomaco pieno.

- ✓ SENZA glutine
- ✓ SENZA edulcoranti
- ✓ SENZA zuccheri aggiunti
- SENZA coloranti
- ✓ SENZA conservanti
- ✓ ADATTO A VEGETARIANI  
(previo spremitura capsula molle)
- ADATTO IN GRAVIDANZA/ALLATTAMENTO  
(previo consiglio medico)
- ADATTO AI BAMBINI  
(previo consiglio medico)

# SOLEcap

Integratore alimentare

## SOSTANZE ANTIOSSIDANTI

### LICOPENE

Il Licopene è una molecola appartenente alla famiglia dei betacarotenoidi. Grazie alla sua particolare struttura, che presenta due doppi legami in più rispetto alle altre molecole della famiglia, non può essere convertito in Vitamina A. È il responsabile della colorazione rossa dei pomodori, alimento in cui si trova particolarmente presente. Lo si ritrova anche nella papaia, nel melone e nel pompelmo rosa.

### BETACAROTENE E MACERATO OLEOSO DI CAROTA

Il Betacarotene deve il suo nome alla carota, uno degli ortaggi che maggiormente lo contengono. È un precursore della Vitamina A, nella quale viene convertito solo in caso di necessità. Il betacarotene in eccesso viene accumulato a livello cutaneo donando un colorito giallo aranciato alla pelle, spesso confuso con l'abbronzatura. Il Betacarotene, come altri carotenoidi, si trova in piante ed alghe, dove svolge una funzione di protezione dagli effetti dannosi dei radicali liberi.

### POOL DI VITAMINE E SALI MINERALI

La Vitamina E, la Vitamina C ed il manganese svolgono un'azione **antiossidante e anti-radicalica**, mentre la niacina (Vitamina B3), svolge un'azione di **substrato in molti processi metabolici** ed è coinvolta nel **mantenimento del benessere della pelle**.

## SUGGERIMENTI D'UTILIZZO

- Persone che vogliono preparare la pelle all'esposizione al sole proteggendola dallo stress ossidativo.  
(1 cps/die a cominciare da 1 mese prima dell'esposizione e fino un mese dopo).
- Persone che lavorano all'esterno e sono soggetti a prolungata esposizione al sole.  
(1 cps/die per cicli di 3-4 mesi).
- Integratore per l'estate utile contro l'invecchiamento precoce della pelle.  
(1 cps/die a cominciare da 1 mese prima dell'esposizione e fino un mese dopo).

## BIBLIOGRAFIA

- R. Albanesi, D. Lucarelli Guida agli integratori alimentari, Ed. Thea.
- Hendlar S., Rorvik D.M. PDR Integratori Nutrizionali - CEC Editore (Nuova Edizione 2010).
- MONOGRAPHS Gamma-linolenic acid (GLA) Alternative Medicine Review, Volume 9, Number 1, 2004.
- Medicinal Plants: The Healing Properties of Plants, Helen Mayhew.
- Linee guida ministeriali di riferimento per i claims botanici <http://www.trovanorme.salute.gov.it/norme/renderNormsanPdf?anno=0&codLeg=48636&parte=2&serie=>.

## SINERGIA

- ✓ **OLIO DI RIBES**  
Per supportare l'integrità e la funzionalità delle membrane cellulari.
- ✓ **LIPOICOcomplex 600**  
Per contribuire alla riduzione della stanchezza e dall'affaticamento.
- ✓ **LATTE CORPO DOPOSOLE**  
Per lenire la pelle dopo l'esposizione al sole.
- ✓ **CREMA ULTRA ABBRONZANTE**  
Per favorire un'abbronzatura intensa e uniforme.
- ✓ **Tutta la linea dei solari a seconda del fototipo.**

## 3 PUNTI DI FORZA DEL PRODOTTO



- 1** Pool di sostanze ad azione **antiossidante**.
- 2** **Ideale per preparare la pelle al sole.**
- 3** **Betacaroteni concentrati da carota.**

Nota: le informazioni contenute in questo opuscolo non intendono né possono sostituire i consigli del Medico, al quale spetta qualsiasi prescrizione ed indicazione terapeutica. Queste informazioni sono destinate esclusivamente alle persone qualificate nei settori della Medicina, Alimentazione e Farmacia (art. 6 comma II del DL 111 del 27.01.1992) e non devono essere assolutamente divulgate nel rispetto dei Regolamenti CE/1924/2006 e CE/432/2012).

# IGIENE FISIOLOGICA



RICERCA  
COLLABORAZIONE  
FIDUCIA



RICERCA  
COLLABORAZIONE  
FIDUCIA

# BAGNODOCCIA OLEATO

Olio detergente nutriente dalla texture morbida e vellutata, ad elevata piacevolezza. Deterge delicatamente la pelle sensibile secca e molto secca, idrata, protegge la pelle e restituisce nutrimento e comfort immediati.

Grazie alla sua texture in olio, agli oli emollienti e all'allantoina ad azione protettiva e lenitiva, aiuta a ripristinare il comfort cutaneo e a ridurre la sensazione di secchezza, prurito e arrossamento.

I tensioattivi derivati da zuccheri garantiscono una detersione ultra delicata e lo rendono il prodotto ideale per la detersione quotidiana di viso, corpo e mani di tutta la famiglia. Particolarmente indicato in caso di secchezza e per la pelle sensibile e soggetta a prurito e arrossamenti.

→ LA PELLE È PIACEVOLMENTE DETERSA E INTENSAMENTE NUTRITA, LENITA E PROTETTA

## ATTIVI PRINCIPALI

OLI EMOLLIENTI (BIOLIPIDI)

## AZIONE

Proteggono e nutrono la pelle

ALLANTOINA

Protegge, idrata, lenisce

DETERGENTI GLUCOSIDICI

Tensioattivi di origine zuccherina che permettono una detersione efficace e delicata, nel pieno rispetto della pelle

GLICERINA

Emolliente e idratante

CONDIZIONANTI

Sostanze filmogene con azione protettiva

## TEXTURE

- Texture in olio ultra sensoriale e anti-frizione, morbida e vellutata, piacevole da utilizzare e arricchita da un profumo neutro dermatologico.
- Forma una schiuma morbida, soffice, leggera e delicata, facile da risciacquare.

## MODO D'USO

Applicare quotidianamente sulla pelle bagnata, massaggiare delicatamente e sciacquare. Asciugare tamponando delicatamente. Ideale anche per l'utilizzo nella vasca da bagno.

## PAROLE CHIAVE

- NUTRIMENTO E COMFORT IMMEDIATI
- ANTI-SECCHENZA E PRURITO
- TEXTURE IN OLIO SENSORIALE ANTI-FRIZIONE

## FORMULA

AQUA, SODIUM MYRETH SULFATE, SODIUM COCOAMPHOACETATE, LAURETH-6 CARBOXYLIC ACID, DECYL GLUCOSIDE, PEG-7 GLYCERYL COCOATE, ALLANTOIN, GLYCERIN, PEG-55 PROPYLENE GLYCOL OLEATE, POLYQUATERNIUM-10, POLYQUATERNIUM-67, PPG-5 CETETH-20, PARFUM, PROPYLENE GLYCOL, CITRIC ACID, SODIUM BENZOATE, PHENOXYETHANOL, SODIUM CHLORIDE, SODIUM HYDROXIDE, TRISODIUM ETHYLENEDIAMINE DISUCCINATE.

\* In grassetto sono evidenziati gli attivi.



Flacone con dosatore da 400ml in plastica 100% riciclata e riciclabile

## PRODOTTO IDEALE PER

- PELLE SECCA E MOLTO SECCA
- ALLEVIARE PRURITO E DISCOMFORT DELLA PELLE SENSIBILE
- CHI CERCA UN DETERGENTE IN OLIO NUTRIENTE



Delicatezza e dermoaffinità

Potere lavante

Intensità profumo

- ✓ TESTATO DERMATOLOGICAMENTE SU PELLI SENSIBILI
- ✓ FORMULATO PER RIDURRE I RISCHI DI ALLERGIE
- ✓ NICKEL E PARABENI < 0,0001% (1 PPM)



RICERCA  
COLLABORAZIONE  
FIDUCIA

# SAPONE DI MARSIGLIA

Sapone realizzato in forma liquida, possiede tutte le virtù e le proprietà benefiche dell'antica e semplice tradizione del sapone di Marsiglia. Ideale per la pelle sensibile e particolarmente fragile.

Grazie agli oli vegetali saponificati, tensioattivi naturali ottenuti dalla più preziosa frazione di acidi grassi vegetali, e al pH neutro garantisce alla pelle sensibile e fragile una deterzione particolarmente efficace e delicata.

Arricchito con un'alta concentrazione di glicerina e con idrossietilcellulosa, idrata e protegge la pelle lasciando un piacevole e sottile film protettivo dopo il risciacquo.

→ LA PELLE È PIACEVOLMENTE DETERSA E PROTETTA

## ATTIVI PRINCIPALI

OLI VEGETALI SAPONIFICATI

## AZIONE

Tensioattivi naturali ottenuti dalla frazione più pregiata di acidi grassi vegetali e arricchiti con glicina, aminoacido costituente del collagene

GLICERINA

Emolliente e idratante

IDROSSIETILCELLULOSA

Dona consistenza alla texture e crea un sottile film protettivo sulla pelle

CONDIZIONANTE

Sostanza filmogena con azione protettiva

## TEXTURE

- Gel doccia dalla texture corposa e filmogena e dal profumo dolce e delicato "di pulito".
- Forma una schiuma molto densa, ricca e consistente e lascia sulla pelle una piacevole sensazione di protezione.

## MODO D'USO

Applicare quotidianamente sulla pelle bagnata, massaggiare delicatamente e sciacquare. Asciugare tamponando delicatamente.

## PAROLE CHIAVE

- FORMULA TRADIZIONALE
- PIACEVOLE FILM PROTETTIVO
- pH NEUTRO

## FORMULA

AQUA, GLYCERIN, POTASSIUM COCOYL GLYCINATE, POTASSIUM COCOATE, PENTYLENE GLYCOL, CITRIC ACID, DISODIUM EDTA, DISODIUM PHOSPHATE, HYDROXYETHYLCELLULOSE, PARFUM, PHENOXYETHANOL, POLYQUATERNIUM-10, POLYSORBATE 60, SODIUM HYDROXIDE, SODIUM PHOSPHATE.

\* In grassetto sono evidenziati gli attivi.



Flacone da 300ml  
in plastica 100% riciclata  
e riciclabile

## PRODOTTO IDEALE PER

- **PELLE SENSIBILE PARTICOLARMENTE FRAGILE, ANCHE DELL'ANZIANO**
- **CHI AMA LA DETERSIONE TRADIZIONALE DEL SAPONE DI MARSIGLIA**
- **CHI CERCA UNA DETERSIONE PARTICOLARMENTE EFFICACE E RISPETTOSA DELLA PELLE FRAGILE**



Delicatezza e dermoaffinità

Potere lavante

Intensità profumo

- ✓ TESTATO DERMATOLOGICAMENTE SU PELLI SENSIBILI
- ✓ FORMULATO PER RIDURRE I RISCHI DI ALLERGIE
- ✓ NICKEL E PARABENI < 0,0001% (1 PPM)



RICERCA  
COLLABORAZIONE  
FIDUCIA

# BAGNODOCCIA NUTRIENTE

**Dermodetergente ideale per la detersione quotidiana di tutto il corpo. Combina la delicatezza e l'efficacia dei detergenti di origine zuccherina e degli attivi idratanti e protettivi alla piacevolezza di utilizzo data dalla texture e dal profumo dolce, avvolgente e nutriente.**

Arricchito con le proteine del latte e il miele per idratare, proteggere e lenire la pelle così da restituirle un aspetto morbido e vellutato.

I tensioattivi derivati da zuccheri sono dotati di un'ottima dermocompatibilità, garantiscono una detersione per contrasto efficace e delicata senza aggredire la cute.

→ **LA PELLE È PIACEVOLMENTE DETERSA, NUTRITA, MORBIDA E PROFUMATA**

## ATTIVI PRINCIPALI

**PROTEINE DEL LATTE**

## AZIONE

Proteggono, leniscono, idratano

**MIELE**

Nutre e lenisce

**DETERGENTI GLUCOSIDICI**

Tensioattivi di origine zuccherina che permettono una detergenza efficace e delicata, nel pieno rispetto della pelle

## TEXTURE

- Emulsione detergente cremosa dal profumo dolce ed avvolgente.
- Forma una schiuma leggera, soffice e abbondante che deterge senza alterare il film idrolipidico cutaneo.

## MODO D'USO

Applicare quotidianamente sulla pelle bagnata, massaggiare delicatamente e sciacquare. Ideale anche per l'utilizzo nella vasca da bagno.

## PAROLE CHIAVE

- DUPLICE UTILIZZO: BAGNO E DOCCIA
- ATTIVI NUTRIENTI E PROTETTIVI
- PROFUMO DOLCE E AVVOLGENTE

## FORMULA

AQUA, SODIUM LAURETH SULFATE, SODIUM CHLORIDE, SODIUM LAUROYL SARCOSINATE, LAURYL GLUCOSIDE, PARFUM, **MEL EXTRACT, COCO-GLUCOSIDE, HYDROLYZED WHEAT PROTEIN, GLYCERIN, LACTIS PROTEINUM**, CITRIC ACID, COCAMIDOPROPYL BETAINE, DISODIUM EDTA, ETHYLHEXYLGLYCERIN, GLYCOL DISTEARATE, HYDROXYPROPYL GUAR HYDROXYPROPYLTRIMONIUM CHLORIDE, PHENOXYETHANOL, POTASSIUM SORBATE, SODIUM BENZOATE, SORBIC ACID, ALPHA-ISOMETHYL IONONE, BENZYL SALICYLATE, COUMARIN, HEXYL CINNAMAL.

\* In grassetto sono evidenziati gli attivi.



Flacone da 400ml  
in plastica 100% riciclata  
e riciclabile

## PRODOTTO IDEALE PER

- **CHI AMA LA DETERSIONE PROFUMATA**
- **UTILIZZO NELLA VASCA DA BAGNO**
- **PELLE SECCA**



Delicatezza e dermoaffinità

Potere lavante

Intensità profumo

- ✓ TESTATO DERMATOLOGICAMENTE SU PELLI SENSIBILI
- ✓ NICKEL E PARABENI < 0,0001% (1 PPM)





RICERCA  
COLLABORAZIONE  
FIDUCIA

# DOCCIA SHAMPOO SPORT

Gel doccia dal profumo fresco e piacevole ideale per la detersione di corpo e capelli. Grazie alla sua azione purificante e antimicrobica è il prodotto ideale per chi frequenta ambienti sportivi caldo-umidi come piscine e palestre, dopo lo sport o le giornate particolarmente attive.

I Semi di Pompelmo uniti agli agenti antimicrobici e antifungini hanno un'azione bioselettiva e riequilibrante sulla flora batterica, aiutano a ridurre la possibilità di comparsa di microrganismi nocivi e proteggono la pelle dagli agenti esterni.

Grazie ai detergenti di origine zuccherina garantisce una detersione accurata senza alterare il film idrolipidico cutaneo ed è adatto anche per un uso frequente.

→ LA PELLE È PIACEVOLMENTE DETERSA, PURIFICATA, FRESCA E PROTETTA

## ATTIVI PRINCIPALI

SEMI DI POMPELMO

## AZIONE

Azione purificante e antimicrobica

PIROCTONE OLAMINA E UNDECILENOIL GLICINA

Antimicrobici e antifungini

DETERGENTI GLUCOSIDICI

Tensioattivi di origine zuccherina che permettono una detergenza efficace e delicata, nel pieno rispetto della pelle

CONDIZIONANTI

Sostanze filmogene con azione protettiva

## TEXTURE

- Gel doccia dal profumo agrumato che dona un'immediata sensazione di freschezza.
- Forma una schiuma morbida, leggera e abbondante che deterge senza alterare il film idrolipidico cutaneo.

## MODO D'USO

Applicare un'adeguata quantità di prodotto sul corpo e sui capelli, risciacquare con abbondante acqua.

## PAROLE CHIAVE

- DUPLICE UTILIZZO: CORPO E CAPELLI
- ATTIVI ANTIMICROBICI E PURIFICANTI
- PROFUMO FRESCO AGRUMATO

## FORMULA

AQUA, SODIUM LAURETH SULFATE, SODIUM COCOAMPHOACETATE, PARFUM, **SODIUM LAURYL GLUCOSE CARBOXYLATE**, COCAMIDE MIPA, **PIROCTONE OLAMINE**, **UNDECYLENOYL GLYCINE**, **CITRUS PARADISI SEED EXTRACT**, CITRIC ACID, GLYCERIN, **LAURYL GLUCOSIDE**, **PEG-120 METHYL GLUCOSE TRIOLEATE**, IMIDAZOLIDINYL UREA, **POLYQUATERNIUM-10**, PHENOXYETHANOL, **SILICONE QUATERNIUM-8**, DISODIUM EDTA, LIMONENE, LINALOOL, SODIUM CITRATE, SORBIC ACID, PROPYLENE GLYCOL, SODIUM CHLORIDE.

\* In grassetto sono evidenziati gli attivi.



Flacone da 300ml  
in plastica 100% riciclata  
e riciclabile

## PRODOTTO IDEALE PER

- **SPORT, AMBIENTI CALDO-UMIDI E AFFOLLATI COME PALESTRE E PISCINE**
- **GIORNATE ATTIVE**
- **UOMO**



Delicatezza e dermoaffinità

Potere lavante

Intensità profumo

- ✓ TESTATO DERMATOLOGICAMENTE SU PELLI SENSIBILI
- ✓ NICKEL E PARABENI < 0,0001% (1 PPM)



RICERCA  
COLLABORAZIONE  
FIDUCIA

# DETERGENTE DELICATO

**Delicato gel detergente formulato a pH fisiologico per preservare inalterata la prima difesa della pelle. Ideale per la detersione quotidiana delle pelli particolarmente sensibili e fragili.**

Grazie all'estratto di Calendula protettivo e lenitivo, agli agenti emollienti e alla glicerina, idrata e protegge le pelli più sensibili ed è indicato anche per le pelli secche e le parti del corpo più delicate (zone intime).

I tensioattivi derivati da zuccheri sono dotati di un'ottima dermocompatibilità, garantiscono una detersione per contrasto efficace e delicata senza aggredire la cute.

→ **LA PELLE È PIACEVOLMENTE DETERSA, PROTETTA E LENITA**

## ATTIVI PRINCIPALI

ATTIVI PRINCIPALI	AZIONE
ESTRATTO DI CALENDULA	Protegge, idrata, lenisce
GLICERINA 5%	Emolliente e idratante
DETERGENTI GLUCOSIDICI	Tensioattivi di origine zuccherina che permettono una detergenza efficace e delicata, nel pieno rispetto della pelle
OLI EMOLLIENTI (BIOLIPIDI)	Proteggono e nutrono la pelle
CONDIZIONANTE	Sostanza filmogena con azione protettiva

## TEXTURE

- Gel doccia dal profumo delicato e fiorito.
- Forma una schiuma morbida, cremosa e delicata che deterge senza alterare il film idrolipidico cutaneo.

## MODO D'USO

Applicare quotidianamente sulla pelle bagnata, massaggiare delicatamente e sciacquare. Asciugare tamponando delicatamente.

## PAROLE CHIAVE

- DETERSIONE ULTRA DELICATA
- ATTIVI EMOLLIENTI E LENITIVI
- IDEALE PER LA PELLE SENSIBILE

## FORMULA

AQUA, GLYCERIN, **SODIUM COCOAMPHOACETATE**, **SODIUM MYRETH SULFATE**, **DECYL GLUCOSIDE**, CITRIC ACID, **CALENDULA OFFICINALIS FLOWER EXTRACT**, **GLYCERYL OLEATE**, **PEG-120 METHYL GLUCOSE TRIOLEATE**, DISODIUM EDTA, **POLYQUATERNIUM-10**, PARFUM, POTASSIUM SORBATE, PROPANEDIOL, PROPYLENE GLYCOL, SODIUM BENZOATE, SODIUM CHLORIDE, SODIUM METHYLPARABEN, XANTHAN GUM.

\* In grassetto sono evidenziati gli attivi.



Flacone da 400ml  
in plastica 100% riciclata  
e riciclabile

## PRODOTTO IDEALE PER

- **PELLE PARTICOLARMENTE SENSIBILE E FRAGILE**
- **PELLE SECCA**
- **IGIENE QUOTIDIANA DI TUTTA LA FAMIGLIA**



Delicatezza e dermoaffinità

Potere lavante

Intensità profumo

- ✓ TESTATO DERMATOLOGICAMENTE SU PELLI SENSIBILI
- ✓ FORMULATO PER RIDURRE I RISCHI DI ALLERGIE
- ✓ NICKEL < 0,0001% (1 PPM)



RICERCA  
COLLABORAZIONE  
FIDUCIA

# FISIODETERGENTE NON SAPONE

Emulsione detergente studiata per la pulizia quotidiana di tutto il corpo, anche di viso e mani. Indicato per ogni tipo di pelle, anche quella sensibile di bambini e anziani.

I tensioattivi derivati da zuccheri sono dotati di un'ottima dermocompatibilità, garantiscono una detergenza per contrasto efficace e delicata senza aggredire la cute.

Arricchito con glicerina e oli emollienti per idratare e proteggere la pelle.

→ LA PELLE È PIACEVOLMENTE DETERSA, IDRATATA E PROTETTA

## ATTIVI PRINCIPALI

DETERGENTI GLUCOSIDICI

## AZIONE

Tensioattivi di origine zuccherina che permettono una detergenza efficace e delicata, nel pieno rispetto della pelle

GLICERINA 5%

Emolliente e idratante

OLI EMOLLIENTI (BIOLIPIDI)

Proteggono e nutrono la pelle

CONDIZIONANTE

Sostanza filmogena con azione protettiva

SERICINA (PROTEINA DELLA SETA)

Idrata e protegge

## TEXTURE

- Emulsione detergente cremosa dal profumo neutro e delicato (senza allergeni).
- Forma una schiuma cremosa, delicata e piacevole che deterge senza alterare il film idrolipidico cutaneo.

## MODO D'USO

Applicare quotidianamente sulla pelle bagnata, massaggiare delicatamente e sciacquare. Asciugare tamponando delicatamente.

## PAROLE CHIAVE

- TRIPLICE AZIONE: VISO, MANI E CORPO
- ATTIVI EMOLLIENTI E IDRATANTI
- PRATICO FLACONE CON DOSATORE

## FORMULA

AQUA, SODIUM COCOAMPHOACETATE, GLYCERIN, SODIUM MYRETH SULFATE, **DECYL GLUCOSIDE**, CITRIC ACID, SODIUM CHLORIDE, **COCO GLUCOSIDE**, **HYDROLYZED SERICIN**, HYDROXYETHYLCELLULOSE, PARFUM, PEG-120 METHYL GLUCOSE TRIOLEATE, **POLYQUATERNIUM-10**, POTASSIUM SORBATE, PROPYLENE GLYCOL, DISODIUM PHOSPHATE, POLYSORBATE 60, SODIUM PHOSPHATE, ETHYLHEXYLGLYCERIN, PHENOXYETHANOL, SODIUM BENZOATE, IMIDAZOLIDINYL UREA, DISODIUM EDTA, STYRENE/ACRYLATES COPOLYMER.

\* In grassetto sono evidenziati gli attivi.



Flacone con dosatore da 400ml in plastica 100% riciclata e riciclabile

## PRODOTTO IDEALE PER

- PELLE SENSIBILE, ANCHE DI BAMBINI E ANZIANI
- LAVAGGI FREQUENTI DELLE MANI
- IGIENE QUOTIDIANA DI TUTTA LA FAMIGLIA



Delicatezza e dermoaffinità

Potere lavante

Intensità profumo

- ✓ TESTATO DERMATOLOGICAMENTE SU PELLI SENSIBILI
- ✓ FORMULATO PER RIDURRE I RISCHI DI ALLERGIE
- ✓ NICKEL E PARABENI < 0,0001% (1 PPM)

# Detergente intimo attivo pH 4.5

## FERMENTI LATTICI BIOLISATI

PURIFICANTE  
E ANTIODORE

Detergente intimo indicato per l'igiene intima, in particolare nelle situazioni a rischio di infezione, durante il ciclo mestruale e in gravidanza.

### INDICAZIONI E USO

- Detergente intimo formulato con un complesso di attivi che **inibisce e contrasta alcune specie di batteri potenzialmente nocivi** favorendo la crescita dei batteri buoni già presenti sulla pelle delle mucose esterne.
- Formulato a **pH 4.5** con una miscela di **tensioattivi delicati ad alta tollerabilità** che detergono la pelle per affinità, senza aggredirla.
- Gli attivi antimicrobici selezionati Biolisati di Fermenti lattici (da *Lactococcus SPP*) ricchi in bioelementi, l'Alfa-glucano ed i derivati dell'Acido undecilenico hanno **un'azione bioselettiva sulla flora batterica e un'attività rigenerante** della vitalità delle cellule epidermiche e delle mucose.
- Arricchiscono la formula gli attivi naturali (Estratti di salvia e di timo) ad **azione purificante e antiodore**.
- Indicato per l'igiene intima, in particolare **nelle situazioni a rischio di infezione** (piscine, palestre, ...), **durante il ciclo mestruale, in gravidanza, come coadiuvante cosmetico dei trattamenti antimicotici** oppure quando si presenti la necessità di un effetto purificante e antiodore.
- Profumo fresco e aromatico.
- **Senza tensioattivi solfati (SLS e SLES).**
- *Applicare con acqua sull'area interessata come un normale detergente, da una a due volte al giorno, risciacquando bene.*

### PRINCIPI ATTIVI

PRINCIPI ATTIVI	AZIONE
Biolisati di fermenti lattici	Idratanti, nutritivi, rivitalizzanti dell'epidermide
Estratti di salvia e timo	Purificanti, antiodore, antimicrobici
Acido undecilenico e Gliceril undecilenato	Antiodore, antimicrobici
Alfa-glucano (glucopolisaccaridi)	Protettivo e riequilibrante della flora batterica benefica (azione prebiotica)
Detergenti delicati da zucchero GHA	Formano una schiuma cremosa e non aggressiva che rispetta il film idrolipidico

### FOCUS

#### • Biolisati di fermenti lattici

I biolisati sono un complesso stabile costituito da aminoacidi, acido lattico, sali minerali di calcio, magnesio e potassio, oligoelementi e zuccheri ottenuti da microrganismi derivati dal latte (*Lactococcus lactis*) con proprietà **idratanti, nutritivi e rivitalizzanti** dell'epidermide. L'associazione con l'acido undecilenico e con il suo derivato, attivi antimicrobici con azione specifica su batteri e funghi, consente di svolgere un'**azione bioprotettiva completa, aiutando a mantenere e a ristabilire il fisiologico equilibrio e le proprietà di difesa delle zone intime.**



Flacone con dispenser da 250ml 8 029408 010468

### FORMULA (ingredienti)\*

AAQUA, GLYCERIN, SODIUM MYRETH SULFATE, COCAMIDOPROPYL BETAINE, **ALPHA-GLUCAN OLIGOSACCHARIDE**, **SALVIA OFFICINALIS LEAF EXTRACT**, **THYMUS VULGARIS EXTRACT**, **LACTOCOCCUS FERMENT EXTRACT**, **GLYCERYL UNDECYLENATE**, C12-13 ALKYL LACTATE, DISODIUM COCO-GLUCOSIDE CITRATE, DISODIUM COCO-GLUCOSIDE SULFOSUCCINATE, SODIUM COCOYL GLUTAMATE, LACTIC ACID, ETHYLHEXYLGLYCERIN, GLUCOSE, BUTYLENE GLYCOL, HYDROXYPROPYL GUAR HYDROXYPROPYLTRIMONIUM CHLORIDE, CITRIC ACID, UREA, DISODIUM EDTA, PARFUM, PEG-55 PROPYLENE GLYCOL OLEATE, PROPANEDIOL, PROPYLENE GLYCOL, UNDECYLENIC ACID, PHENOXYETHANOL, POTASSIUM SORBATE, SODIUM BENZOATE, SODIUM CHLORIDE.

\* In grassetto sono evidenziati i principi attivi, in corsivo sono evidenziati i conservanti

#### Paraben tested\*\*

Sviluppato in collaborazione con Istituti Universitari

Testato dermatologicamente su pelli sensibili

Nickel < 0,0001% (1ppm)

Glutine < 0,0005% (5ppm)

\*\*Parabeni < 0,0001% (1ppm)

# Detergente intimo attivo pH 4.5

## FERMENTI LATTICI BIOLISATI

PURIFICANTE  
E ANTIODORE

### PROVE DI EFFICACIA

#### TEST IN VITRO.

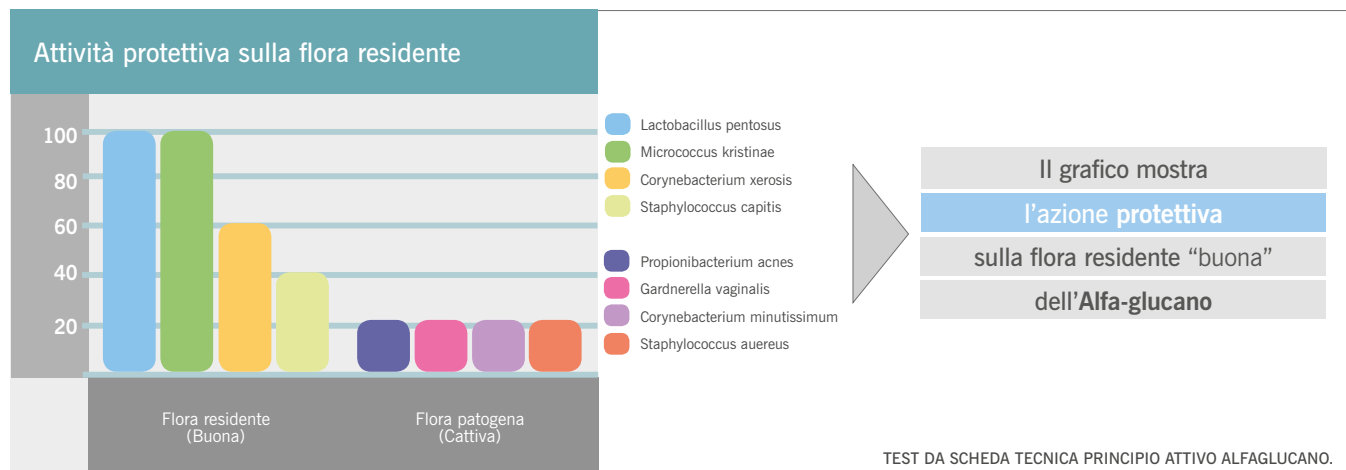

### QUANDO CONSIGLIARLO

- Igiene quotidiana di **donne e uomini** che desiderano un **detergente purificante antiodore con attivi antimicrobici**.
- Igiene quotidiana di donne e uomini **in situazioni a rischio di infezione** (piscine, palestre, ...).
- Ideale **durante il ciclo mestruale**.
- Igiene quotidiana di donne in **gravidanza**.
- Ideale **come coadiuvante cosmetico dei trattamenti antimicotici**.
- In caso di **fastidi intimi ricorrenti**.

### SINERGIA D'AZIONE

- **Detergente intimo fisiologico pH 5.5 LICENE e CALENDULA** da alternare per l'igiene quotidiana
- **Tutti i detergenti corpo**

## 3 PUNTI DI FORZA DEL PRODOTTO

- 1 Azione **purificante e antiodore**.
- 2 Sistema detergente delicato a **pH 4.5**.
- 3 Efficace in tutte le **situazioni a rischio di infezione**, durante il **ciclo mestruale** ed in **gravidanza**.

# Detergente intimo fisiologico pH 5.5

## LICHENE e CALENDULA

IGIENE  
QUOTIDIANA

IGIENE FISIOLGICA | Detergenti intimi

Detergente delicato indicato per l'igiene intima quotidiana dell'uomo e della donna di tutte le età.

### INDICAZIONI E USO

- Detergente intimo **delicato e fresco, ad azione protettiva**, formulato a **pH 5.5** per rispettare e mantenere il pH fisiologico delle zone intime.
- Formulato con una miscela di **tensioattivi delicati ad alta tollerabilità** che detergono la pelle per affinità, con la massima dolcezza, senza aggredirla.
- Contiene Estratto di calendula, ottimo lenitivo ed emolliente per la pelle delicata e arrossata, in grado di garantire un'**azione protettiva da secchezza e agenti esterni**.
- Grazie agli attivi naturali (Estratto di lichene e di salvia) esercita sulle mucose un'**azione idratante e purificante**.
- Indicato per l'**igiene intima quotidiana di donne e uomini di qualsiasi età**.
- Profumo fiorito e leggero.
- **Senza tensioattivi solfati (SLS e SLES)**.
- *Applicare con acqua sull'area interessata come un normale detergente, da una a due volte al giorno, risciacquando bene.*

### PRINCIPI ATTIVI

PRINCIPI ATTIVI	AZIONE
Estratto di lichene	Idratante, antibatterico
Estratto di calendula	Protettivo, lenitivo
Estratto di salvia	Purificante, antiodore, antimicrobico
Xilitolo	Umettante e idratante
Detergenti delicati da zuccheri GHA	Formano una schiuma cremosa e non aggressiva che rispetta il film idrolipidico

### FOCUS

#### • Estratto di lichene

La *Cetraria islandica* è una specie di lichene tipico delle aree montane nato dalla simbiosi di un'alga e di un fungo ed è ricco in polisaccaridi, acido usnico, lichenina e cetrarina (acido cetrarico). L'acido usnico ha un'attività battericida mentre la lichenina produce mucillaggini emollienti e protettive per le mucose. Per le sue **spiccate attività antisettiche, emollienti e purificanti** viene utilizzato in campo cosmetico per assicurare un'azione antimicrobica, deodorante e purificante.

#### • Estratto di calendula

La *Calendula officinalis* è una pianta erbacea annuale. L'estratto vegetale ha un'**azione lenitiva e idratante** ed è indicato per **lenire gli arrossamenti, le screpolature e la secchezza cutanea causati da agenti esterni**. Utile inoltre per **promuovere la guarigione delle irritazioni localizzate**. I principi attivi della droga, come i flavonoidi e le saponine, esercitano un significativo effetto lenitivo sulla cute sensibile ed arrossata e conferiscono alla Calendula attività antisettica, cicatrizzante ed emolliente.



Flacone con dispenser da 250ml



### FORMULA (ingredienti)\*

AQUA, SODIUM MYRETH SULFATE, COCAMIDOPROPYL BETAINE, SODIUM CHLORIDE, GLYCERIN, XYLITOL, **CETRARIA ISLANDICA EXTRACT, SALVIA OFFICINALIS LEAF EXTRACT, CALENDULA OFFICINALIS EXTRACT, GLYCERYL UNDECYLENATE**, DISODIUM COCOGLUCOSIDE CITRATE, DISODIUM COCOGLUCOSIDE SULFOSUCCINATE, BUTYLENE GLYCOL, C12-13 ALKYL LACTATE, DISODIUM EDTA, CITRIC ACID, ETHYLHEXYLGLYCERIN, HYDROXYPROPYL GUAR HYDROXYPROPYLTRIMONIUM CHLORIDE, PARFUM, PEG-120 METHYL GLUCOSE TRIOLEATE, *PHENOXYETHANOL*, *POTASSIUM SORBATE*, PROPYLENE GLYCOL, *SODIUM BENZOATE*, SODIUM HYDROXIDE, SORBITOL, *UNDECYLENIC ACID*.

\* In grassetto sono evidenziati i principi attivi, in corsivo sono evidenziati i conservanti

#### Paraben tested\*\*

Formulato per ridurre i rischi di allergie

Sviluppato in collaborazione con Istituti Universitari

Testato dermatologicamente su pelli sensibili

Nickel < 0,0001% (1ppm)

Glutine < 0,0005% (5ppm)

\*\*Parabeni < 0,0001% (1ppm)

# Detergente intimo fisiologico pH 5.5

## LICHENE e CALENDULA

IGIENE  
QUOTIDIANA

### PROVE DI EFFICACIA

TEST IN VITRO PREDITTIVO DELLA TOLLERABILITÀ (ZEIN TEST).

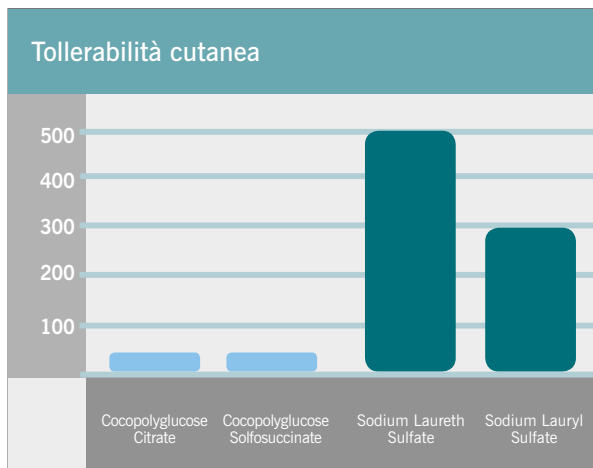

Il grafico dimostra  
la sicurezza cutanea  
dei tensioattivi a base zuccherina

TEST DA SCHEDA TECNICA DEI DETERGENTI GHA (GLUCOIDROSSIACIDI).

### QUANDO CONSIGLIARLO

- Igiene quotidiana di **donne e uomini** di tutte le età.
- Igiene quotidiana di ragazzi/e di **giovane età/in pubertà**.

### SINERGIA D'AZIONE

- **Detergente intimo attivo pH 4.5 FERMENTI LATTICI BIOLISATI** per le situazioni a rischio di infezione (ciclo mestruale, palestre, piscine, ...)
- **Tutti i detergenti corpo**

## 3 PUNTI DI FORZA DEL PRODOTTO



- 1 Azione **idratante e protettiva**.
- 2 Sistema detergente delicato a **pH 5.5**.
- 3 Efficace per l'**igiene quotidiana** di donne e uomini di tutte le età.

# Detergente intimo lenitivo pH 6.5

## MALVA e BISABOLOLO

DELICATO  
E PROTETTIVO

Detergente intimo lenitivo indicato per l'igiene quotidiana della donna in menopausa e/o in caso di uso di terapie ormonali o contraccettivi orali.

### INDICAZIONI E USO

- Detergente intimo **lenitivo e delicato**, formulato a **pH 6.5** per rispettare e mantenere il pH fisiologico proprio della donna in menopausa. Allevia fastidi intimi quali **secchezza, irritazioni, prurito ed arrossamenti**.
- Formulato con una miscela di **tensioattivi molto delicati ad alta tollerabilità** per donare **sollievo dalla secchezza intima** tipica della menopausa e detergere la pelle per affinità, senza aggredirla.
- Grazie agli attivi naturali (Estratto di malva, Bisabololo ed Estratto di calendula) è in grado di esercitare un'**azione lenitiva, idratante e protettiva**.
- Gli attivi antimicrobici (Piroctone olamina e Cimenolo) hanno un'**azione bioselettiva riequilibrante sulla flora batterica** e aiutano a **contrastare la formazione del cattivo odore**.
- Indicato per l'**igiene intima quotidiana in menopausa**, in caso di **terapie ormonali** o uso di **contraccettivi orali**.
- Profumo fiorito e delicato.
- **Senza tensioattivi solfati (SLS e SLES)**.
- *Applicare con acqua sull'area interessata come un normale detergente, da una a due volte al giorno, risciacquando bene.*

### PRINCIPI ATTIVI

PRINCIPI ATTIVI	AZIONE
Estratto di malva	Idratante, lenitivo
Bisabololo	Lenitivo, calmante
Estratto di calendula	Protettivo, lenitivo
Piroctone olamina	Antimicrobico, antifungino
Cimenolo	Antibatterico, antifungino
Detergenti delicati da zucchero GHA	Formano una schiuma cremosa e non aggressiva che rispetta il film idrolipidico

### FOCUS

#### • Estratto di malva

L'estratto di malva si ottiene dalle foglie della *Malva sylvestris* ed è ricco in mucillagini, sostanze caratterizzate da un riconosciuto **effetto idratante e lenitivo** a livello di cute e mucose. In acqua le mucillagini sono in grado di **assorbire notevoli quantità di acqua** formando idrocolloidi che creano un film sottile sulla cute, capace di cedere acqua allo strato corneo donando alla pelle elasticità ed idratazione. Inoltre la Malva presenta **proprietà emollienti e disarrossanti cutanee** che la rendono ideale per le **pelli secche, delicate e facili all'arrossamento**.

#### • Bisabololo

Alcool sesquiterpenico ottenuto dalla distillazione dell'olio naturale da *Vanillosmopsis Erythropappa*. Le sue proprietà lenitive, battericide ed antimicotiche sono attribuite esclusivamente all'isomero levogiro contenuto come minimo al 95% nell'alfa bisabololo naturale (quello di origine sintetica contiene non più dell'85% della miscela racemica). Ha un'**azione lenitiva e calmante contro irritazioni ed arrossamenti** e presenta una **migliore stabilità e compatibilità con la pelle** rispetto al bisabololo di origine sintetica.



Flacone con dispenser da 250ml



### FORMULA (ingredienti)\*

AQUA, SODIUM COCOAMPHOACETATE, GLYCERIN, LAURYL GLUCOSIDE, **CALENDULA OFFICINALIS EXTRACT**, **MALVA SYLVESTRIS EXTRACT**, **BISABOLOL**, **ETHYLHEXYLGLYCERIN**, SODIUM COCOYL GLUTAMATE, SODIUM LAURYL GLUCOSE CARBOXYLATE, PROPYLENE GLYCOL, SORBITOL, BUTYLENE GLYCOL, CITRIC ACID, *O-CYMEN-5-OL*, PARFUM, PEG-55 PROPYLENE GLYCOL OLEATE, *PHENOXYETHANOL*, *PIROCTONE OLAMINE*, SODIUM CHLORIDE, TRISODIUM ETHYLENEDIAMINE DISUCCINATE.

\* In grassetto sono evidenziati i principi attivi, in corsivo sono evidenziati i conservanti

#### Paraben tested\*\*

Formulato per ridurre i rischi di allergie

Sviluppato in collaborazione con Istituti Universitari

Testato dermatologicamente su pelli sensibili

Nickel < 0,0001% (1ppm)

Glutine < 0,0005% (5ppm)

\*\*Parabeni < 0,0001% (1ppm)



# Detergente intimo lenitivo pH 6.5

## MALVA e BISABOLOLO

DELICATO  
E PROTETTIVO

### PROVE DI EFFICACIA

TEST DI VALUTAZIONE SOGGETTIVA EFFETTUATO SU 20 VOLONTARIE PER DUE SETTIMANE DI TRATTAMENTO.

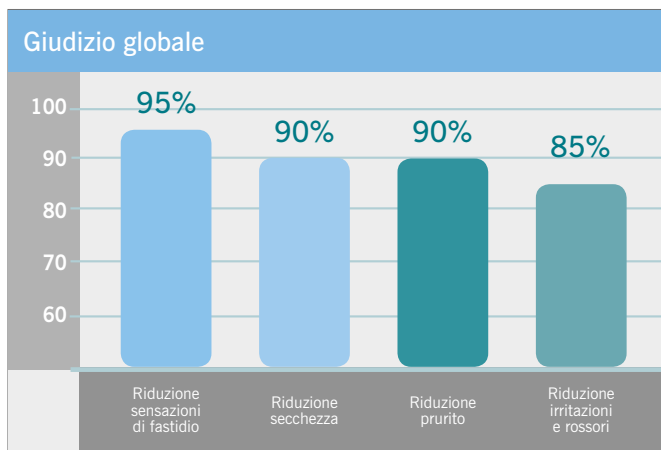

20 volontarie in menopausa hanno utilizzato il detergente intimo lenitivo per l'igiene intima quotidiana per due settimane.

Il 100% delle consumatrici

giudica il prodotto

efficace, delicato e piacevole

TEST DI VALUTAZIONE SOGGETTIVA PRESSO ISPE  
(INSTITUTE OF SKIN AND PRODUCT EVALUATION)  ISPE  
Institute of Skin and Product Evaluation

### QUANDO CONSIGLIARLO

- Igiene quotidiana di **donne in menopausa**.
- Igiene quotidiana di donne in **terapie ormonali** o che usano **contraccettivi orali**.
- In caso di **secchezza, prurito, irritazioni e arrossamenti** a livello intimo.

### SINERGIA D'AZIONE

- **Detergente delicato CALENDULA** e **Fisiodetergente non sapone ZUCCHERI ATTIVI** per una detersione delicata di tutto il corpo
- **Detergente intimo fisiologico pH 5.5 LICHENE e CALENDULA** da alternare per l'igiene quotidiana

## 3 PUNTI DI FORZA DEL PRODOTTO

- 1 **Azione protettiva e lenitiva** nei casi di **secchezza, irritazioni, prurito ed arrossamenti**.
- 2 Sistema detergente delicato a **pH 6.5**.
- 3 Efficace in **menopausa**.

# LINEA GESTI PROFUMATI



RICERCA  
COLLABORAZIONE  
FIDUCIA



RICERCA  
COLLABORAZIONE  
FIDUCIA

# DOCCIA SHAMPOO

## TROPICAL, GREEN, BOUQUET, VITAMIN

Gel doccia freschi e delicati, dalle selezionate fragranze, per detergere in un solo gesto corpo e capelli, lasciando sulla pelle una piacevole profumazione.

Doccia shampoo formulati con un sistema bilanciato di diversi detergenti per offrire un'efficace detersione e un delicato rispetto di pelle e capelli.

Sono arricchiti con Pantenolo e Vitamina E per apportare idratazione sotto la doccia e con una miscela selezionata di Estratti Naturali di Fiori e Frutti dalle note proprietà idratanti e antiossidanti che rivitalizzano la pelle e la lasciano morbida e luminosa.

Le diverse profumazioni evocano la freschezza e la delicatezza della natura e regalano un momento di piacevolezza e benessere rigenerante durante la detersione quotidiana.

→ LA PELLE RISULTA DETERSA, RIVITALIZZATA E PIACEVOLMENTE PROFUMATA

### ATTIVI PRINCIPALI

### AZIONE

<b>DETERGENTI DA ZUCCHERI</b>	Detergenti delicati e eudermici
<b>MIX DI ESTRATTI NATURALI</b>	Miscela di estratti di fiori e frutti di mirtillo, canna da zucchero, acero, arancio e limone ricchi di attivi con azione idratante e rivitalizzante
<b>PANTENOLO E VITAMINA E</b>	Idratano e proteggono
<b>NIACINAMIDE (VITAMINA B3)</b>	Rinforza e protegge

### TEXTURE

· Gel doccia dalla texture morbida che forma una schiuma generosa e soffice.

### PROFUMO

TROPICAL	GREEN	BOUQUET	VITAMIN
Aroma fruttato e fiorito con al centro un mix di frutta esotica dalle sfumature acquatiche (anguria, goji, lampone) e il fiore di ibisco che regalano un'atmosfera rilassante.	Aroma acquatico e verde in cui le note zuccherine del fico d'India incontrano le fragranze fresche del the verde, linfa di cactus e rabarbaro per un tuffo di freschezza rivitalizzante.	Aroma fiorito e muschiato dove le note avvolgenti dei fiori di gelsomino, violetta e fiori d'arancio incontrano il profumo della fava tonka e rendono la doccia un momento di coccola quotidiano.	Aroma agrumato e speziato dalle note frizzanti di arancia e kumquat che si accompagnano alla fragranza speciale di zafferano e fiori di tiarè per una sensazione energizzante.

### MODO D'USO

Applicare il prodotto su corpo e capelli precedentemente bagnati, massaggiare e quindi risciacquare.

### PAROLE CHIAVE

- DETERSIONE PROFUMATA
- USO CORPO E CAPELLI
- PRATICITÀ IN CASA E FUORI CASA

### FORMULE

TROPICAL	GREEN	BOUQUET	VITAMIN
AQUA, SODIUM LAURETH SULFATE, DECYL GLUCOSIDE, COCAMIDOPROPYL BETAINE, SODIUM CHLORIDE, PARFUM, ACER SACCHARUM EXTRACT, CITRUS AURANTIUM DULCIS FRUIT EXTRACT, CITRUS LIMON FRUIT EXTRACT, COCO-GLUCOSIDE, NIACINAMIDE, PANTHENOL, SACCHARUM OFFICINARUM EXTRACT, TOCOPHERYL ACETATE, VACCINIUM MYRTILLUS FRUIT EXTRACT, CITRIC ACID, DISODIUM EDTA, GLYCERIN, GLYCERYL OLEATE, IMIDAZOLIDINYL UREA, LIMONENE, PEG-55 PROPYLENE GLYCOL OLEATE, PHENOXYETHANOL, POLYQUATERNIUM-10, POTASSIUM LACTATE, PROPYLENE GLYCOL, SILICONE QUATERNIUM-8, SODIUM HYDROXIDE.	AQUA, SODIUM LAURETH SULFATE, DECYL GLUCOSIDE, COCAMIDOPROPYL BETAINE, SODIUM CHLORIDE, PARFUM, ACER SACCHARUM EXTRACT, CITRUS AURANTIUM DULCIS FRUIT EXTRACT, CITRUS LIMON FRUIT EXTRACT, COCO-GLUCOSIDE, NIACINAMIDE, PANTHENOL, SACCHARUM OFFICINARUM EXTRACT, TOCOPHERYL ACETATE, VACCINIUM MYRTILLUS FRUIT EXTRACT, CITRIC ACID, DISODIUM EDTA, GLYCERIN, GLYCERYL OLEATE, HEXYL CINNAMAL, IMIDAZOLIDINYL UREA, LIMONENE, LINALOOL, PEG-55 PROPYLENE GLYCOL OLEATE, PHENOXYETHANOL, POLYQUATERNIUM-10, POTASSIUM LACTATE, PROPYLENE GLYCOL, SILICONE QUATERNIUM-8, SODIUM HYDROXIDE.	AQUA, SODIUM LAURETH SULFATE, DECYL GLUCOSIDE, COCAMIDOPROPYL BETAINE, SODIUM CHLORIDE, POTASSIUM LACTATE, PARFUM, ACER SACCHARUM EXTRACT, CITRUS AURANTIUM DULCIS FRUIT EXTRACT, CITRUS LIMON FRUIT EXTRACT, COCO-GLUCOSIDE, NIACINAMIDE, PANTHENOL, SACCHARUM OFFICINARUM EXTRACT, TOCOPHERYL ACETATE, VACCINIUM MYRTILLUS FRUIT EXTRACT, BENZYL SALICYLATE, CITRIC ACID, DISODIUM EDTA, GLYCERIN, GLYCERYL OLEATE, HEXYL CINNAMAL, IMIDAZOLIDINYL UREA, LINALOOL, PEG-55 PROPYLENE GLYCOL OLEATE, PHENOXYETHANOL, POLYQUATERNIUM-10, PROPYLENE GLYCOL, SILICONE QUATERNIUM-8, SODIUM HYDROXIDE.	AQUA, SODIUM LAURETH SULFATE, DECYL GLUCOSIDE, COCAMIDOPROPYL BETAINE, SODIUM CHLORIDE, PARFUM, ACER SACCHARUM EXTRACT, CITRUS AURANTIUM DULCIS FRUIT EXTRACT, CITRUS LIMON FRUIT EXTRACT, COCO-GLUCOSIDE, NIACINAMIDE, PANTHENOL, SACCHARUM OFFICINARUM EXTRACT, TOCOPHERYL ACETATE, VACCINIUM MYRTILLUS FRUIT EXTRACT, CITRIC ACID, DISODIUM EDTA, GLYCERIN, GLYCERYL OLEATE, IMIDAZOLIDINYL UREA, LIMONENE, PEG-55 PROPYLENE GLYCOL OLEATE, PHENOXYETHANOL, POLYQUATERNIUM-10, POTASSIUM LACTATE, PROPYLENE GLYCOL, SILICONE QUATERNIUM-8, SODIUM HYDROXIDE.

\* In grassetto sono evidenziati gli attivi.



Tubo 200ml  
in plastica 39% riciclata e  
completamente riciclabile

### PRODOTTO IDEALE PER

- CHI CERCA UN DETERGENTE PROFUMATO E PIACEVOLE
- DETERGERE CORPO E CAPELLI CON UN UNICO PRODOTTO
- IGIENE IN CASA E FUORI CASA (VIAGGIO, SPORT ECC.)



Delicatezza e dermoaffinità

Potere lavante

Intensità profumo

- ✓ TESTATO DERMATOLOGICAMENTE SU PELLI SENSIBILI
- ✓ NICKEL E PARABENI < 0,0001% (1 PPM)



RICERCA  
COLLABORAZIONE  
FIDUCIA

# CREMA CORPO NUTRIENTE FLORAL

Crema dalla texture nutriente e dall'avvolgente aroma fiorito per un momento di piacevolezza nell'idratazione quotidiana della pelle del corpo.

Crema corpo formulata per combinare un'idratazione prolungata ad una sensazione di morbidezza grazie alla texture e profumo avvolgenti.

Contiene Pantenolo e Vitamina E per garantire, anche nella stagione più fredda, idratazione ideale alla pelle del corpo per tutta la giornata e una miscela selezionata di Estratti Naturali di Fiori e Frutti dalle note proprietà idratanti e antiossidanti che rivitalizzano la pelle e la rendono morbida e luminosa.

La texture ricca, nutriente e di veloce assorbimento è accompagnata da un profumo fiorito delicato e rilassante che regala un momento di piacevolezza e benessere quotidiano.

→ LA PELLE RISULTA MORBIDA, NUTRITA, SETOSA E PIACEVOLMENTE PROFUMATA

## ATTIVI PRINCIPALI

## AZIONE

### MIX DI ESTRATTI NATURALI

Miscela di estratti di fiori e frutti di mirtillo, canna da zucchero, acero, arancio e limone ricchi di attivi con azione idratante e rivitalizzante

### PANTENOLO E VITAMINA E

Idratano e proteggono

### NIACINAMIDE (VITAMINA B3)

Rinforza e protegge

## TEXTURE

- Emulsione nutriente dalla texture piacevole, ricca, di rapido assorbimento.
- Avvolgente aroma fiorito al profumo di peonia, fiori d'arancio e vaniglia.

## MODO D'USO

Applicare quotidianamente sulla pelle del corpo, con un leggero massaggio fino a completo assorbimento.

## PAROLE CHIAVE

- PIACEVOLE PROFUMO FIORITO
- NUTRIENTE QUOTIDIANO
- TEXTURE MORBIDA E NUTRIENTE

## FORMULE

AQUA, CAPRYLIC/CAPRIC TRIGLYCERIDE, ISOHEXADECANE, GLYCERIN, GLYCERYL STEARATE, PENTAERYTHRITYL DISTEARATE, TAPIOCA STARCH, CETYL ALCOHOL, **PANTHENOL**, **ACER SACCHARUM EXTRACT**, **SACCHARUM OFFICINARUM EXTRACT**, **NIACINAMIDE**, **VACCINIUM MYRTILLUS FRUIT EXTRACT**, **CITRUS AURANTIUM DULCIS FRUIT EXTRACT**, **CITRUS LIMON FRUIT EXTRACT**, **TOCOPHERYL ACETATE**, DIMETHICONE, HYDROXYETHYL ACRYLATE/SODIUM ACRYLOYLDIMETHYL TAURATE COPOLYMER, HYDROXYPROPYL METHYLCELLULOSE, PARFUM, CITRIC ACID, PEG-75 STEARATE, AMMONIUM ACRYLOYLDIMETHYLTAURATE/VP COPOLYMER, CAPRYLYL GLYCOL, CETETH-20, PHENOXYETHANOL, PPG-15 STEARYL ETHER, BENZYL SALICYLATE, TETRASODIUM EDTA, GERANIOL, SODIUM DEHYDROACETATE, STEARETH-20, SODIUM HYDROXIDE, TOCOPHEROL, BHA, CITRONELLOL, BUTYLPHENYL METHYLPROPIONAL, TRIETHYL CITRATE, LIMONENE, LINALOOL.

\* In grassetto sono evidenziati gli attivi.



Vaso 250 ml

## PRODOTTO IDEALE PER

- CHI DESIDERA UNA CREMA CORPO PIACEVOLMENTE PROFUMATA
- NUTRIRE LA PELLE SENZA APPESSANTIRE
- IDRATAZIONE IDEALE IN TUTTI I PERIODI DELL'ANNO

- ✓ TESTATO DERMATOLOGICAMENTE SU PELLI SENSIBILI
- ✓ NICKEL E PARABENI < 0,0001% (1PPM)

# LINEA BABY



RICERCA  
COLLABORAZIONE  
FIDUCIA



RICERCA  
COLLABORAZIONE  
FIDUCIA

# LINEA BABY - CURA DELLA PELLE

## TALCO FLUIDO, CREMA E PASTA

Trattamenti dedicati alla cura della pelle delicata dei più piccoli, formulati per rispettare anche le pelli più sensibili. Con attivi lenitivi, idratanti e emollienti per proteggere e rispettare la cute fin dalla nascita.

### INDICAZIONI

- Al cuore delle formulazioni di tutta la linea Baby è stato scelto un **pool di attivi efficaci ed eudermici** ideali per garantire **idratazione, comfort e protezione** alla pelle delicata di bambini, adulti e anziani.
- L'olio di cotone è un estratto naturale derivato dai semi della pianta *Gossypium herbaceum*, noto per le sue **proprietà emollienti**. La sua composizione è particolarmente ricca di **acidi grassi omega 6 e Vitamina E**, essenziali per mantenere la pelle sana, protetta ed idratata. Gli omega 6 inoltre partecipano alla **sintesi delle ceramidi**, lipidi fondamentali per proteggere l'integrità della barriera cutanea. Questo olio è quindi ideale per apportare un **effetto lenitivo, nutriente e protettivo** alla pelle molto secca, irritata e sensibile.
- L'allantoina apporta un'efficace azione **lenitiva riducendo fastidio e rossore** tipici della cute irritata. Possiede anche una notevole attività **idratante** dovuta all'aumentata capacità dei corneociti di trattenere l'acqua.
- Il **pantenolo** (pro Vitamina B5) potenzia ulteriormente l'azione **idratante** dei prodotti. La sua capacità di legare molecole d'acqua mantiene lo strato corneo idratato, rafforza la barriera cutanea e protegge la pelle dalle aggressioni dell'ambiente esterno.
- Le texture morbide e soffici consentono una facile applicazione dei prodotti e idratano senza appesantire la pelle.

### INGREDIENTI ATTIVI DI LINEA

INGREDIENTI ATTIVI	AZIONE
OLIO DI COTONE	Nutriente, emolliente, protettivo
ALLANTOINA	Idratante, lenitivo, protettivo
PANTENOLO	Idratante, lenitivo, protettivo

#### LINEA BABY - CURA DELLA PELLE

##### QUANDO CONSIGLIARLA

- Bambini di ogni età con pelle delicata e sensibile
- Bambini di ogni età con pelle secca, irritata e screpolata
- Adulti e anziani con pelle sensibile, secca e irritata

##### PUNTI DI FORZA

- Efficacia idratante, emolliente e protettiva
- Attivi dermo-affini e eudermici come allantoina, pantenolo e olio di cotone
- Massima sicurezza: senza alcol, parabeni, fenossietanolo e con profumo privo di allergeni\*\*

\*\* Senza allergeni presenti negli allegati del Regolamento (CE) n. 1223/2009 (singoli allergeni < 0,001% nel prodotto finito)



Tubo da 100 ml

### MODO D'USO

#### TALCO FLUIDO

Applicare anche più volte al giorno in modo uniforme su tutto il corpo, in modo particolare sulle zone interessate (pieghe cutanee, gambe, braccia e ascelle).

#### CREMA

Dopo il bagnetto o l'esposizione all'aria aperta, applicare su viso e corpo con un leggero massaggio fino a completo assorbimento.

#### PASTA

Applicare più volte al giorno uno strato sottile di prodotto in modo uniforme sulla zona interessata. Ideale per la zona pannolino.

Profumo senza allergeni\*\*

Formulato per ridurre i rischi di allergie

Sviluppato in collaborazione con Istituti Universitari

Testato dermatologicamente su pelli sensibili

Nickel < 0,0001% (1ppm)

Parabeni < 0,0001% (1ppm)

# LINEA BABY - CURA DELLA PELLE

## TALCO FLUIDO, CREMA E PASTA

### INGREDIENTI ATTIVI SPECIFICI

TALCO FLUIDO	CREMA	PASTA
<p><b>AMIDO DI RISO:</b> Azione adsorbente nei confronti del sudore. Lascia la pelle morbida e asciutta.</p> <p><b>VITAMINA E:</b> Idratante, lenitivo.</p>	<p><b>BURRO DI KARITÉ:</b> Nutriente ed emolliente.</p> <p><b>CERAMIDE 3:</b> Ricostruisce la barriera cutanea.</p> <p><b>PALMITAMIDE MEA:</b> Antirossore, lenitivo, riduce la sensazione di prurito.</p> <p><b>VITAMINA E:</b> Idratante, lenitivo.</p>	<p><b>OSSIDO DI ZINCO 20%:</b> Lenitivo, stimola i processi riparativi della pelle, azione barriera.</p> <p><b>BISABOLOLO:</b> Lenitivo e disarrossante.</p>

### CARATTERISTICHE PRINCIPALI

TALCO FLUIDO	CREMA	PASTA
<b>AZIONE</b>	<b>AZIONE</b>	<b>AZIONE</b>
· ADSORBENTE E LENITIVO	· IDRATANTE E LENITIVA	· PROTETTIVA E ANTIARROSSAMENTO
<b>PLUS</b>	<b>PLUS</b>	<b>PLUS</b>
· Effetto asciutto	· Massimo comfort per la pelle	· Senza profumo
<b>INDICAZIONI</b>	<b>INDICAZIONI</b>	<b>INDICAZIONI</b>
· Aiuta a regolare gli effetti della sudorazione	· Idratazione quotidiana prolungata	· Previene e contrasta le irritazioni da pannolino
· Previene le irritazioni dovute a sfregamento	· Lenitiva e nutriente per la pelle esposta a vento, freddo, sole e acqua	· Calma e protegge le aree arrossate e screpolate
<b>UTILIZZO</b>	<b>UTILIZZO</b>	<b>UTILIZZO</b>
· Aree del corpo soggette a sudorazione e sfregamento	· Per la pelle di viso e corpo	· Zona pannolino (ideale anche ad ogni cambio)
· Ideale per le pieghe cutanee (gambe, braccia, ascelle, mani)	· Ideale dopo il bagnetto o prima e dopo l'esposizione all'aria aperta	· Aree del corpo soggette ad arrossamenti

### FORMULE (INGREDIENTI)\*

TALCO FLUIDO	CREMA	PASTA
<p>AQUA, <b>ORYZA SATIVA STARCH</b>, DICAPRYLYL ETHER, GLYCERIN, CAPRYLIC/CAPRIC TRIGLYCERIDE, <b>GOSSYPIUM HERBACEUM SEED OIL</b>, <b>PANTHENOL</b>, <b>ALLANTOIN</b>, TOCOPHEROL, <b>TOCOPHERYL ACETATE</b>, POTASSIUM CETYL PHOSPHATE, CAPRYLYL GLYCOL, 1,2-HEXANEDIOL, HYDROXYETHYL ACRYLATE/SODIUM ACRYLOYL DIMETHYLTAURATE COPOLYMER, ACRYLATES/C10-30 ALKYL ACRYLATE CROSSPOLYMER, SQUALANE, SODIUM HYDROXIDE, DISODIUM EDTA, POLYSORBATE 60, SORBITAN ISOSTEARATE, TROPOLONE, GLYCINE SOJA OIL, PARFUM, XANTHAN GUM.</p>	<p>AQUA, CAPRYLIC/CAPRIC TRIGLYCERIDE, GLYCERIN, SQUALANE, <b>BUTYROSPERMUM PARKII BUTTER</b>, CETEARYL ALCOHOL, <b>GOSSYPIUM HERBACEUM SEED OIL</b>, <b>PANTHENOL</b>, AMMONIUM ACRYLOYLDIMETHYLTAURATE/VP COPOLYMER, <b>ALLANTOIN</b>, <b>CERAMIDE 3</b>, <b>PALMITAMIDE MEA</b>, ARACHIDYL ALCOHOL, ARACHIDYL GLUCOSIDE, BEHENYL ALCOHOL, CETEARYL GLUCOSIDE, <b>TOCOPHERYL ACETATE</b>, CAPRYLYL GLYCOL, CITRIC ACID, PENTAERYTHRITYL TETRA-DI-T-BUTYL HYDROXYHYDROCINNAMATE, O-CYMEN-5-OL, SODIUM DEHYDROACETATE, DISODIUM EDTA, PARFUM, SODIUM PHYTATE.</p>	<p>AQUA, <b>ZINC OXIDE</b>, OLUS OIL, HEXYLDECANOL, HEXYLDECYL LAURATE, <b>PANTHENOL</b>, PEG-30 DIPOLYHYDROXYSTEARATE, GLYCERIN, CERA ALBA, <b>GOSSYPIUM HERBACEUM SEED OIL</b>, <b>ALLANTOIN</b>, <b>BISABOLOL</b>, MAGNESIUM SULFATE, O-CYMEN-5-OL, PENTAERYTHRITYL TETRA-DI-T-BUTYL HYDROXYHYDROCINNAMATE, SODIUM DEHYDROACETATE.</p>

\*In grassetto sono evidenziati gli attivi, in corsivo sono evidenziati i conservanti



RICERCA  
COLLABORAZIONE  
FIDUCIA

# LINEA BABY - DETERGENZA

## BAGNO OLEATO E SALVIETTE DETERGENTI

Trattamenti dedicati alla detersione della pelle delicata dei più piccoli, formulati per rispettare anche le pelli più sensibili. Con tensioattivi delicati e attivi idratanti e lenitivi per proteggere e rispettare la cute fin dalla nascita.

### INDICAZIONI

- Al cuore delle formulazioni di tutta la linea Baby è stato scelto un **pool di attivi efficaci ed eudermici** ideali per garantire **idratazione, comfort e protezione** alla pelle delicata di bambini, adulti e anziani.
- L'olio di **cotone** è un estratto naturale derivato dai semi della pianta *Gossypium herbaceum*, noto per le sue **proprietà emollienti**. La sua composizione è particolarmente ricca di **acidi grassi omega 6 e Vitamina E**, essenziali per mantenere la pelle sana, protetta ed idratata. Gli omega 6 inoltre partecipano alla **sintesi delle ceramidi**, lipidi fondamentali per proteggere l'integrità della barriera cutanea. Questo olio è quindi ideale per apportare un **effetto lenitivo, nutriente e protettivo** alla pelle secca, irritata e sensibile.
- L'**allantoina** e il **pantenolo** (pro Vitamina B5) possiedono una notevole **attività idratante** e lasciano la pelle idratata dopo la detersione. Inoltre apportano un'efficace azione **lenitiva** aiutando a ridurre fastidio e rossore tipici della cute sensibile.
- I **tensioattivi derivati da zuccheri** sono dotati di un'ottima dermocompatibilità, garantiscono la formazione di una schiuma leggera e piacevole e detergono efficacemente senza aggredire la cute.

### INGREDIENTI ATTIVI DI LINEA

INGREDIENTI ATTIVI	AZIONE
<b>OLIO DI COTONE</b>	Nutriente, emolliente, protettivo
<b>ALLANTOINA</b>	Idratante, lenitivo, protettivo
<b>PANTENOLO</b>	Idratante, lenitivo, protettivo

#### LINEA BABY - DETERGENZA

<b>QUANDO CONSIGLIARLA</b>	<ul style="list-style-type: none"> <li>Bambini di ogni età con pelle delicata e sensibile</li> <li>Bambini di ogni età con pelle secca</li> <li>Adulti e anziani con pelle sensibile e secca</li> </ul>
<b>PUNTI DI FORZA</b>	<ul style="list-style-type: none"> <li>Detersione delicata, rispetta il film idrolipidico cutaneo</li> <li>Attivi idratanti e emollienti</li> <li>Massima sicurezza: senza alcol, parabeni, fenossietanolo e con profumo privo di allergeni**</li> </ul>

\*\* Senza allergeni presenti negli allegati del Regolamento (CE) n. 1223/2009 (singoli allergeni < 0,001% nel prodotto finito)



BAGNO OLEATO  
Flacone da 400ml

SALVIETTE DETERGENTI  
Confezione da 72 pz

### MODO D'USO

#### BAGNO OLEATO

Versare il prodotto sul palmo della mano e applicare con un leggero massaggio su corpo e capelli bagnati. Risciacquare. Per il bagno versare il prodotto direttamente nell'acqua del bagnetto.

#### SALVIETTE DETERGENTI

Passare delicatamente sulla zona interessata fino a completa detersione. Non serve risciacquare.

Profumo senza allergeni\*\*

Formulato per ridurre i rischi di allergie

Sviluppato in collaborazione con Istituti Universitari

Testato dermatologicamente su pelli sensibili

Nickel < 0,0001% (1ppm)

Parabeni < 0,0001% (1ppm)



# LINEA BABY - DETERGENZA

## BAGNO OLEATO E SALVIETTE DETERGENTI

### INGREDIENTI ATTIVI SPECIFICI

BAGNO OLEATO	SALVIETTE DETERGENTI
<b>DETERGENTI DA ZUCCHERI:</b> Detergono in modo delicato cute e capelli, senza seccare e aggredire la pelle, ottima dermocompatibilità.	<b>VITAMINA E:</b> Idratante, lenitiva.

### CARATTERISTICHE PRINCIPALI

BAGNO OLEATO	SALVIETTE DETERGENTI
<b>AZIONE</b>	<b>AZIONE</b>
· DETERSIONE 2 IN 1 CORPO E CAPELLI	· DETERSIONE SENZA RISCIAQUO
<b>PLUS</b>	<b>PLUS</b>
· Azione idratante e lenitiva per contrastare gli effetti dissecanti dell'acqua	· In morbido tessuto 100% naturale in fibre di viscosa per il massimo comfort e efficacia nella pulizia
<b>INDICAZIONI</b>	<b>INDICAZIONI</b>
· Igiene delicata e fisiologica di pelle e capelli	· Deterzione pratica e veloce
<b>UTILIZZO</b>	<b>UTILIZZO</b>
· Deterzione quotidiana di corpo e capelli di neonati e bambini · Deterzione di adulti e anziani con pelle sensibile e fragile	· Per il momento del cambio pannolino · Per l'igiene fuori casa di adulti e bambini, da portare sempre con sé

### FORMULE (INGREDIENTI)\*

BAGNO OLEATO	SALVIETTE DETERGENTI
AQUA, SODIUM MYRETH SULFATE, LAURETH-6 CARBOXYLIC ACID, GLYCERIN, COCO-BETAINE, SODIUM CHLORIDE, DECYL GLUCOSIDE, PEG-7 GLYCERYL COCOATE, PPG-5 CETETH-20, <b>GOSSYPIUM HERBACEUM SEED OIL, ALLANTOIN, PANTHENOL</b> , CAPRYLYL GLYCOL, DECYLENE GLYCOL, P-ANISIC ACID, PARFUM, PEG-55 PROPYLENE GLYCOL OLEATE, PENTYLENE GLYCOL, POLYQUATERNIUM-10, PROPYLENE GLYCOL, SODIUM HYDROXIDE, TRISODIUM ETHYLENEDIAMINE DISUCCINATE.	AQUA, GLYCERIN, <b>ALLANTOIN, PANTHENOL</b> , CAPRYLIC/CAPRIC TRIGLYCERIDE, <b>GOSSYPIUM HERBACEUM SEED OIL, TOCOPHERYL ACETATE</b> , POLYGLYCERYL-4 CAPRATE, CITRIC ACID, C18-22 HYDROXYALKYL HYDROXYPROPYL GUAR, CAPRYLYL GLYCOL, TETRASODIUM GLUTAMATE DIACETATE, SODIUM BENZOATE, POTASSIUM SORBATE, PARFUM.

\*In grassetto sono evidenziati gli attivi

# LINEA DEODORANTI



RICERCA  
COLLABORAZIONE  
FIDUCIA



RICERCA  
COLLABORAZIONE  
FIDUCIA

# DEOROLL-ON PELLE SENSIBILE

## CON CALENDULA

Deodora e riduce la formazione di cattivi odori senza alterare l'equilibrio della pelle. Formula ad alta tollerabilità ideale per le pelli sensibili e reattive.

### INDICAZIONI

- Crema deodorante in emulsione a cristalli liquidi (Oleosomi), leggera e di rapido assorbimento, senza Alluminio cloridrato. Modera la sudorazione senza alterare l'equilibrio della pelle.
- Si prende cura in modo naturale della pelle svolgendo un'azione deodorante per tutto il giorno. Arricchito con agenti emollienti e protettivi.
- Contrasta i batteri responsabili della formazione dei cattivi odori, grazie alla presenza di Etilsilglicerina e Cimenolo.
- L'idrotalcite di zinco agisce come una spugna, cattura e trattiene le piccole molecole organiche responsabili del cattivo odore.
- Grazie all'Estratto di Calendula e all'Allantoina ad azione lenitiva, idrata e protegge le pelli sensibili ed irritabili ed è indicato anche su zone depilate.
- Delicata fragranza muschiata che dona una nota profumata fresca e leggera.

**USO:** applicare un sottile strato di crema sulle zone interessate, pulite e asciutte. È possibile ripetere l'applicazione più volte al giorno al bisogno.

### INGREDIENTI ATTIVI

INGREDIENTI ATTIVI	AZIONE
IDROTALCITE DI ZINCO	Cattura le piccole molecole organiche responsabili del cattivo odore
ETILESILGLICERINA	Attivo contro i batteri responsabili della formazione di cattivi odori
CIMENOLO	Antimicrobico, previene la formazione di cattivi odori
ESTRATTO DI CALENDULA	Protegge e lenisce
ALLANTOINA	Idrata, protegge e lenisce

### FOCUS

#### LA FORMAZIONE DELL'ODORE CORPOREO

La formazione dell'odore corporeo deriva principalmente dall'azione della microflora batterica che colonizza la cute. Essa è costituita da alcuni batteri distribuiti su tutta la superficie cutanea, in particolare nelle zone caldo umide e a pH alcalino come ascelle, spazi interdigitali e pieghe cutanee. I batteri che colonizzano la cute, in particolare i Gram positivi, possiedono degli enzimi in grado di digerire i componenti del sudore e del sebo dando luogo a composti responsabili del cattivo odore corporeo.

I deodoranti inibiscono l'attività fermentativa dei batteri e mascherano l'odore delle molecole volatili da essi prodotte, senza alterare l'equilibrio fisiologico.



Roll-on da 50ml

### FORMULA (INGREDIENTI)\*\*

AQUA, PPG-15 STEARYL ETHER, **ZINC CARBONATE HYDROXIDE**, STEARETH-2, GLYCERIN, BUTYLENE GLYCOL DICAPRYLATE/DICAPRATE, STEARETH-21, **CALENDULA OFFICINALIS EXTRACT**, ALLANTOIN, CAPRYLYL GLYCOL, CELLULOSE GUM, DIMETHICONE, DISODIUM EDTA, **ETHYLHEXYLGLYCERIN**, MICROCRYSTALLINE CELLULOSE, **O-CYMEN-5-OL**, PARFUM, PENTAERYTHRITYL TETRA-DI-T-BUTYL HYDROXYHYDROCINNAMATE, PHENOXYETHANOL, PROPYLENE GLYCOL, SORBITOL, XANTHAN GUM.

\*\*In grassetto sono evidenziati gli attivi, in corsivo sono evidenziati i conservanti.

Paraben tested\*

0% Sali di alluminio e Alcool

Formulato per ridurre i rischi di allergie

Sviluppato in collaborazione con Istituti Universitari

Testato dermatologicamente su pelli sensibili

Nickel < 0,0001% (1ppm)

\*Parabeni < 0,0001% (1ppm)

# DEOROLL-ON PELLE SENSIBILE

CON CALENDULA

PLUS FORMATIVI

## IL MECCANISMO DI FORMAZIONE DEGLI ODORI.

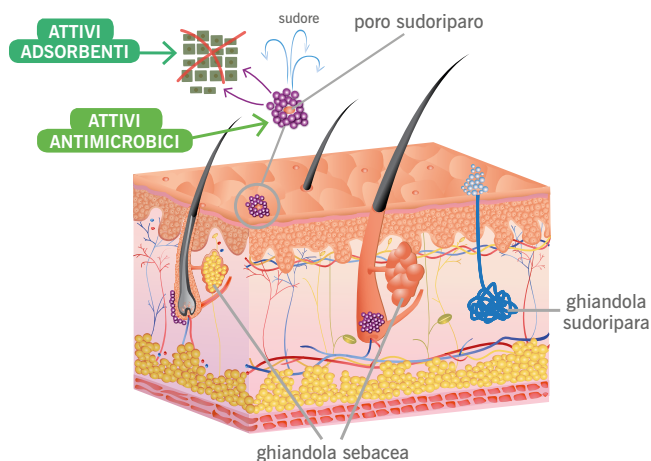

### ATTIVI ANTIMICROBICI (Etilsilglicerina, Cimenolo)

Prevenono la formazione dei cattivi odori: limitano la crescita della microflora, mantenendola nell'equilibrio fisiologico.

### ATTIVI ADSORBENTI (Idrotalcite di Zinco)

Cattura le piccole molecole organiche responsabili del cattivo odore.

## QUANDO CONSIGLIARLO

- Indicato per **tutti i tipi di pelle, soprattutto sensibili e reattive**.
- Persone che cercano un deodorante **senza sali di alluminio e alcool**.
- Persone che prediligono un deodorante dal **profumo delicato**.

## SINERGIA D'AZIONE

- Tutti i detergenti e shampoo della linea igiene fisiologica, per un'igiene sicura e delicata.
- Detergente intimo fisiologico Lichene e Calendula, per l'igiene intima.
- Ceramol Crema Betacomplex, in caso di arrossamenti della pelle.

## 3 PUNTI DI FORZA DEL PRODOTTO



- 1** Alta tollerabilità, ideale per le **pelli sensibili e reattive**.
- 2** Senza sali di alluminio e senza alcool. Delicato profumo talcato.
- 3** Attivi **antimicrobici** ad **alta efficacia**.

## BIBLIOGRAFIA

- Gordon James, Corrine J. Austin, Diana S. Cox, David Taylor & Ralph Calvert. Microbiological and biochemical origins of human axillary odour. FEMS Microbiol Ecol 83 (2013) 527-540.
- Eugenie Fredrich, Helena Barzantny, Iris Brune, Andreas Tauch. Daily battle against body odor: towards the activity of the axillary microbiota. Trends in Microbiology Volume 21, Issue 6, June 2013, Pages 305-312.
- Howard R. Moskowitz. Consumer Testing and Evaluation of Personal Care Products (Cosmetic Science and Technology) 1st Edition.



RICERCA  
COLLABORAZIONE  
FIDUCIA

# DEOSPRAY DELICATO PELLE SENSIBILE

## CON CALENDULA

Deodora e riduce la formazione di cattivi odori senza alterare l'equilibrio della pelle. Formula ad alta tollerabilità ideale per le pelli sensibili e reattive.

### INDICAZIONI

- Deodorante in emulsione fluida vaporizzabile senza Alluminio cloridrato. Modera la sudorazione senza alterare l'equilibrio della pelle, grazie alla microemulsione a tecnologia I.T.P. (phase inversion temperature), particolarmente adatta a veicolare gli ingredienti attivi deodoranti e a proteggere le zone sensibili come le ascelle.
- Si prende cura in modo naturale della pelle svolgendo un'azione deodorante per tutto il giorno. Arricchito con agenti emollienti e protettivi.
- Contrasta i batteri responsabili della formazione di cattivi odori, grazie alla presenza di Etilsilglicerina e Cimenolo.
- Il Trietil citrato evita la formazione dei composti responsabili del cattivo odore entrando nel follicolo dove viene degradato dai batteri al posto del sebo.
- Grazie all'Estratto di Calendula, all'Allantoina e al Bisabololo ad azione lenitiva, idrata e protegge le pelli sensibili ed irritabili ed è indicato anche su zone depilate.

**USO:** utilizzare il prodotto sulle zone interessate, pulite e asciutte. È possibile ripetere l'applicazione più volte al giorno al bisogno.

### INGREDIENTI ATTIVI

INGREDIENTI ATTIVI	AZIONE
ETILESILGLICERINA	Attivo contro i batteri responsabili della formazione di cattivi odori
CIMENOLO	Antimicrobico, previene la formazione di cattivi odori
OCTENIDINA	Antimicrobico, previene la formazione dei cattivi odori
TRIEIL CITRATO	Inibitore enzimatico, precursore di antimicrobici. Contrasta la formazione di cattivi odori
ESTRATTO DI CALENDULA	Protegge e lenisce
ALLANTOINA	Idrata, protegge e lenisce
BISABOLOLO	Lenisce

### FOCUS

#### LA FORMAZIONE DELL'ODORE CORPOREO

La formazione dell'odore corporeo deriva principalmente dall'azione della microflora batterica che colonizza la cute. Essa è costituita da alcuni batteri distribuiti su tutta la superficie cutanea, in particolare nelle zone caldo umide e a pH alcalino come ascelle, spazi interdigitali e pieghe cutanee. I batteri che colonizzano la cute, in particolare i Gram positivi, possiedono degli enzimi in grado di digerire i componenti del sudore e del sebo dando luogo a composti responsabili del cattivo odore corporeo.

I deodoranti inibiscono l'attività fermentativa dei batteri e mascherano l'odore delle molecole volatili da essi prodotte, senza alterare l'equilibrio fisiologico.



Flacone spray da 100ml

### FORMULA (INGREDIENTI)\*\*

AQUA, COCO-CAPRYLATE/CAPRATE, DICAPRYLYL ETHER, TRIETHYL CITRATE, GLYCERYL STEARATE, GLYCERIN, CETEARETH-20, **CALENDULA OFFICINALIS EXTRACT**, OCTENIDINE HCL, **ALLANTOIN**, BISABOLOL, **ETHYLHEXYLGLYCERIN**, **O-CYMEN-5-OL**, CAPRYLOYL GLYCINE, CETEARETH-12, CETEARYL ALCOHOL, CETYL PALMITATE, PENTAERYTHRITYL TETRA-DI-T-BUTYL HYDROXYHYDROCINNAMATE, **PHENOXYETHANOL**, PROPYLENE GLYCOL, SODIUM HYDROXIDE, SORBITOL, TETRASODIUM EDTA.

\*\*In grassetto sono evidenziati gli attivi, in corsivo sono evidenziati i conservanti.

Paraben tested\*

0% Sali di alluminio, Alcool e Profumo

Formulato per ridurre i rischi di allergie

Sviluppato in collaborazione con Istituti Universitari

Testato dermatologicamente su pelli sensibili

Nickel < 0,0001% (1ppm)

\*Parabeni < 0,0001% (1ppm)

# DEOSPRAY DELICATO PELLE SENSIBILE

CON CALENDULA

## PLUS FORMATIVI

**IL MECCANISMO DI FORMAZIONE DEGLI ODORI.**

**ATTIVI ANTIMICROBICI**  
(Etilsilglicerina, Cimenolo, Octenidina)

Prevengono la formazione dei cattivi odori: limitano la crescita della microflora, mantenendola nell'equilibrio fisiologico.

**ATTIVI ANTIENZIMATICI**  
(Trietil citrato)

Evitano la formazione dei composti responsabili del cattivo odore: penetrano nel follicolo dove vengono degradati dai batteri al posto del sebo.

## QUANDO CONSIGLIARLO

- Indicato per **tutti i tipi di pelle, soprattutto sensibili e reattive.**
- Persone che cercano un deodorante **senza sali di alluminio e alcool.**
- Persone che prediligono un deodorante **senza profumo.**

## SINERGIA D'AZIONE

- Tutti i detergenti e shampoo della linea igiene fisiologica, per un'igiene sicura e delicata.
- Detergente intimo fisiologico Lichene e Calendula, per l'igiene intima.
- Ceramol Crema Betacomplex, in caso di arrossamenti della pelle.

## 3 PUNTI DI FORZA DEL PRODOTTO



- 1** Alta tollerabilità, ideale per le **pelli sensibili e reattive.**
- 2** Senza sali di alluminio senza alcool e senza profumo.
- 3** Attivi **antimicrobici** ad **alta efficacia.**

## BIBLIOGRAFIA

- Gordon James, Corrine J. Austin, Diana S. Cox, David Taylor & Ralph Calvert. Microbiological and biochemical origins of human axillary odour. FEMS Microbiol Ecol 83 (2013) 527-540.
- Eugenie Friedrich, Helena Barzantny, Iris Brune, Andreas Tauch. Daily battle against body odor: towards the activity of the axillary microbiota. Trends in Microbiology Volume 21, Issue 6, June 2013, Pages 305-312.
- Howard R. Moskowitz. Consumer Testing and Evaluation of Personal Care Products (Cosmetic Science and Technology) 1st Edition.



RICERCA  
COLLABORAZIONE  
FIDUCIA

# DEO<sub>CREMA</sub> ANTITRASPIRANTE

## CON SEMI DI POMPELMO

Deodora e modera efficacemente la traspirazione intensa ed eccessiva con un effetto prolungato. Efficacia 7 giorni.

### INDICAZIONI

- Crema deodorante in emulsione olio in acqua a cristalli liquidi (oleosomi), leggera e di facile assorbimento. Controlla l'odore fisiologico e modera in modo efficace la traspirazione (sudorazione) senza rischi di occlusione o riduzione eccessiva del sudore, grazie al rilascio calibrato di Alluminio Cloridrato.
- Trattamento intensivo ideale anche per mani e piedi.
- L'Estratto di Semi di Pompelmo svolge un'azione rinfrescante e antimicrobica. Dona una sensazione energizzante di freschezza, grazie alla nota profumata agrumata.

**USO:** applicare un sottile strato di crema sulle zone interessate, pulite e asciutte.

### INGREDIENTI ATTIVI

INGREDIENTI ATTIVI	AZIONE
ALLUMINIO CLORIDRATO	Limita la sudorazione, deodora con delicatezza
ESTRATTO DI SEMI DI POMPELMO	Purificante, antimicrobico
EMULSIONE AD OLEOSOMI	Rilascio controllato dell'alluminio cloridrato

### FOCUS

#### EMULSIONE A CRISTALLI LIQUIDI (OLEOSOMI)

Le Emulsioni a cristalli liquidi sono delle particolari strutture ad elevata reticolazione e micronizzazione dove un sistema gelificato ed ordinato di microgocce di fase oleosa consente l'uniforme distribuzione dei principi attivi e garantisce una migliore e più rapida disponibilità. Una struttura di questo tipo consente di disperdere l'alluminio cloridrato in modo estremamente efficace, aumentando da un lato la sua attività e consentendo, dall'altro, di poter ridurre la sua concentrazione. Questi due effetti hanno come risultato un'attività antitraspirante duratura ed efficace associata ad una riduzione delle potenziali azioni indesiderate che questi prodotti possono avere.



Airless da 50ml

### FORMULA (INGREDIENTI)\*\*

AQUA, ALUMINUM CHLOROHYDRATE, PPG-15 STEARYL ETHER, STEARETH-2, STEARETH-21, CETEARYL ALCOHOL, CITRUS PARADISI SEED EXTRACT, DIMETHICONE, GLYCERIN, LIMONENE, LINALOOL, PARFUM, PENTAERYTHRITYL TETRA-DI-T-BUTYL HYDROXYHYDROCINNAMATE.

\*\*In grassetto sono evidenziati gli attivi, in corsivo sono evidenziati i conservanti.

Paraben tested\*

0% Alcool

Sviluppato in collaborazione con Istituti Universitari

Testato dermatologicamente su pelli sensibili

Nickel < 0,0001% (1ppm)

\*Parabeni < 0,0001% (1ppm)

# DEO<sub>CREMA</sub> ANTITRASPIRANTE

CON SEMI DI POMPELMO

## PLUS FORMATIVI

### IL MECCANISMO DI FORMAZIONE DEGLI ODORI.

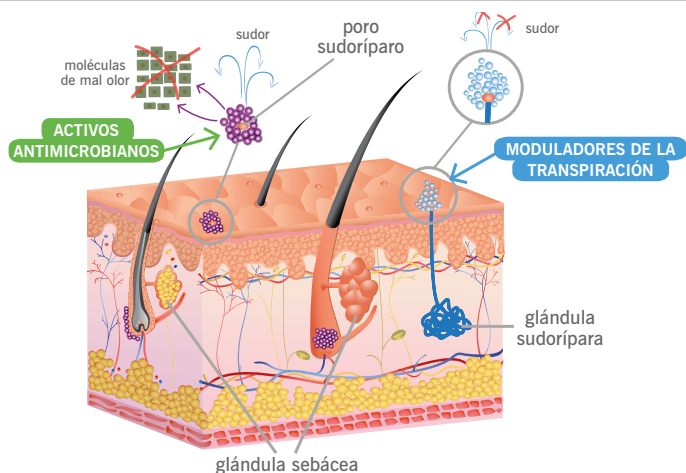

### MODULATORI DELLA TRASPIRAZIONE (Alluminio Cloridrato)

Il contenuto calibrato di Alluminio Cloridrato modera in modo efficace la sudorazione senza rischi di occlusione.

### ATTIVI ANTIMICROBICI (Estratto di Semi di Pompelmo)

Prevencono la formazione dei cattivi odori: limitano la crescita della microflora, mantenendola nell'equilibrio fisiologico.

## QUANDO CONSIGLIARLO

- **Traspirazione intensa** ed eccessiva.
- Ideale nei casi di **iperidrosi**, anche di mani e piedi.
- Persone che prediligono un deodorante dal **profumo fresco agrumato**.
- Indicato per **tutti i tipi di pelle, anche le più sensibili**.
- Indicato per chi preferisce un **prodotto in crema**.

## SINERGIA D'AZIONE

- Tutti i detergenti e shampoo della linea igiene fisiologica, per un'igiene sicura e delicata.
- Detergente intimo fisiologico Lichene e Calendula, per l'igiene intima.

## 3 PUNTI DI FORZA DEL PRODOTTO



- 1 Efficacia 7 giorni.**  
Antitraspirante di lunga durata.
- 2 Emulsione a cristalli liquidi senza alcool.**
- 3 Fresco profumo agrumato.**

## BIBLIOGRAFIA

- Gordon James, Corrine J. Austin, Diana S. Cox, David Taylor & Ralph Calvert. Microbiological and biochemical origins of human axillary odour. FEMS Microbiol Ecol 83 (2013) 527-540.
- Eugenie Fredrich, Helena Barzantny, Iris Brune, Andreas Touch. Daily battle against body odor: towards the activity of the axillary microbiota. Trends in Microbiology Volume 21, Issue 6, June 2013, Pages 305-312.
- Howard R. Moskowitz. Consumer Testing and Evaluation of Personal Care Products (Cosmetic Science and Technology) 1st Edition.





RICERCA  
COLLABORAZIONE  
FIDUCIA

# DEOROLL-ON ANTITRASPIRANTE

## CON SEMI DI POMPELMO

Deodora e modera efficacemente la traspirazione intensa ed eccessiva con un effetto prolungato. Efficacia 48 ore.

### INDICAZIONI

- Crema deodorante in emulsione olio in acqua a cristalli liquidi (oleosomi), leggera e di facile assorbimento. Controlla l'odore fisiologico e modera in modo efficace la traspirazione (sudorazione) senza rischi di occlusione o riduzione eccessiva del sudore grazie al rilascio calibrato di Alluminio Cloridrato.
- L'Estratto di Semi di Pompelmo svolge un'azione antimicrobica e purificante. Dona una sensazione energizzante di freschezza, grazie alla nota profumata agrumata.
- Il Cimenolo e l'Etilsilglicerina contrastano i batteri responsabili della formazione di cattivi odori. L'Allantoina e il Bisabololo arricchiscono la formula rendendola ideale anche per la pelle sensibile.

**USO:** applicare un sottile strato di crema sulle zone interessate, pulite e asciutte.

### INGREDIENTI ATTIVI

INGREDIENTI ATTIVI	AZIONE
ALLUMINIO CLORIDRATO	Limita la sudorazione, deodora con delicatezza
ESTRATTO DI SEMI DI POMPELMO	Purificante, antimicrobico
ETILESILGLICERINA	Attivo contro i batteri responsabili della formazione di cattivi odori
CIMENOLO	Antimicrobico, contrasta la formazione del cattivo odore
ALLANTOINA	Idrata, protegge e lenisce
BISABOLOLO	Lenisce
EMULSIONE AD OLEOSOMI	Rilascio controllato dell'alluminio cloridrato

### FOCUS

#### EMULSIONE A CRISTALLI LIQUIDI (OLEOSOMI)

Le Emulsioni a cristalli liquidi sono delle particolari strutture ad elevata reticolazione e micronizzazione dove un sistema gelificato ed ordinato di microgocce di fase oleosa consente l'uniforme distribuzione degli ingredienti attivi e garantisce una migliore e più rapida disponibilità. Una struttura di questo tipo consente di disperdere l'alluminio cloridrato in modo estremamente efficace, aumentando da un lato la sua attività e consentendo, dall'altro, di poter ridurre la sua concentrazione. Questi due effetti hanno come risultato un'attività antitraspirante duratura ed efficace associata ad una riduzione delle potenziali azioni indesiderate che questi prodotti possono avere.



Airless da 50ml

### FORMULA (INGREDIENTI)\*\*

AQUA, ALUMINUM CHLOROHYDRATE, PPG-15 STEARYL ETHER, GLYCERIN, STEARETH-2, BUTYLENE GLYCOL DICAPRYLATE/DICAPRATE, STEARETH-21, CITRUS PARADISI SEED EXTRACT, ALLANTOIN, BISABOLOL, TOCOPHERYL ACETATE, ETHYLHEXYLGLYCERIN, O-CYMEN-5-OL, DIMETHICONE, DISODIUM EDTA, ISOHEXADECANE, LIMONENE, LINALOOL, PARFUM, PENTAERYTHRITYL TETRA-DI-T-BUTYL HYDROXYHYDROCINNAMATE, PHENOXYETHANOL, POLYSORBATE 80, SODIUM BENZOATE, SODIUM DEHYDROACETATE, SODIUM ACRYLATE/SODIUM ACRYLOYL-DIMETHYL TAURATE COPOLYMER.

\*\*In grassetto sono evidenziati gli attivi, in corsivo sono evidenziati i conservanti.

Paraben tested\*

0% Alcool

Sviluppato in collaborazione con Istituti Universitari

Testato dermatologicamente su pelli sensibili

Nickel < 0,0001% (1ppm)

\*Parabeni < 0,0001% (1ppm)

# DEOROLL-ON ANTITRASPIRANTE

CON SEMI DI POMPELMO

## PLUS FORMATIVI

**IL MECCANISMO DI FORMAZIONE DEGLI ODORI.**

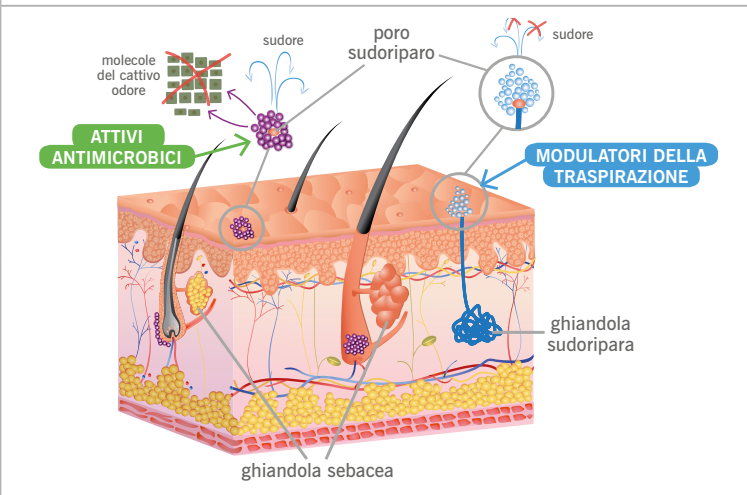

**MODULATORI DELLA TRASPIRAZIONE (Alluminio Cloridato)**

Il contenuto calibrato di Alluminio Cloridato modera in modo efficace la sudorazione senza rischi di occlusione.

**ATTIVI ANTIMICROBICI (Etilsilglicerina, Cimenolo, Estratto di Semi di Pompelmo)**

Prevencono la formazione dei cattivi odori: limitano la crescita della microflora, mantenendola nell'equilibrio fisiologico.

## QUANDO CONSIGLIARLO

- Persone che cercano una **lunga protezione deodorante**.
- Persone che prediligono un deodorante dal **profumo fresco agrumato**.
- Indicato per **tutti i tipi di pelle, anche le più sensibili**.
- Indicato per chi preferisce un **prodotto roll-on**.

## SINERGIA D'AZIONE

- Tutti i detergenti e shampoo della linea igiene fisiologica, per un'igiene sicura e delicata.
- Detergente intimo fisiologico Lichene e Calendula, per l'igiene intima.

## 3 PUNTI DI FORZA DEL PRODOTTO



- 1 Efficacia 48 ore.**  
Antitraspirante di lunga durata.
- 2 Emulsione a cristalli liquidi senza alcool.**
- 3 Fresco profumo agrumato.**

## BIBLIOGRAFIA

- Gordon James, Corrine J. Austin, Diana S. Cox, David Taylor & Ralph Calvert. Microbiological and biochemical origins of human axillary odour. FEMS Microbiol Ecol 83 (2013) 527-540.
- Eugenie Fredrich, Helena Barzantny, Iris Brune, Andreas Tauch. Daily battle against body odor: towards the activity of the axillary microbiota. Trends in Microbiology Volume 21, Issue 6, June 2013, Pages 305-312.
- Howard R. Moskowitz. Consumer Testing and Evaluation of Personal Care Products (Cosmetic Science and Technology) 1st Edition.



RICERCA  
COLLABORAZIONE  
FIDUCIA

# DEO SPRAY SPORT ANTITRASPIRANTE

## CON SEMI DI POMPELMO

Deodora e modera efficacemente la sudorazione con un effetto fresco prolungato. Efficacia 24 ore.

### INDICAZIONI

- Deodorante spray in soluzione idroalcolica vaporizzabile che modera efficacemente la traspirazione (sudorazione) senza rischi di occlusione o riduzione eccessiva del sudore, grazie al contenuto calibrato di Alluminio Cloridrato.
- Contiene Estratto di Semi di Pompelmo dalla potenzialità antimicrobica e purificante che rende il prodotto ideale per chi fa attività fisica o per chi, durante l'estate, desidera un deodorante ad azione purificante.
- Mantiene la pelle fresca e dona una piacevole sensazione energizzante, grazie alla nota profumata agrumata, estiva e decisa.

**USO:** utilizzare il prodotto sulle zone interessate pulite ed asciutte. È sufficiente un'applicazione al giorno. Evitare il contatto con occhi e pelle irritata o lesa. Non usare subito dopo la depilazione.

### INGREDIENTI ATTIVI

INGREDIENTI ATTIVI	AZIONE
ALLUMINIO CLORIDATO	Limita la sudorazione, deodora con delicatezza
ESTRATTO DI SEMI DI POMPELMO	Purifica, rinfresca
CIMENOLO	Antimicrobico, previene la formazione di cattivi odori
ESTRATTO DI THE VERDE	Antienzimatico, antiossidante
ALLANTOINA	Idrata, protegge e lenisce
BISABOLOLO	Lenisce

### FOCUS

#### SEMI DI POMPELMO

I Semi di Pompelmo (famiglia delle Rutaceae) contengono bioflavonoidi, una grande quantità di sostanze aromatiche e proteiche che, trasformati in legami quaternari durante l'estrazione, acquisiscono un potere inibente verso batteri, funghi e parassiti (già ad una concentrazione di 1/1000), mantenendo una tossicità estremamente bassa nei confronti dell'uomo e degli animali. Hanno inoltre un effetto rinfrescante e purificante donando una sensazione di energia e di vigore. Per queste ragioni l'utilizzo di un prodotto a base di estratto di semi di pompelmo è indicato per chi è spesso all'aria aperta, pratica attività fisica e necessita di un prodotto leggero, fresco ed efficace.



Flacone spray da 100ml

### FORMULA (INGREDIENTI)\*\*

AQUA, ALCOHOL DENAT., **ALUMINUM CHLOROHYDRATE**, PEG-40 HYDROGENATED CASTOR OIL, **ALLANTOIN**, **BISABOLOL**, **CITRUS PARADISI SEED EXTRACT**, **CAMELLIA SINENSIS LEAF EXTRACT**, **TOCOPHERYL ACETATE**, DI-SODIUM EDTA, GLYCERIN, **O-CYMENTHOL**, PARFUM, LINALOOL, LIMONENE.

\*\*In grassetto sono evidenziati gli attivi, in corsivo sono evidenziati i conservanti.

Paraben tested\*

Sviluppato in collaborazione con Istituti Universitari

Testato dermatologicamente su pelli sensibili

Nickel < 0,0001% (1ppm)

\*Parabeni < 0,0001% (1ppm)

# DEOSPRAY SPORT ANTITRASPIRANTE

CON SEMI DI POMPELMO

## PLUS FORMATIVI

**IL MECCANISMO DI FORMAZIONE DEGLI ODORI.**

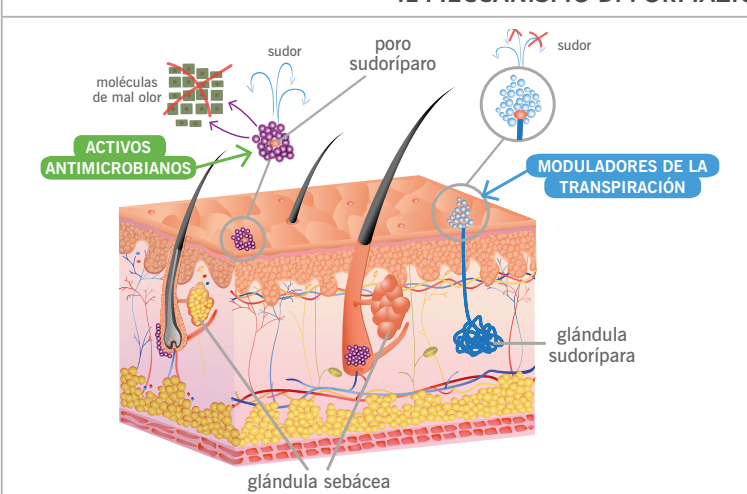

**MODULATORI DELLA TRASPIRAZIONE (Alluminio Cloridrato)**

Il contenuto calibrato di Alluminio Cloridrato modera in modo efficace la sudorazione senza rischi di occlusione.

**ATTIVI ANTIMICROBICI (Cimenolo, Estratto di Semi di Pompelmo)**

Prevenono la formazione dei cattivi odori: limitano la crescita della microflora, mantenendola nell'equilibrio fisiologico.

## QUANDO CONSIGLIARLO

- Persone che cercano una **lunga protezione deodorante**.
- Ideale per chi fa **attività sportiva** e/o cerca un **prodotto ad azione purificante**.
- Persone che prediligono un deodorante dal **profumo fresco agrumato**.
- Ideale per **tutti i tipi di pelle**.
- Indicato per chi preferisce un **prodotto in spray**.

## SINERGIA D'AZIONE

- Doccia shampoo sport Semi di Pompelmo, per una carica di energia nel post allenamento.
- Bagno doccia tonificante Artemisia, per una sferzata di freschezza ed energia.
- Detergente intimo attivo Fermenti Lattici Biolisati, per l'igiene intima.
- AMMINOENERGY formula (integratore alimentare), ideale per integrare la dieta di chi pratica sport.
- RICARICApus (integratore alimentare), per sostenere le prestazioni durante l'attività sportiva.

## 3 PUNTI DI FORZA DEL PRODOTTO



- 1 Efficacia 24 ore.**  
Antitraspirante di lunga durata.
- 2 Dona un'intensa freschezza per tutto il giorno.**
- 3 Fresco profumo agrumato.**

## BIBLIOGRAFIA

- Gordon James, Corrine J. Austin, Diana S. Cox, David Taylor & Ralph Calvert. Microbiological and biochemical origins of human axillary odour. FEMS Microbiol Ecol 83 (2013) 527-540.
- Eugenie Fredrich, Helena Barzantny, Iris Brune, Andreas Tauch. Daily battle against body odor: towards the activity of the axillary microbiota. Trends in Microbiology Volume 21, Issue 6, June 2013, Pages 305-312.
- Howard R. Moskowitz. Consumer Testing and Evaluation of Personal Care Products (Cosmetic Science and Technology) 1st Edition.



RICERCA  
COLLABORAZIONE  
FIDUCIA

# DEOSPRAY BIOATTIVO ANTIMICROBICO

## CON THE VERDE

Deodora e modera efficacemente la sudorazione con un effetto fresco prolungato.

### INDICAZIONI

- Deodorante spray in soluzione idroalcolica vaporizzabile senza alluminio cloridato. Deodora senza lasciare residui di prodotto sulla pelle e sugli indumenti, sia bianchi che colorati.
- Contrasta i batteri responsabili della formazione di cattivi odori, grazie alla presenza di Etilsilglicerina e Octenidina.
- Il Trietil citrato evita la formazione dei composti responsabili del cattivo odore entrando nel follicolo dove viene degradato dai batteri al posto del sebo.
- Adatto a chi vuole un prodotto leggero e non necessita di un effetto antitraspirante.
- Profumo fresco e leggero al the verde.

**USO:** applicare una nebulizzazione sulle zone interessate, pulite e asciutte. È possibile ripetere l'applicazione più volte al giorno al bisogno.

### INGREDIENTI ATTIVI

INGREDIENTI ATTIVI	AZIONE
<b>OCTENIDINA</b>	Antimicrobico, previene la formazione dei cattivi odori
<b>ETILESILGLICERINA</b>	Attivo contro i batteri responsabili della formazione di cattivi odori
<b>TRIEFIL CITRATO</b>	Inibitore enzimatico, precursore di antimicrobici. Contrasta la formazione di cattivi odori
<b>ESTRATTO DI THE VERDE</b>	Antienzimatico, antiossidante

### FOCUS

#### LA FORMAZIONE DELL'ODORE CORPOREO

La formazione dell'odore corporeo deriva principalmente dall'azione della microflora batterica che colonizza la cute. Essa è costituita da alcuni batteri distribuiti su tutta la superficie cutanea, in particolare nelle zone caldo umide e a ph alcalino come ascelle, spazi interdigitali e pieghe cutanee, dove protegge la superficie cutanea dall'attacco di eventuali patogeni esterni. I batteri che colonizzano la cute, in particolare i Gram positivi, possiedono degli enzimi in grado di digerire i componenti del sudore e del sebo dando luogo a composti responsabili del cattivo odore corporeo.

I deodoranti inibiscono l'attività fermentativa dei batteri e mascherano l'odore delle molecole volatili da essi prodotte, senza alterare l'equilibrio fisiologico.



Flacone spray da 100ml

### FORMULA (INGREDIENTI)\*\*

ALCOHOL DENAT., AQUA, **TRIETHYL CITRATE**, **CAMELIA SINENSIS LEAF EXTRACT**, **OCTENIDINE HCL**, **ETHYLHEXYLGLYCERIN**, ASCORBIC ACID, ASCORBYL PALMITATE, TOCOPHEROL, GLYCERIN, PEG-8, SODIUM BENZOATE, PARFUM, POLYACRYLATE CROSSPOLYMER-II, POTASSIUM SORBATE, PROPYLENE GLYCOL, CITRIC ACID.

\*\*In grassetto sono evidenziati gli attivi, in corsivo sono evidenziati i conservanti.

Paraben tested\*

0% Sali di Alluminio

Formulato per ridurre i rischi di allergie

Sviluppato in collaborazione con Istituti Universitari

Testato dermatologicamente su pelli sensibili

Nickel < 0,0001% (1ppm)

\*Parabeni < 0,0001% (1ppm)

# DEOSPRAY BIOATTIVO ANTIMICROBICO

CON THE VERDE

PLUS FORMATIVI

## IL MECCANISMO DI FORMAZIONE DEGLI ODORI.

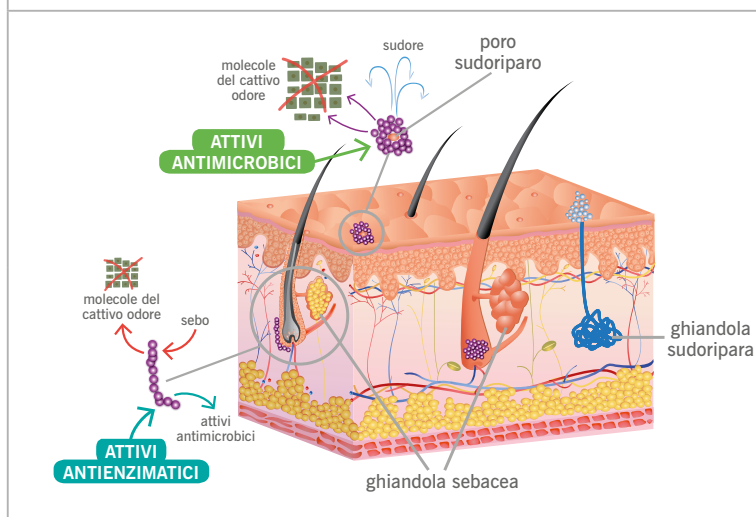

### ATTIVI ANTIMICROBICI (Etilsilglicerina, Octenidina)

Prevengono la formazione dei cattivi odori: limitano la crescita della microflora, mantenendola nell'equilibrio fisiologico.

### ATTIVI ANTIENZIMATICI (Trietil citrato)

Evitano la formazione dei composti responsabili del cattivo odore: penetrano nel follicolo dove vengono degradati dai batteri al posto del sebo.

## QUANDO CONSIGLIARLO

- Indicato per **tutti i tipi di pelle**.
- Persone che cercano un deodorante **senza sali di alluminio**.
- Persone che prediligono un deodorante dal **profumo fresco e leggero**.
- Persone che preferiscono la **forma spray**.

## SINERGIA D'AZIONE

- Tutti i detergenti e shampoo della linea igiene fisiologica, per un'igiene sicura e delicata.
- Detergente intimo fisiologico Lichene e Calendula, per l'igiene intima.

## 3 PUNTI DI FORZA DEL PRODOTTO



- 1** Efficacia antimacchia.
- 2** Senza sali di alluminio. Fresco profumo the verde.
- 3** Attivi antimicrobici e antienzimatici ad alta efficacia.

## BIBLIOGRAFIA

- Gordon James, Corrine J. Austin, Diana S. Cox, David Taylor & Ralph Calvert. Microbiological and biochemical origins of human axillary odour. FEMS Microbiol Ecol 83 (2013) 527-540.
- Eugenie Fredrich, Helena Barzantny, Iris Brune, Andreas Tauch. Daily battle against body odor: towards the activity of the axillary microbiota. Trends in Microbiology Volume 21, Issue 6, June 2013, Pages 305-312.
- Howard R. Moskowitz. Consumer Testing and Evaluation of Personal Care Products (Cosmetic Science and Technology) 1st Edition.

# TRATTAMENTI CAPELLI



RICERCA  
COLLABORAZIONE  
FIDUCIA



RICERCA  
COLLABORAZIONE  
FIDUCIA

# OLIO SHAMPOO DERMOAFFINE

GLUCOSIDI VEGETALI E OLIO DI MACADAMIA

Shampoo che rispetta la cute sensibile e irritabile e protegge i capelli secchi e fragili.

## INDICAZIONI

- Shampoo dermoaffine ideale per **le persone che presentano irritabilità al cuoio capelluto o che, per calvizia, hanno la cute sensibilizzata.**
- Contiene i **Glucosidi vegetali idratanti e l'Olio di macadamia**, delicato, perché molto simile e affine alla cute e al capello, protettivo e idratante. La **delicatezza d'azione e l'effetto no-lacrime** lo rendono indicato come shampoo anche per i bambini.
- La **Ceramide 3**, attivo capace di ricostruire e filmare la fibra capillare, **migliora la densità, la morbidezza del capello** proteggendo al contempo la cuticola.
- La delicatezza dello shampoo è ulteriormente garantita dalla **base a matrice polimerotenside extradelicata** che riduce l'interazione del tensioattivo con la fibra capillare, rendendolo meno aggressivo. Questa base permette inoltre il deposito ottimale sulla superficie del capello, migliorando la performance.

**USO:** applicare sui capelli bagnati, massaggiare dolcemente per evitare di alterare ulteriormente il cuoio capelluto. Risciacquare con abbondante acqua. Se si desidera ripetere l'applicazione.

## INGREDIENTI ATTIVI

INGREDIENTI ATTIVI	AZIONE
OLIO DI MACADAMIA	Nutre, protegge, emolliente
GLUCOSIDI VEGETALI	Idratano
CERAMIDE 3	Ristruttura, protegge, migliora densità e morbidezza del capello
ACIDI DI FRUTTA	Donano luminosità e lucentezza ai capelli

## FOCUS

### OLIO DI MACADAMIA

Questo olio naturale viene estratto dalla noce di Macadamia ternifolia, un albero sempreverde proveniente dalle foreste pluviali australiane che cresce fino ai 15 metri di altezza. L'Olio di macadamia, rispetto agli altri oli naturali, ha una speciale composizione poiché contiene circa il 20% di **Acido palmitoleico**, acido grasso presente a livello della cute. Questa sua specifica caratteristica, lo rende **particolarmente dermoaffine e nutriente**. Grazie alle sue ottime proprietà emollienti viene frequentemente utilizzato nello skin care, in particolare in creme per pelli secche e prodotti per il corpo. La sua consistenza particolarmente leggera lo **rende ideale anche nei prodotti per i capelli secchi e sfibrati, poiché apporta nutrimento ed emollienza senza appesantire ed ungere il cuoio capelluto.**



Flacone da 200ml  
in plastica 100% riciclata  
e riciclabile

## FORMULA (INGREDIENTI)\*

AQUA, PEG-7 GLYCERYL COCOATE, SODIUM COCOAMPHOACETATE, TEA-LAURYL SULFATE, SODIUM MYRETH SULFATE, **DECYL GLUCOSIDE, C12-13 ALKYL LACTATE, CERAMIDE 3, MACADAMIA TERNIFOLIA SEED OIL**, PIROCTONE OLAMINE, LAURYL GLUCOSIDE, PEG-55 PROPYLENE GLYCOL OLEATE, POLYQUATERNIUM-10, PPG-5-CETETH-20, DISODIUM EDTA, PROPYLENE GLYCOL, **IMIDAZOLIDINYL UREA**, PARFUM, CITRIC ACID, SODIUM CHLORIDE.

\* In grassetto sono evidenziati gli attivi, in corsivo sono evidenziati i conservanti.

Formulato per ridurre  
i rischi di allergie

Sviluppato in collaborazione con  
Istituti Universitari

Testato dermatologicamente  
su pelli sensibili

Nickel < 0,0001% (1ppm)

Parabeni < 0,0001% (1ppm)



# OLIO SHAMPOO DERMOAFFINE

## GLUCOSIDI VEGETALI E OLIO DI MACADAMIA

### COMPATIBILITA' CUTANEA

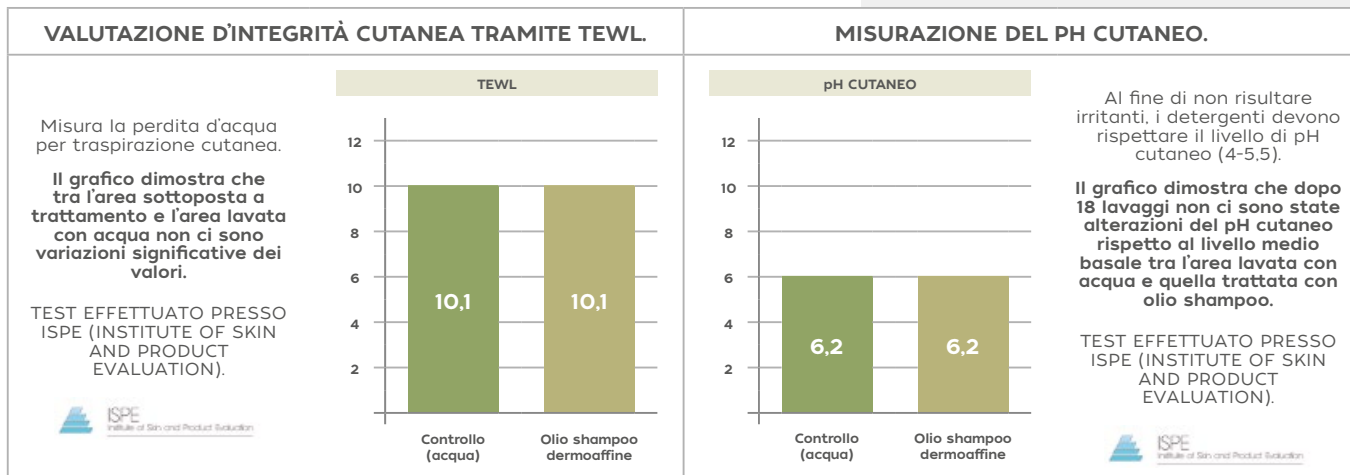

### QUANDO CONSIGLIARLO

- Persone con cute sensibile e irritabile, capelli sottili e fragili.
- Persone calve o con pochi capelli.
- Bambini.
- Persone che usano shampoo condizionanti e hanno bisogno di uno shampoo interruzione.

### SINERGIA D'AZIONE

- Balsamo ristrutturante Ceramidi.
- Maschera capelli ristrutturante Ceramidi.
- Fiale rinforzanti Adenosina e Trichogen®.
- Capsule Cistina e Metionina.
- Fisioshampoo delicato Glucosidi Vegetali e Collagene.
- Fisioshampoo ristrutturante Ceramide 3.
- Fisioshampoo antiforfora Climbazolo e Timo.
- Fisioshampoo sebonormalizzante Aminoacidi e Betulla.

### 3 PUNTI DI FORZA DEL PRODOTTO



- 1 Contiene attivi protettivi e idratanti.
- 2 Rispetta la cute sensibile e irritabile.
- 3 Cute e capelli protetti e delicatamente detersi.



RICERCA  
COLLABORAZIONE  
FIDUCIA

# FISIOSHAMPOO DELICATO

GLUCOSIDI VEGETALI E COLLAGENE

Shampoo delicato che protegge, idrata e dona leggerezza ai capelli.

## INDICAZIONI

- Shampoo delicato ideale per i **lavaggi frequenti e per tutta la famiglia** (non brucia gli occhi).
- Contiene un **mix di attivi idratanti** (Glucosidi vegetali, Collagene, Aloe, Arginina e Carnitina) che donano forma, corpo e morbidezza.
- L'innovativa base tensioattiva a matrice polimero/tenside** permette il deposito degli attivi in modo ottimale sulla superficie del capello e riduce l'interazione del tensioattivo con la fibra capillare, rendendolo meno aggressivo. Questo evita l'effetto accumulo e permette di avere un'elevata performance senza alterare l'equilibrio del capello.

**USO:** applicare sui capelli bagnati frizionando leggermente e risciacquare con acqua tiepida, ripetere se necessario una seconda applicazione. È consigliato l'uso del balsamo ristrutturante a chi ha i capelli secchi per migliorarne la pettinabilità a capello bagnato.

## INGREDIENTI ATTIVI

INGREDIENTI ATTIVI	AZIONE
COLLAGENE MARINO	Idrata, protegge, ripara la fibra capillare
GLUCOSIDI VEGETALI (TREALOSIO)	Idratano
ALOE VERA GEL	Idrata e protegge il cuoio capelluto da arrossamenti ed irritazioni
ARGININA E CARNITINA	Proteggono ed idratano con effetto sostantivante sul capello
ESTRATTO DI LUPPOLO	Lenisce

## FOCUS

### MIX DI ATTIVI IDRATANTI: COLLAGENE MARINO, ALOE VERA, ARGININA, CARNITINA

La soluzione concentrata di collagene di derivazione marina, introdotta in questa formulazione contribuisce a mantenere integra la naturale idratazione della fibra capillare. Le sue analogie strutturali con il collagene umano di tipo I la rendono inoltre **biocompatibile e svolge un'attività protettiva sia sulla pelle che sul capello**.

Il Trealosio, glucoside di derivazione vegetale, **svolge un effetto osmo-protettore e idratante direttamente sulla fibra del capello**. L'azione idratante è svolta anche da **Arginina e Carnitina**, amminoacidi che hanno un'azione sostantivante sulla fibra capillare. In associazione ad attivi con azione idratante e protettiva sul capello, l'**Aloe vera** agisce allo stesso modo sul cuoio capelluto, proteggendolo e mantenendolo idratato.



Flacone da 400ml e 200ml in plastica 100% riciclata e riciclabile

## FORMULE (INGREDIENTI)\*

AQUA, SODIUM MYRETH SULFATE, LAURETH-6 CARBOXYLIC ACID, TEA-LAURYL SULFATE, COCO-BETAINE, SODIUM CHLORIDE, **SOLUBLE COLLAGEN, PIROCTONE OLAMINE, ALOE BARBADENSIS LEAF JUICE, ARGININE, CARNITINE HCL, HUMULUS LUPULUS EXTRACT**, ETHYLHEXYLGLYCERIN, IMIDAZOLIDINYL UREA, PHENOXYETHANOL, POLYQUATERNIUM-10, PPG-5-CETETH-20, PROPYLENE GLYCOL, COCAMIDE MEA, COCAMIDE MIPA, MALTODEXTRIN, PARFUM, SODIUM BENZOATE, BENZYL BENZOATE, CITRONELLOL, LIMONENE, GERANIOL, LINALOOL, **SORBITOL, TREHALOSE**.

\* In grassetto sono evidenziati gli attivi, in corsivo sono evidenziati i conservanti.

Sviluppato in collaborazione con Istituti Universitari

Testato dermatologicamente su pelli sensibili

Nickel < 0,0001% (1ppm)

Parabeni < 0,0001% (1ppm)

# FISIOSHAMPOO DELICATO

GLUCOSIDI VEGETALI E COLLAGENE

## PROVE DI EFFICACIA

TEST DI ANALISI MORFOLOGICA TRAMITE SEM (MICROSCOPIA ELETTRONICA A SCANSIONE).  
TEST EFFETTUATO SU CIOCCHHE DI CAPELLI.

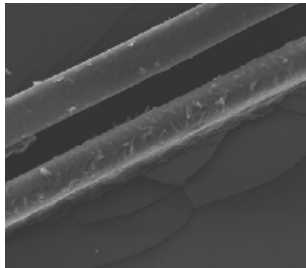

Analisi a T0:  
Provino non trattato

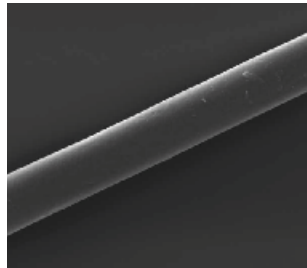

Analisi a T4:  
Provino dopo 12 cicli di lavaggio

Si evidenzia che  
dopo 12 cicli di lavaggio  
con il **Fisioshampoo delicato**  
**Glucosidi Vegetali e Collagene**

squame di cheratina appaiono

più adese alla fibra capillare

dimostrando l'efficacia del prodotto

TEST EFFETTUATO PRESSO CHELAB.

## QUANDO CONSIGLIARLO

- Persone con cuoio capelluto e capelli delicati.
- Per lavaggi frequenti di tutta la famiglia.

## SINERGIA D'AZIONE

- Balsamo ristrutturante Ceramidi.
- Maschera capelli ristrutturante Ceramidi.
- Fisioshampoo ristrutturante Ceramide 3.
- Olio shampoo dermoaffine.

## 3 PUNTI DI FORZA DEL PRODOTTO



1

Shampoo ideale per tutta la famiglia e per lavaggi frequenti.

2

Attivi ad alto potere idratante.

3

Capelli morbidi e naturalmente leggeri.



RICERCA  
COLLABORAZIONE  
FIDUCIA

# FISIOSHAMPOO SEBONORMALIZZANTE

## AMINOACIDI E BETULLA

Shampoo che normalizza cute e capelli che si sporcano facilmente.

### INDICAZIONI

- Shampoo ideale per cute e capelli che tendono ad appesantirsi velocemente. Contiene un **mix di ingredienti attivi che agiscono sinergicamente nel regolarizzare la produzione di sebo.**
- L'Estratto vegetale di betulla riduce e inibisce la produzione sebacea** delle ghiandole del cuoio capelluto e migliora la risposta fisiologica ai vari fattori di stress scatenanti l'iperproduzione di sebo. **L'Azeloglicina** agisce direttamente legandosi all'enzima 5-alfareduttasi delle ghiandole sebacee, **riducendo la formazione dei principali componenti lipidici contenuti nel sebo.**
- La presenza di **Arginina** consente di proteggere e **idratare il capello**, con un effetto sostantivante.
- La base a matrice Polimero/Tenside** permette il **deposito degli attivi in modo ottimale** sulla superficie del capello e riduce l'interazione del tensioattivo con la fibra capillare, rendendolo meno aggressivo.

**USO:** applicare sui capelli bagnati, massaggiare dolcemente per evitare di aggredire le ghiandole sebacee del cuoio capelluto. Risciacquare con abbondante acqua. Se si desidera ripetere l'applicazione.

### INGREDIENTI ATTIVI

INGREDIENTI ATTIVI	AZIONE
<b>ESTRATTO DI BETULLA</b>	Mantiene la pulizia del capello più a lungo
<b>AZELOGLICINA</b>	Sebonormalizza
<b>ARGININA</b>	Protegge e idrata con effetto sostantivante sul capello
<b>ALLANTOINA</b>	Idrata, calma e protegge
<b>NIACINAMIDE, PANTENOLO</b>	Idratano, sebo-riequilibranti (sostantivanti)
<b>POLIMERO DI SILICIO ORGANICO</b>	Condiziona senza ungere o appesantire

### FOCUS

#### AZELOGLICINA

Sale biodisponibile dell'Acido azelaico con specifiche proprietà sebonormalizzanti, che **contribuisce ad eliminare rapidamente l'eccessiva produzione di sebo mantenendo però inalterata la morfologia delle ghiandole sebacee.** Il meccanismo di inibizione dell'enzima 5-alfa reduttasi, che trasforma il testosterone in deidrotestosterone, ormone che induce la biosintesi degli acidi grassi, permette una riduzione della formazione dei principali componenti lipidici contenuti nel sebo.



Flacone da 200ml  
in plastica 100% riciclata  
e riciclabile

### FORMULA (INGREDIENTI)\*

AQUA, TEA-LAURYL SULFATE, LAURETH-6 CARBOXYLIC ACID, SODIUM MYRETH SULFATE, COCO-BETAINA, PPG-5 CETETH-20, SODIUM CHLORIDE, ALLANTOIN, **BETULA ALBA LEAF EXTRACT**, NIACINAMIDE, PANTHENOL, **POTASSIUM AZELOYL DIGLYCINATE**, **PYRIDOXINE HCL**, BIOTIN, **SALIX ALBA BARK WATER**, **PIROCTONE OLAMINE**, HYDROLYZED YEAST PROTEIN, AMODIMETHICONE, GLYCERIN, *IMIDAZOLIDINYL UREA*, PARFUM, PEG-55 PROPYLENE GLYCOL OLEATE, POLYQUATERNIUM-10, ARGININE, PROPYLENE GLYCOL, SORBITOL, TREHALOSE, COCAMIDE MEA, COCAMIDE MIPA.

\* In grassetto sono evidenziati gli attivi, in corsivo sono evidenziati i conservanti.

Sviluppato in collaborazione con Istituti Universitari

Nickel < 0,0001% (1ppm)

Parabeni < 0,0001% (1ppm)

# FISIOSHAMPOO SEBONORMALIZZANTE

## AMINOACIDI E BETULLA

### PROVE DI EFFICACIA

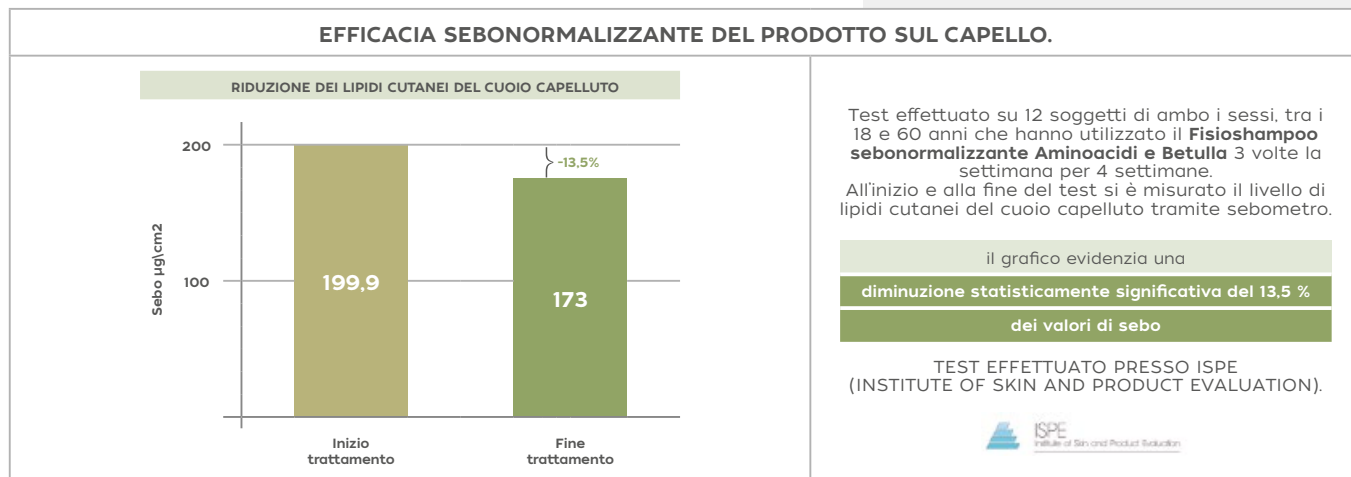

### QUANDO CONSIGLIARLO

- Persone con cute e capelli che si sporcano facilmente.
- Persone che in particolari momenti di stress hanno una produzione sebacea elevata.
- Capelli particolarmente esposti allo smog.

### SINERGIA D'AZIONE

- Maschera capelli ristrutturante Ceramidi.
- Olio shampoo dermoaffine.
- Fiale rinforzanti Adenosina e Trichogen®.

### 3 PUNTI DI FORZA DEL PRODOTTO



- 1 Attivi con azione sebonormalizzante che mantengono i capelli più puliti nel tempo.
- 2 Base tensioattiva di nuova concezione che veicola in modo ottimale gli ingredienti attivi.
- 3 Capelli più leggeri e volumizzati.



RICERCA  
COLLABORAZIONE  
FIDUCIA

# FISIOSHAMPOO ANTIFORFORA TIMO CON ANTIMICROBICO

Shampoo che previene e combatte la forfora di ogni origine e tipo.

## INDICAZIONI

- Formula dall'**efficace attività purificante e antimicrobica** pensata per contrastare la forfora attraverso l'inibizione della **Malassezia furfur**. Contrasta il prurito causato dalla desquamazione del cuoio capelluto e regolarizza la produzione di sebo.
- L'attivo chiave è l'**Estratto di timo** in combinazione con il **complesso antimicrobico** Piroctone olamina e Climbazolo, molecole con spiccata attività antiforfora selettiva ad elevata efficacia e tollerabilità cutanea.
- La base tensioattiva utilizzata consente la formazione di micelle ad **elevata dermocompatibilità** e bassa aggressività, mentre i condizionanti di ultima generazione garantiscono una compattazione della cheratina del capello migliorando **la morbidezza, la pettinabilità e la luminosità** della fibra capillare.

**USO:** applicare una dose di prodotto sui capelli abbondantemente bagnati, massaggiare delicatamente il cuoio capelluto fino alla formazione di una schiuma ricca, lasciare la schiuma in posa pochi minuti, risciacquare abbondantemente. In caso di forfora abbondante ripetere l'applicazione.

## INGREDIENTI ATTIVI

INGREDIENTI ATTIVI	AZIONE
<b>ESTRATTO DI TIMO</b>	Stimolante e antiforfora
<b>PIROCTONE OLAMINA</b>	Efficace contro la formazione della forfora, forte sostantività sulla fibra cheratinica del capello, normalizza la formazione del sebo
<b>CLIMBAZOLO</b>	Antimicrobico, antiforforale molto efficace
<b>CARNITINA</b>	Rinforza e protegge i capelli
<b>POLIMERO DI SILICIO ORGANICO</b>	Migliorano volume e morbidezza, donano definizione e sostegno

## FOCUS

### TIMO CON ANTIMICROBICI

La forfora è un processo desquamativo del cuoio capelluto, la cui causa principale è l'eccessiva proliferazione del fungo *Malassezia furfur*, caratterizzato da un accelerato ricambio delle cellule epidermiche che, a causa dell'aumento di velocità di migrazione, non riescono a raggiungere la completa maturazione prima di distaccarsi. Si formano pertanto delle squame bianche o grigiastre, localizzate in chiazze o più spesso diffusamente distribuite su tutto il cuoio capelluto. La forfora è generalmente controllabile utilizzando degli shampoo specifici che contengano ingredienti attivi mirati: **la combinazione di Estratto di timo con il complesso Piroctone olamina e Climbazolo ad azione antibatterica ed antifungina è particolarmente efficace, poiché normalizza la desquamazione e previene la comparsa della forfora, rispettando la naturale fisiologia del cuoio capelluto.**



Flacone da 200ml  
in plastica 100% riciclata  
e riciclabile

## FORMULA (INGREDIENTI)\*

AQUA, SODIUM MYRETH SULFATE, TEA-LAURYL SULFATE, UNDECYLEN-AMIDOPROPYL BETAINE, LAURETH-9, CITRUS LIMON FRUIT OIL, THYMUS VULGARIS EXTRACT, CLIMBAZOLO, PIROCTONE OLAMINE, JUNIPERUS COMMUNIS EXTRACT, COCAMIDE MIPA, COCO-BETAINE, DISODIUM EDTA, GLYCERIN, HYDROXYCITRONELLAL, IMIDAZOLIDINYL UREA, PARFUM, PEG-55 PROPYLENE GLYCOL OLEATE, POLYQUATERNIUM-10, PPG-5 CETETH-20, LIMONENE, LINALOOL, PHENOXYETHANOL, PROPYLENE GLYCOL, COUMARIN, GERANIOL, SODIUM CHLORIDE, CITRIC ACID.

\* In grassetto sono evidenziati gli attivi, in corsivo sono evidenziati i conservanti.

Sviluppato in collaborazione con Istituti Universitari

Testato dermatologicamente su pelli sensibili

Nickel < 0,0001% (1ppm)

Parabeni < 0,0001% (1ppm)

# FISIOSHAMPOO ANTIFORFORA

## TIMO CON ANTIMICROBICO

### PROVE DI EFFICACIA

#### VALUTAZIONE DELL'EFFICACIA ANTIFORFORA CON TEST IN VIVO SU INGREDIENTE ATTIVO (CLIMBAZOLO).

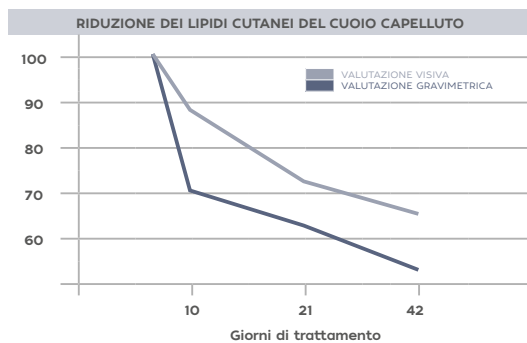

Alla concentrazione dello **0,5% di Climbazolo** (concentrazione contenuta all'interno dello shampoo) **è osservabile una riduzione della forfora.**

TEST DA SCHEDA TECNICA DELLA MATERIA PRIMA.

### QUANDO CONSIGLIARLO

- Persone con capelli tendenti alla forfora sia grassa che secca.

### SINERGIA D'AZIONE

- Olio shampoo dermoaffine.
- Balsamo ristrutturante Ceramidi.
- Fiale rinforzanti Adenosina e Trichogen®.
- EPATotab (integratore alimentare).

### 3 PUNTI DI FORZA DEL PRODOTTO



- 1** Alta efficacia lenitiva e purificante.
- 2** Morbidezza e luminosità del capello migliorate.
- 3** Sistema detergente dermocompatibile.



RICERCA  
COLLABORAZIONE  
FIDUCIA

# FISIOSHAMPOO RISTRUTTURANTE CERAMIDE 3

Shampoo che nutre e ristruttura il capello, donando morbidezza e lucentezza.

## INDICAZIONI

- Shampoo riparatore per capelli trattati o difficili da gestire. **Migliora la densità e la morbidezza della chioma.**
- Contiene Ceramide 3 e Proteine della seta per un **effetto ristrutturante e protettivo** del capello e Vitamina B3 per stimolarne la **naturale vitalità.**
- L'innovativa **base tensioattiva a matrice polimero/tenside** permette il deposito degli attivi in modo ottimale sulla superficie del capello e riduce l'interazione del tensioattivo con la fibra capillare, rendendolo meno aggressivo. Questo evita l'effetto accumulato e permette di avere un'elevata performance senza alterare l'equilibrio del capello.

**USO:** applicare sui capelli bagnati massaggiando delicatamente, lasciare in posa qualche istante e risciacquare con acqua tiepida; ripetere se necessario una seconda applicazione. Per migliorare la pettinabilità da bagnati, usare il Balsamo ristrutturante ceramidi.

## INGREDIENTI ATTIVI

	AZIONE
CERAMIDE 3	Ristruttura, protegge, migliora densità e morbidezza del capello
VITAMINA B3	Protegge, rinforza
ARGININA	Protegge e idrata, con effetto sostantivante del capello
PROTEINE DELLA SETA	Danno lucentezza e struttura
CARNITINA	Protegge e idrata, con effetto sostantivante del capello
POLIMERI DI SILICIO ORGANICO	Migliorano volume e morbidezza, donando definizione e sostegno
GLUCOSIDI (INOSITOLI)	Iidratano

## FOCUS

### CERAMIDE 3

Sostanze grasse essenziali per mantenere in buono stato il mantello idrolipidico della cute e della guaina cheratinica dei capelli, garantiscono il controllo del danneggiamento capillare dall'interno con una doppia linea di difesa: **aiutano a prevenire il danneggiamento e migliorano la compattazione delle scaglie cheratiniche, donando sempre più forza alla capigliatura. Le ceramidi di derivazione biotecnologica, ottenute per fermentazione, presenti nella formula, hanno la caratteristica di aumentare la resistenza e la solidità dei capelli, rendendoli più forti e pettinabili, morbidi e setosi.** Particolarmente indicato per capelli fragili, danneggiati e resi deboli da trattamenti (tinture, permanenti, ecc.), dall'inquinamento degli agenti atmosferici e dalla fotoesposizione.



Flacone da 200ml  
in plastica 100% riciclata  
e riciclabile

## FORMULA (INGREDIENTI)\*

AQUA, TEA-LAURYL SULFATE, LAURETH-6 CARBOXYLIC ACID, SODIUM MYRETH SULFATE, COCO-BETAIN, PROPYLENE GLYCOL, SODIUM CHLORIDE, PPG-5 CETETH-20, **CERAMIDE 3, HYDROLYZED SERICIN, NIACINAMIDE, CARNITINE HCL, INOSITOL, ARGININE, COCAMIDE MEA, COCAMIDE MIPA, AMODIMETHICONE, ETHYLHEXYLGLYCERIN, SODIUM BENZOATE, IMIDAZOLIDINYL UREA, PHENOXYETHANOL, LAURYL GLUCOSIDE, PARFUM, PEG-55 PROPYLENE GLYCOL OLEATE, POLYQUATERNIUM-10, TOCOPHERYL ACETATE.**

\* In grassetto sono evidenziati gli attivi,  
in corsivo sono evidenziati i conservanti.

Formulato per ridurre  
i rischi di allergie

Sviluppato in collaborazione con  
Istituti Universitari

Nickel < 0,0001% (1ppm)

Parabeni < 0,0001% (1ppm)



# FISIOSHAMPOO RISTRUTTURANTE CERAMIDE 3

## PROVE DI EFFICACIA

TEST DI ANALISI MORFOLOGICA TRAMITE SEM (MICROSCOPIA ELETTRONICA A SCANSIONE).  
TEST EFFETTUATO SU CIOCCHIE DI CAPELLI.

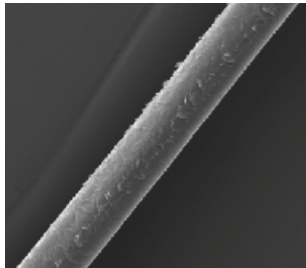

Analisi a T0:  
Provino non trattato

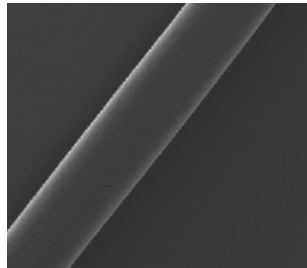

Analisi a T3:  
Provino dopo 9 cicli di lavaggio

Si evidenzia che dopo 9 cicli di lavaggio con il  
**Fisioshampoo ristrutturante Ceramide 3.**

Le squame di cheratina appaiono

**più adese alla fibra capillare**

**dimostrando l'efficacia del prodotto**

TEST EFFETTUATO PRESSO CHELAB.

## QUANDO CONSIGLIARLO

- Persone con capelli trattati.
- Persone con capelli secchi o rovinati.
- Persone con capelli ricci e difficili.

## SINERGIA D'AZIONE

- Balsamo ristrutturante Ceramidi.
- Maschera capelli ristrutturante Ceramidi.
- Fisioshampoo delicato Glucosidi Vegetali e Collagene.
- Capsule Cistina e Metionina Capelli e unghie.

## 3 PUNTI DI FORZA DEL PRODOTTO



**1**

Ristruttura e protegge  
la fibra capillare.

**2**

Con proteine della seta che  
donano lucentezza.

**3**

Capelli nutriti, corposi  
e morbidi.



RICERCA  
COLLABORAZIONE  
FIDUCIA

# BALSAMO CAPELLI RISTRUTTURANTE CERAMIDI

Balsamo che migliora la pettinabilità del capello. Dona luminosità, sofficià e morbidezza.

## INDICAZIONI

- Formula con **attivi nutrienti e ristrutturanti**. Protegge i capelli dai trattamenti aggressivi (tinture, permanenti) e spazzolature forti.
- Contiene Ceramidi, sostanze iper-nutrienti in grado di **rinforzare la struttura esterna del capello** e prevenire il danneggiamento delle scaglie cheratiniche.
- Restituisce **pettinabilità, lucentezza e morbidezza**.

**USO:** versare la quantità desiderata sui capelli appena lavati e ancora umidi, stenderla con il pettine. Risciacquare.

## INGREDIENTI ATTIVI

INGREDIENTI ATTIVI	AZIONE
CERAMIDI	Ristrutturano, proteggono e idratano la cuticola del capello
OLII VEGETALI	Proteggono la barriera lipidica
CONDIZIONANTE SILICONICO	Dona pettinabilità e districabilità ai capelli
CONDIZIONANTE DI DERIVATI VEGETALI	Dona morbidezza e corpo ai capelli

## FOCUS

### CERAMIDI

Sostanze grasse essenziali per mantenere in buono stato il mantello idrolipidico della cute e della guaina cheratinica dei capelli, garantiscono il controllo del danneggiamento capillare dall'interno con una doppia linea di difesa: **aiutano a prevenire il danneggiamento e migliorano la compattazione delle scaglie cheratiniche, donando sempre più forza alla capigliatura. Le ceramidi di derivazione biotecnologica, ottenute per fermentazione, presenti nella formula, hanno la caratteristica di aumentare la resistenza e la solidità dei capelli, rendendoli più forti e pettinabili, morbidi e setosi.** Particolarmente indicato per capelli fragili, danneggiati e resi deboli da trattamenti (tinture, permanenti, ecc.), dall'inquinamento degli agenti atmosferici e dalla fotoesposizione.



Tubo 200ml  
in plastica 55% riciclata e  
completamente riciclabile

## FORMULA (INGREDIENTI)\*

AQUA, GLYCERIN, CETEARYL ALCOHOL, OLEYL ERUCATE, **BEHENTRIMONIUM CHLORIDE, CERAMIDE 3, DAUCUS CAROTA SATIVA ROOT EXTRACT, ARGININE, BETA-CAROTENE, CETRIMONIUM CHLORIDE, GLYCINE SOJA OIL, DIMETHICONE, DISODIUM EDTA, ISOPROPYL ALCOHOL, HYDROXYPROPYL GUAR, PARFUM, CITRIC ACID, PHENOXYETHANOL, TOCOPHEROL, BHA, TRIETHYL CITRATE.**

\* In grassetto sono evidenziati gli attivi, in corsivo sono evidenziati i conservanti.

TESTATO DERMATOLOGICAMENTE  
SU PELLI SENSIBILI

NICKEL E PARABENI  
< 0,0001% (1PPM)

# BALSAMO CAPELLI RISTRUTTURANTE CERAMIDI

## PROVE DI EFFICACIA

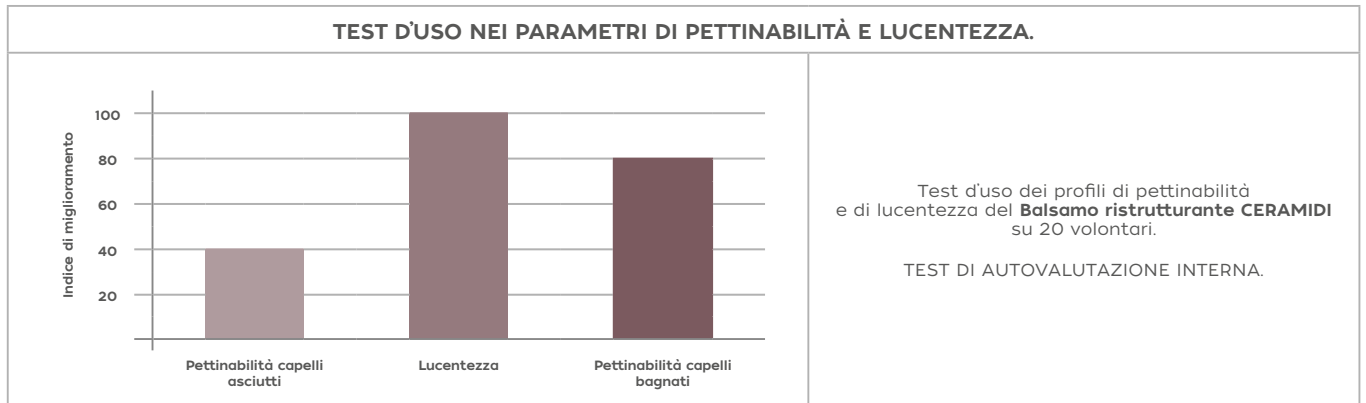

## QUANDO CONSIGLIARLO

- Persone con capelli trattati con tinture, permanenti.
- Persone con capelli secchi e sfibrati.
- Persone con capelli normali e lunghi che vogliono un effetto di pettinabilità e morbidezza.

## SINERGIA D'AZIONE

- Fisioshampoo ristrutturante Ceramidi 3.
- Fiale rinforzanti Adenosina e Trichogen®.
- Capsule Cistina e Metionina Capelli e unghie.
- Maschera capelli ristrutturante Ceramidi.

## 3 PUNTI DI FORZA DEL PRODOTTO



- 1** Migliora la pettinabilità e la lucentezza della chioma.
- 2** Condizionanti di derivazione naturale che aiutano a dare corpo e morbidezza anche ai capelli trattati.
- 3** Capelli morbidi, lucenti e setosi.



RICERCA  
COLLABORAZIONE  
FIDUCIA

# MASCHERA CAPELLI RISTRUTTURANTE CERAMIDI E SILICIO

Trattamento rigenerante del capello. Dona pettinabilità e morbidezza.

## INDICAZIONI

- Crema **ricca e cremosa che nutre in profondità, ripara e rinforza il fusto dei capelli** secchi e sfibrati. Ideale per tutti i tipi di capelli, in particolare per quelli ricci, ribelli, secchi, trattati o stressati da agenti atmosferici.
- Contiene un ricco pool di attivi quali BIOCERAMIDI, Burro di karité, Olio di germe di riso, Arginina, che specificatamente agiscono nel **proteggere e nutrire il capello fin dalla radice**.
- Il **Silicio organico** ha un'azione **condizionante del capello**, ne migliora il volume e la morbidezza.
- Il capello ritrova **consistenza e pettinabilità già da bagnato, è morbido e non appesantito**.

**USO:** dopo il lavaggio distribuire una noce di prodotto in modo uniforme sui capelli umidi, in particolare sulle punte. Lasciare agire per qualche minuto e sciacquare abbondantemente.

## INGREDIENTI ATTIVI

INGREDIENTI ATTIVI	AZIONE
<b>SILICIO ORGANICO</b>	Ristruttura, protegge, migliora densità e morbidezza del capello
<b>BIOCERAMIDI</b>	Protegge, rinforza
<b>BURRO DI KARITÉ</b>	Protegge e idrata, con effetto sostantivante del capello
<b>OLIO DI GERME DI RISO</b>	Danno lucentezza e struttura
<b>ARGININA</b>	Protegge e idrata, con effetto sostantivante del capello

## FOCUS

### SILICIO ORGANICO E BIOCERAMIDI

Il **derivato del Silicio organico** come condizionante conferisce al capello un'ottima **pettinabilità e un miglioramento dell'aspetto finale**: risulta luminoso e sano, riducendo l'apertura delle "squame", riduce la porosità della fibra rendendola più resistente alle aggressioni esterne. Un utilizzo ripetuto permette di riequilibrare la salute del capello soprattutto se regolarmente sottoposto a stress chimici, fisici o meccanici.

Le **Bioceramidi** garantiscono un effetto di **ricostituzione della struttura esterna, della cuticola capillare** migliorandone l'integrità e la resistenza.



Vaso da 200ml  
in plastica 100% riciclata  
e riciclabile

## FORMULA (INGREDIENTI)\*

AQUA, CETEARYL ALCOHOL, GLYCERIN, DIMETHICONE, BEHENTRIMONIUM CHLORIDE, **CERAMIDE 3**, **BETA-CAROTENE**, **BUTYROSPERMUM PARKII BUTTER**, **DAUCUS CAROTA SATIVA ROOT EXTRACT**, **GLYCINE SOJA OIL**, HYDROXYPROPYL METHYLCELLULOSE, **ORYZA SATIVA BRAN OIL**, **ARGININE**, DISODIUM EDTA, PEG/PPG-15/15 ACETATE, ISOPROPYL ALCOHOL, PEG/PPG-15/15 ACETATE DIMETHICONE, PEG/PPG-15/15 ALLYL ETHER ACETATE, **PHENOXYETHANOL**, PARFUM, TOCOPHEROL, **SODIUM DEHYDROACETATE**, BHA, CITRIC ACID, TRIETHYL CITRATE.

\* In grassetto sono evidenziati gli attivi, in corsivo sono evidenziati i conservanti.

Formulato per ridurre i rischi di allergie

Sviluppato in collaborazione con Istituti Universitari

Testato dermatologicamente su pelli sensibili

Nickel < 0,0001% (1ppm)

Parabeni < 0,0001% (1ppm)

# MASCHERA CAPELLI RISTRUTTURANTE

## CERAMIDI E SILICIO

### PROVE DI EFFICACIA

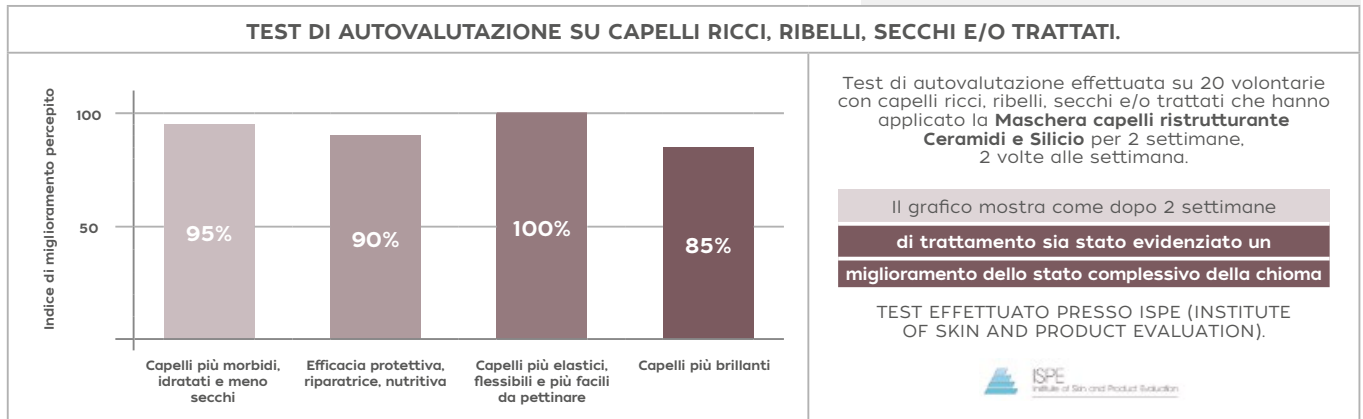

### QUANDO CONSIGLIARLA

- Persone con capelli trattati o rovinati.
- Persone con capelli secchi.
- Persone esposte ad agenti esterni, stress chimici, fisici o meccanici.

### SINERGIA D'AZIONE

- Fiale rinforzanti Adenosina e Trichogen®.
- Capsule Cistina e Metionina Capelli e unghie.
- Balsamo ristrutturante Ceramidi.

### 3 PUNTI DI FORZA DEL PRODOTTO



- 1** Ripara e migliora la morbidezza e la pettinabilità dei capelli.
- 2** Con attivi che rigenerano il capello fin dalla radice.
- 3** Capelli facili da districare, morbidi, flessibili, brillanti.



RICERCA  
COLLABORAZIONE  
FIDUCIA

# FISIOSHAMPOO RINFORZANTE ADENOSINA E ORTICA

Shampoo indicato per capelli fragili con tendenza alla caduta.

## INDICAZIONI

- Formula delicata, studiata per lavare i capelli **senza alterare l'equilibrio del bulbo. Tonifica, stimola e riequilibra la secrezione del cuoio capelluto.**
- Contiene **Adenosina**, attivo **stimolante la neoangiogenesi**, ovvero in grado di favorire la microcircolazione naturale del cuoio capelluto e di conseguenza l'ottimale nutrimento del capello. Con **Estratti di ortica e luppolo** che contribuiscono a **rinforzare e rivitalizzare** il cuoio capelluto.
- L'innovativa **base tensioattiva a matrice polimero/tenside** permette il deposito ottimale degli attivi sulla superficie del capello e riduce l'interazione del tensioattivo con la fibra capillare, rendendolo meno aggressivo. Questo evita l'"effetto accumulo" e permette di avere un'**elevata performance senza alterare l'equilibrio del capello.**

**USO:** applicare il prodotto sui capelli bagnati, massaggiare delicatamente il cuoio capelluto, risciacquare e ripetere l'operazione una seconda volta.

## INGREDIENTI ATTIVI

INGREDIENTI ATTIVI	AZIONE
<b>ADENOSINA</b>	Stimola la crescita del capello
<b>ESTRATTO DI ORTICA</b>	Rinforza e rivitalizza il cuoio capelluto
<b>ESTRATTO DI LUPPOLO</b>	Stimola la crescita fisiologica del capello
<b>ARGININA E CARNITINA</b>	Rinforzano e idratano con effetto sostantivante
<b>DETERGENTI ANIONICI EXTRA DELICATI (DERIVATI DI SALI OLEICI DI MAGNESIO)</b>	Detergono delicatamente senza irritare

## FOCUS

### ADENOSINA

Negli ultimi anni sono stati condotti numerosi studi per valutare l'importanza dei fattori biologici all'interno della papilla dermica del bulbo del capello, in particolare il fattore di crescita vascolare (VEGF). L'Adenosina è un acido nucleico presente in tutti gli organismi viventi, che induce la **neo-angiogenesi** (formazione di nuovi vasi sanguigni) a livello della papilla dermica. Recentemente è stato dimostrato come tale fenomeno sia alla base di un allungamento della fase anagen (di crescita) del capello: si verifica infatti **un aumento della quantità di sostanze indispensabili all'accrescimento cellulare durante la fase di attività, con un conseguente prolungamento della fase di crescita ed un aumento di volume dei follicoli piliferi.**



Flacone da 200ml  
in plastica 100% riciclata  
e riciclabile

## FORMULA (INGREDIENTI)\*

AQUA, TEA-LAURYL SULFATE, SODIUM MYRETH SULFATE, SODIUM CHLORIDE, SODIUM COCOAMPHOACETATE, PPG-5 CETETH-20, **URTICA DIOICA EXTRACT, CAPSICUM FRUTESCENS FRUIT EXTRACT, CARNITINE HCL**, C12-13 ALKYL LACTATE, **DISODIUM ADENOSINE TRIPHOSPHATE, HUMULUS LUPULUS EXTRACT**, HYDROXYPROPYL GUAR HYDROXYPROPYLTRIMONIUM CHLORIDE, COCAMIDE MIPA, ARGININE, PEG-55 PROPYLENE GLYCOL OLEATE, POLYQUATERNIUM-10, PARFUM, POTASSIUM SORBATE, DISODIUM EDTA, **PIROCTONE OLAMINE**, ETHYLHEXYLGLYCERIN, **PHENOXYETHANOL, IMIDAZOLIDINYL UREA**, HEXYL CINNAMAL, PROPYLENE GLYCOL, LIMONENE, CITRIC ACID, LINALOOL, SODIUM BENZOATE, SODIUM HYDROXIDE, SORBITOL, CI 14700, CI 15985, CI 19140, CI 42090.

\* In grassetto sono evidenziati gli attivi, in corsivo sono evidenziati i conservanti.

Sviluppato in collaborazione con Istituti Universitari

Nickel < 0,0001% (1ppm)

\*Parabeni < 0,0001% (1ppm)

# FISIOSHAMPOO RINFORZANTE

## ADENOSINA E ORTICA

### PROVE DI EFFICACIA

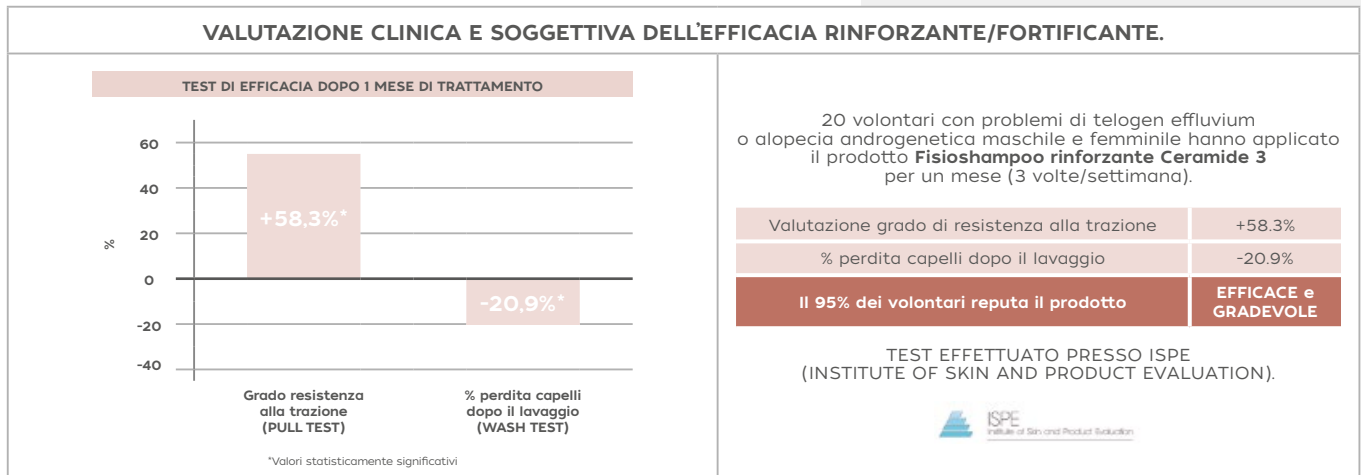

### QUANDO CONSIGLIARLO

- Persone con capelli fragili e sottili.
- Persone con capelli indeboliti, con tendenza alla caduta.

### SINERGIA D'AZIONE

- Fiale rinforzanti Adenosina e Trichogen®.
- Capsule Cistina e Metionina capelli e unghie.
- Fisioshampoo ristrutturante Ceramide 3.
- Balsamo ristrutturante Ceramidi.
- Maschera capelli ristrutturante Ceramidi.

### 3 PUNTI DI FORZA DEL PRODOTTO

- 1** Favorisce la vitalità e la naturale crescita del capello.
- 2** Detersione profonda poco aggressiva.
- 3** Capelli più forti, rivitalizzati e rigenerati.



RICERCA  
COLLABORAZIONE  
FIDUCIA

# FIALE RINFORZANTI

## ADENOSINA E TRICHOGEN®

Trattamento cosmetico specifico per contrastare la caduta dei capelli.

### INDICAZIONI

- Formula, studiata per garantire l'efficacia degli attivi sul sito di applicazione. Rispetta le fisiologiche caratteristiche del cuoio capelluto, dei follicoli e degli annessi cutanei.
- Il **Complesso tricogenico (TRICHOGEN®)** è una combinazione bilanciata di estratti vegetali, aminoacidi e vitamine che **garantiscono le ottimali condizioni di vitalità del bulbo e aiutano a mantenere il trofismo del capello.**
- Contengono **Adenosina trifosfato e Vitamina PP (Niacinamide)**, che **stimolano i processi di rivitalizzazione del bulbo** e difendono dai radicali liberi.
- Sono arricchite con **Taurina ed Estratto di luppolo**, sostanza naturale dalla spiccata attività ristrutturante, che garantiscono **nutrimento e protezione.**

**USO:** applicare mezza fiala (5 ml, 2 tacche) a giorni alterni oppure un quarto di fiala (2,5 ml - 1 tacca) ogni giorno aiutandosi con l'indicazione della dose riportata nella fiala. Distribuire il prodotto su tutto il cuoio capelluto massaggiando dolcemente con i polpastrelli. Non risciacquare.

### INGREDIENTI ATTIVI

INGREDIENTI ATTIVI	AZIONE
ADENOSINA TRIFOSFATO	Partecipa ai processi di mantenimento della vitalità del bulbo
COMPLESSO TRICOGENICO (TRICHOGEN®)	Apporta elementi nutritivi per la vitalità del capello
ESTRATTO DI LUPPOLO	Azione dermoequilibrante e protettiva
TAURINA	Nutriente, utile per la vitalità del capello
VITAMINA PP (NIACINAMIDE)	Importante intermedio metabolico e agente antiradicalico

### FOCUS

#### ADENOSINA

Negli ultimi anni sono stati condotti numerosi studi per valutare l'importanza dei fattori biologici all'interno della papilla dermica del bulbo del capello, in particolare il fattore di crescita vascolare (VEGF). L'Adenosina è un acido nucleico presente in tutti gli organismi viventi, che induce la **neo-angiogenesi** (formazione di nuovi vasi sanguigni) a livello della papilla dermica. Recentemente è stato dimostrato come tale fenomeno sia alla base di un allungamento della fase anagen (di crescita) del capello: si verifica infatti **un aumento della quantità di sostanze indispensabili all'accrescimento cellulare durante la fase di attività, con un conseguente prolungamento della fase di crescita ed un aumento di volume dei follicoli piliferi.**



Fiale 10x10ml

### FORMULA (INGREDIENTI)\*

AQUA, ALCOHOL DENAT., **NIACINAMIDE**, **PANAX GINSENG ROOT EXTRACT**, ACETYL TYROSINE, ARCTIUM MAJUS ROOT EXTRACT, ARGININE, BIOTIN, CALCIUM PANTOTHENATE, CITRULLINE, HYDROLYZED SOY PROTEIN, ORNITHINE HCL, TAURINE, ZINC GLUCONATE, **DISODIUM ADENOSINE TRIPHOSPHATE**, ETHYLHEXYLGLYCERIN, **GLUCOSAMINE HCL**, **HUMULUS LUPULUS EXTRACT**, PARFUM, PEG-12 DIMETHICONE, DISODIUM SUCCINATE, PEG-40 HYDROGENATED CASTOR OIL, PHENOXYETHANOL, POLYQUATERNIUM-11, PROPYLENE GLYCOL, SILICONE QUATERNIUM-8, SORBITOL

\* In grassetto sono evidenziati gli attivi, in corsivo sono evidenziati i conservanti.

Sviluppato in collaborazione con Istituti Universitari

Nickel < 0,0001% (1ppm)

Parabeni < 0,0001% (1ppm)



# FIALE RINFORZANTI

ADENOSINA E TRICHOGEN®

## PROVE DI EFFICACIA

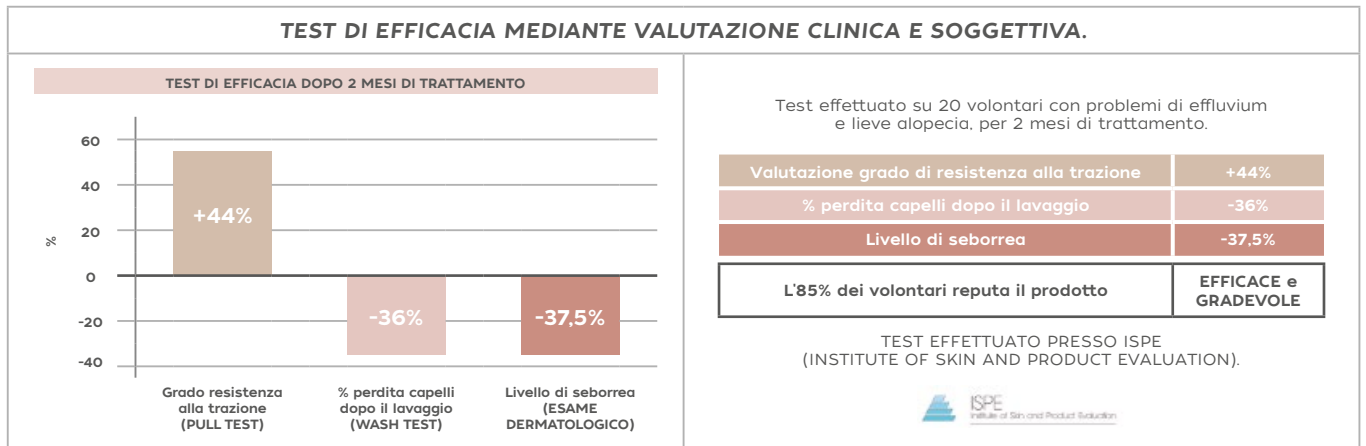

## QUANDO CONSIGLIARLE

- Persone che per vari motivi presentano un temporaneo aumento della caduta dei capelli.
- Persone che mostrano un indebolimento o assottigliamento dei capelli.

## SINERGIA D'AZIONE

- Integratore Cistina e Metionina Capelli e unghie.
- Fisioshampoo rinforzante Adenosina e Ortica.
- Balsamo ristrutturante Ceramidi.

## 3 PUNTI DI FORZA DEL PRODOTTO

- 1** Ripristinano la vitalità del bulbo e mantengono il trofismo del capello.
- 2** Nutrono e proteggono il cuoio capelluto.
- 3** Capelli più forti, e dall'aspetto sano e vitale.

# TRATTAMENTO CAPELLI PREMIUM



RICERCA  
COLLABORAZIONE  
FIDUCIA



RICERCA  
COLLABORAZIONE  
FIDUCIA

# SHAMPOO RIPARATORE

## ANTIETÀ GLOBALE

### TECNOLOGIA BREVETTATA OSMO IK-HAIR®

Shampoo antietà globale che ridensifica e ristruttura i capelli che, col passare degli anni, o in seguito a trattamenti specifici perdono densità e struttura, luminosità e volume.

#### INDICAZIONI

- Formula innovativa che, grazie all'associazione del **brevetto esclusivo Osmo IK- Hair®** di **tensioattivi di nuova generazione**, e un selezionato **mix di aminoacidi**, deterge in maniera efficace e delicata tutti i tipi di capelli, dai più deboli ai più rovinati. **Ripristina l'equilibrio ideale** per una crescita sana e dona ai capelli riparazione e volume.
- Contiene due osmoprotettori presenti in natura: **Mio Inositolo e Arginina**, che generano un'azione di **protezione su bulbo, cuoio capelluto e fibra capillare**. Sul **bulbo** svolgono un'azione stimolante che porta ad un'augmentata sintesi di cheratina, i capelli risultano più spessi, più compatti. Sul **cuoio capelluto** hanno un'azione riequilibrante, proteggendo dai radicali liberi. Sulla **fibra capillare** agiscono da "scudo" sulla cheratina rendendo il capello più denso e riparato.
- La formula contiene anche un selezionato **mix di aminoacidi che apportano struttura e riparazione alla fibra della cheratina** danneggiata o sfibrata.
- La formula è arricchita da una miscela di **componenti dell'NMF** (acido pirrolidonecarbossilico, acido lattico) che **apportano e mantengono il corretto grado di idratazione della fibra**, rendendola morbida e luminosa.
- La **miscela di tensioattivi di nuova generazione** rende lo **shampoo molto delicato** e indicato a tutti i tipi di capello. A differenza dei comuni tensioattivi delicati riesce a sviluppare una schiuma densa, cremosa e compatta.

**USO:** applicare su cuoi capelluto bagnato, massaggiare e lasciare agire per 1-2 minuti per aumentare l'azione degli attivi. Sciacquare e, se necessario, ripertere l'applicazione.

#### INGREDIENTI ATTIVI

INGREDIENTI ATTIVI	AZIONE
<b>OSMO IK-HAIR®</b>	Protezione globale antiage sul capello
<b>MIX DI AMINOACIDI</b>	Riparano la cheratina
<b>NMF</b>	Apportano idratazione e mantengono l'idratazione naturale
<b>MISCELA DI TENSIOATTIVI ULTRA DELICATI</b>	Deterge in modo fisiologico tutti i tipi di capelli donando una schiuma compatta

#### FOCUS

##### TECNOLOGIA BREVETTATA OSMO IK-HAIR®

Innovativo brevetto, composto da una miscela bilanciata di due osmoprotettori: Mio-Inositolo e Arginina. Test in vitro hanno dimostrato che OSMO IK-HAIR® ha un'azione rinforzante a livello del bulbo pilifero che si traduce in un beneficio sulla salute globale del capello. La miscela infatti induce un aumento dell'espressione di due proteine fondamentali per la vitalità del capello:

- Proteina CK6:** cheratina presente nel fusto, che dona forza e spessore al capello;
- Proteina COL IV:** collagene che svolge una funzione di ancoraggio durante la fase anagen del capello, aumentando quindi la resistenza e la forza del follicolo.



Flacone da 190ml  
in plastica 100% riciclata  
e riciclabile

#### FORMULA (INGREDIENTI)\*\*

AQUA, SODIUM LAUROYL METHYL ISETHIONATE, SODIUM COCOAMPHOACETATE, SODIUM METHYL ISETHIONATE, **ALANINE, ARGININE, ASPARTIC ACID, GLYCINE, HISTIDINE, ISOLEUCINE, PHENYLALANINE, PROLINE, SERINE, THREONINE, VALINE, POLYQUATERNIUM-10, POLYQUATERNIUM-67, PCA, SODIUM PCA, GLYCERIN, INOSITOL, SODIUM LAUROYL SARCOSINATE, ACRYLATES/C10-30 ALKYL ACRYLATE CROSSPOLYMER, CITRIC ACID, DISODIUM EDTA, LAURIC ACID, PARFUM, PHENOXYETHANOL, SODIUM BENZOATE, SODIUM DEHYDROACETATE, SODIUM LACTATE, SODIUM LAURATE, ZINC LAURATE, SODIUM CHLORIDE.**

\*\*In grassetto sono evidenziati gli attivi,  
in corsivo sono evidenziati i conservanti.

Paraben tested\*

Formulato per ridurre i rischi di allergie

Sviluppato in collaborazione con Istituti Universitari

Testato dermatologicamente

Nickel < 0,0001% (1ppm)

\*Parabeni < 0,0001% (1ppm)

# SHAMPOO RIPARATORE

## ANTIETÀ GLOBALE

TECNOLOGIA BREVETTATA OSMO IK-HAIR®

### PROVE DI EFFICACIA

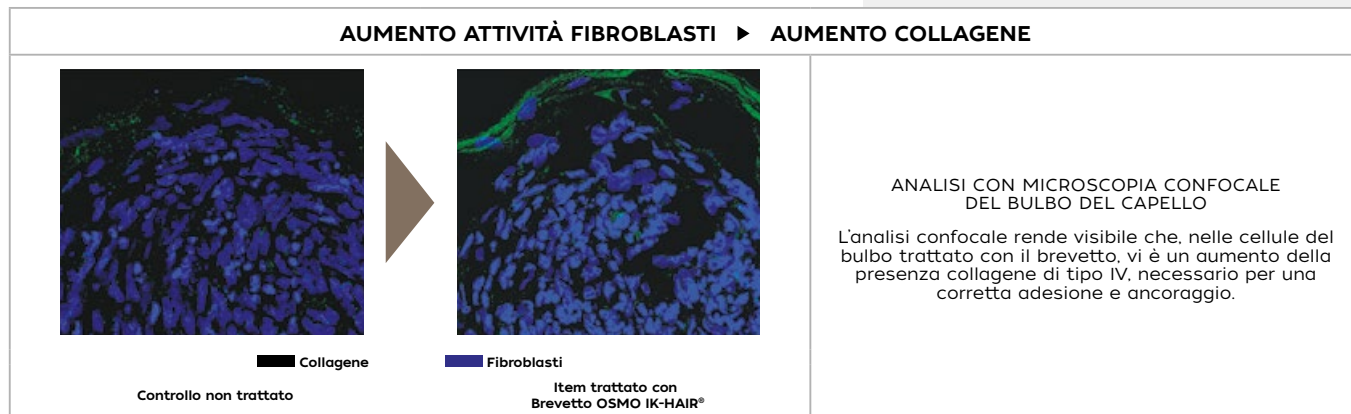

### QUANDO CONSIGLIARLO

- Donne con capelli sottili, privi di densità e poco vitali.
- Donne che lamentano capelli che crescono più lentamente, più sottili e più deboli.
- Donne con capelli rovinati da trattamenti chimici per riparare, rigenerare, idratare.
- Donne con capelli sani ma che utilizzano spesso phon, piastra o tinture, per mantenerne luminosità, idratazione e struttura.
- Per chi cerca un prodotto da alternare al programma anticaduta.

### SINERGIA D'AZIONE

- **Balsamo Crema riparatore 5 in 1** che ridensifica, ristruttura, ripara, perfeziona, protegge la fibra dei capelli. Utilizzabile con o senza risciacquo come condizionante e/o come crema applicabile su capelli asciutti o bagnati per proteggere dal calore della piastra e dai raggi UV, riparare le doppie punte, disciplinare.
- **Fiale Rivitalizzanti Donna** per stimolare il bulbo e il cuoio capelluto e favorire la crescita di un capello sano, denso e vitale.

### 3 PUNTI DI FORZA DEL PRODOTTO



- 1 Adatto a tutti i tipi di capelli,** sia secchi che grassi.
- 2 Efficacia antietà, riparatrice e riequilibrante.**
- 3 Tensioattivi Ultradelicati** con schiuma.



RICERCA  
COLLABORAZIONE  
FIDUCIA

# BALSAMO CREMA RIPARATORE 5 IN 1 ANTIETÀ GLOBALE

TECNOLOGIA BREVETTATA OSMO IK-HAIR®

Balsamo anti-tà globale con 5 azioni specifiche che protegge dal calore della piastra e dai raggi UV, ripara e disciplina le doppie punte.

## INDICAZIONI

- Formula innovativa che grazie all'associazione del brevetto esclusivo **OSMO IK-HAIR®**, un selezionato **mix di aminoacidi e un condizionante di nuova generazione**, ridensifica, ristrutturata, ripara, perfeziona, protegge la fibra dei capelli.
- Contiene due osmoprotettori presenti in natura: **Mio Inositolo e Arginina**, che generano un'azione di protezione sulla **fibra capillare** perché agiscono da "scudo" sulla cheratina rendendo il capello più denso e riparato.
- Il **selezionato mix di aminoacidi** apportano **struttura e riparazione alla fibra della cheratina** danneggiata o sfibrata.
- La miscela di **componenti dell'NMF** (acido pirrolidoncarbossilico, acido lattico) **apportano e mantengono il corretto grado di idratazione della fibra**, rendendola morbida e luminosa.
- Il **condizionante di nuova generazione**, migliora la **pettinabilità del capello sia bagnato che asciutto** rendendolo morbido e soffice al tatto. Forma un film sottile sulla superficie del capello, che **prolunga la durata della tinta, rende il capello più luminoso e lo protegge dal calore**.

**USI:** sui capelli **BAGNATI** applicare una noce di prodotto su punte e lunghezze. Pettinare per distribuire bene il prodotto. Lasciare in posa 2 minuti e sciacquare. Nel caso di capelli molto secchi, rovinati e/o spessi, applicare il prodotto senza risciacquo.

Sui capelli **ASCIUTTI:** per idratare e riparare le **DOPPIE PUNTE**, applicare una perla di prodotto su lunghezze e punte.

Per **PROTEGGERE LA FIBRA DA CALORE** di Phon e/o piastra applicare una noce di prodotto sulle lunghezze e procedere con la piega. Gli studi di efficacia mostrano che il prodotto può essere utilizzato per preservare la fibra dai danni causati dal sole.

## INGREDIENTI ATTIVI

INGREDIENTI ATTIVI	AZIONE
<b>OSMO IK-HAIR®</b>	Protezione globale antiage sul capello
<b>MIX DI AMINOACIDI</b>	Riparano la cheratina
<b>NMF</b>	Apportano idratazione e mantengono l'idratazione naturale
<b>CONDIZIONANTE MULTIFUNZIONE</b>	Mantiene l'idratazione, protegge, dona luminosità e corpo ai capelli.

## FOCUS

### BREVETTO DEPOSITATO OSMO IK-HAIR®

Innovativo brevetto, composto da una miscela bilanciata di due osmoprotettori: Mio-Inositolo e Arginina. Test in vitro hanno dimostrato che OSMO IK-HAIR® ha un'azione rinforzante a livello del bulbo pilifero che si traduce in un beneficio sulla salute globale del capello. La miscela infatti induce un aumento dell'espressione di due proteine fondamentali per la vitalità del capello:

- Proteina CK6:** cheratina presente nel fusto, che dona forza e spessore al capello;
- Proteina COL IV:** collagene che svolge una funzione di ancoraggio durante la fase anagen del capello, aumentando quindi la resistenza e la forza del follicolo.



Flacone da 190ml in plastica 100% riciclata e riciclabile

## FORMULE (INGREDIENTI)\*\*

AQUA, CETEARYL ALCOHOL, GLYCERIN, DIMETHICONE, TRIMETHYLSILOXYPHENYL DIMETHICONE, ALANINE, THREONINE, VALINE, ARGININE, ASPARTIC ACID, GLYCINE, HISTIDINE, ISOLEUCINE, PHENYLALANINE, PROLINE, SERINE, CORYLUS AVELLANA NUT OIL, CETRIMONIUM CHLORIDE, INOSITOL, SODIUM PCA, TOCOPHEROL, ASCORBIC ACID, ASCORBYL PALMITATE, AMODIMETHICONE/MORPHOLINOMETHYL SILSESQUOXANE COPOLYMER, CAPRYLYL METHICONE, CITRIC ACID, DISODIUM EDTA, HYDROXYPROPYL GUAR, LACTIC ACID, MICA, O-CYMEN-5-OL, OLEYL ERUCATE, PARFUM, PCA, PEG-12 DIMETHICONE, PEG-8, PHENOXYETHANOL, SODIUM LACTATE, CI 77491, CI 77891, TRIDECETH-5, TRIETHOXYCAPRYLSILANE.

\*\*In grassetto sono evidenziati gli attivi, in corsivo sono evidenziati i conservanti.

Paraben tested\*

Formulato per ridurre i rischi di allergie

Sviluppato in collaborazione con Istituti Universitari

Testato dermatologicamente su pelli sensibili

Nickel < 0,0001% (1ppm)

\*Parabeni < 0,0001% (1ppm)

# BALSAMO CREMA RIPARATORE 5 IN 1 ANTIETÀ GLOBALE

TECNOLOGIA BREVETTATA OSMO IK-HAIR®

## PROVE DI EFFICACIA

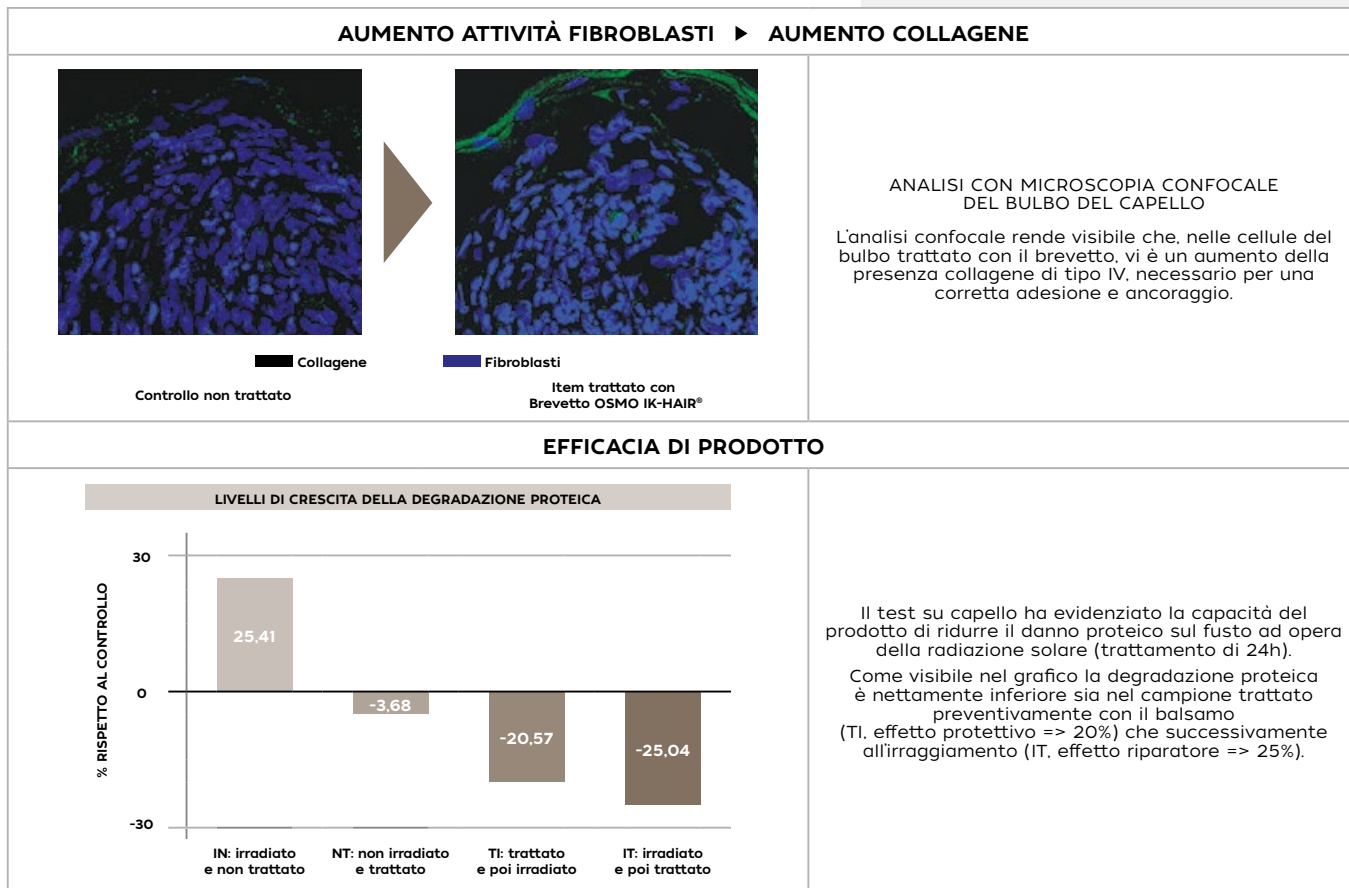

## QUANDO CONSIGLIARLO

- Donne con capelli sottili, privi di densità e poco vitali.
- Donne che lamentano capelli che crescono più lentamente, più sottili e più deboli.
- Donne con capelli rovinati da trattamenti chimici per riparare rigenerare, idratare.
- Donne con capelli sani ma che utilizzano spesso phon, piastra o tinture, per mantenerne luminosità, idratazione e struttura.
- Per chi cerca un balsamo da utilizzare con o senza risciacquo, secondo le esigenze dei capelli e della stagione.
- Per chi cerca un prodotto da utilizzare come disciplinante, anti-crespo, termo-protettore ad uso quotidiano.

## SINERGIA D'AZIONE

- **Shampoo Riparatore** grazie all'associazione di brevetto e tensioattivi delicati, elimina tutte le sostanze nocive che si accumulano sui capelli ed esercita un'azione antiossidante e riparatrice di bulbo e fibra.
- **Fiale Rivitalizzanti Donna** per stimolare il bulbo e il cuoio capelluto e favorire la crescita di un capello sano, denso e vitale.

## 3 PUNTI DI FORZA DEL PRODOTTO



- 1 Prodotto multifunzione.** utilizzabile come balsamo, termo-protettore e disciplinante.
- 2 Adatto a tutti i tipi di capelli,** dai più sottili ai più spessi.
- 3 Efficacia protettiva dai danni da UV.**



RICERCA  
COLLABORAZIONE  
FIDUCIA

# FIALE RIVITALIZZANTI DONNA ANTIETÀ GLOBALE

TECNOLOGIA BREVETTATA OSMO IK-HAIR®

**Fiale rivitalizzanti antietà globale che stimolano il bulbo e rigenerano il cuoio capelluto. I capelli risultano più forti e vitali e ritrovano volume e luminosità. Senza risciacquo**

## INDICAZIONI

- Formula innovativa che, grazie all'associazione del brevetto esclusivo **Osmo IK-Hair®** e della **Sfinganina**, **fortifica e rigenera il follicolo pilifero** che, col passare degli anni, genera capelli sottili, senza vitalità e ripristina l'equilibrio ideale per una crescita sana del capello.
- Contiene due osmoprotettori presenti in natura: **Mio Inositolo e Arginina**, che generano un'azione di **protezione su bulbo e cuoio capelluto**. **Sul bulbo** hanno un'azione stimolante portando ad un'augmentata sintesi di cheratina. I capelli risultano più spessi, più compatti. **Sul cuoio capelluto** hanno un'azione riequilibrante perché proteggono e riparano dai radicali liberi.
- Contiene la **Sfinganina**, uno sfingolipide che contrasta la caduta, rinforza il follicolo, aumenta le capacità di difesa, **dona ai capelli vitalità e resistenza**.

**USO:** applicare 1 fiala sul cuoio capelluto umido, 2 volte la settimana. Massaggiare e procedere con l'asciugatura. Senza risciacquo.

## INGREDIENTI ATTIVI

INGREDIENTI ATTIVI	AZIONE
<b>OSMO IK-HAIR®</b>	Protezione globale antiage sul capello
<b>SFINGANINA</b>	Sfingolipide che riequilibra il ciclo di vita del capello e rinforza il follicolo, migliora la salute del cuoio capelluto.

## FOCUS

### TECNOLOGIA BREVETTATA OSMO IK-HAIR®

Innovativo brevetto, composto da una miscela bilanciata di due osmoprotettori: Mio-Inositolo e Arginina. Test in vitro hanno dimostrato che OSMO IK-HAIR® ha un'azione rinforzante a livello del bulbo pilifero che si traduce in un beneficio sulla salute globale del capello. La miscela infatti induce un aumento dell'espressione di due proteine fondamentali per la vitalità del capello:

- **Proteina CK6:** cheratina presente nel fusto, che dona forza e spessore al capello;
- **Proteina COL IV:** collagene che svolge una funzione di ancoraggio durante la fase anagen del capello, aumentando quindi la resistenza e la forza del follicolo.



Confezione da 10 fiale  
richiudibili da 4,5ml

## FORMULE (INGREDIENTI)\*\*

AQUA, ALCOHOL DENAT., PROPYLENE GLYCOL, PENTYLENE GLYCOL, PEG-12 DIMETHICONE, **NIACINAMIDE**, **SPHINGANINE**, **ARGININE**, ASCORBIC ACID, ASCORBYL PALMITATE, **INOSITOL**, TOCOPHEROL, CAPRYLYL CAPRYLATE/CAPRATE, CITRIC ACID, PARFUM, PEG-8, **PHENOXYETHANOL**, POLYACRYLATE CROSSPOLYMER-6, T-BUTYL ALCOHOL, TRISODIUM ETHYLENEDIAMINE DISUCCINATE

\*\*In grassetto sono evidenziati gli attivi, in corsivo sono evidenziati i conservanti.

Paraben tested\*

Formulato per ridurre i rischi di allergie

Sviluppato in collaborazione con Istituti Universitari

Testato dermatologicamente su pelli sensibili

Nickel < 0,0001% (1ppm)

\*Parabeni < 0,0001% (1ppm)

# FIALE RIVITALIZZANTI DONNA

## ANTIETÀ GLOBALE

TECNOLOGIA BREVETTATA OSMO IK-HAIR®

### PROVE DI EFFICACIA

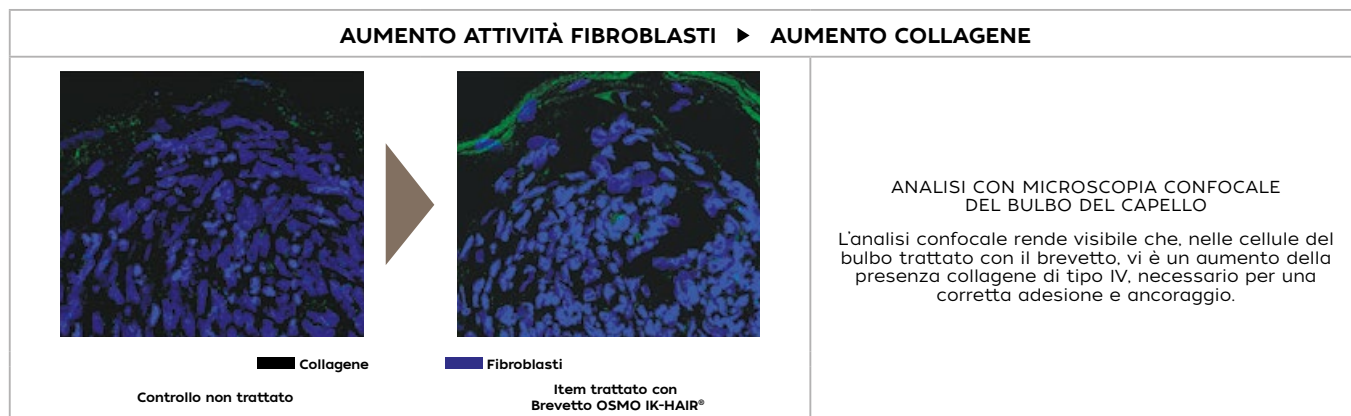

### QUANDO CONSIGLIARLE

- Donne con capelli sottili, privi di densità e poco vitali.
- Donne che lamentano capelli che crescono più lentamente, più sottili e più deboli.
- Per migliorare la qualità e stimolare la crescita dei capelli.
- Da alternare ai trattamenti anticaduta.

### SINERGIA D'AZIONE

- **Shampoo Riparatore** grazie all'associazione di brevetto e tensioattivi delicati, elimina tutte le sostanze nocive che si accumulano sui capelli ed esercita un'azione antiossidante e riparatrice di bulbo e fibra.
- **Balsamo Crema riparatore 5 in 1** che ridensifica, ristruttura, ripara, perfeziona, protegge la fibra dei capelli. Utilizzabile con o senza risciacquo come condizionante e/o come crema applicabile su capelli asciutti o bagnati per proteggere dal calore della piastra e dai raggi UV, riparare le doppie punte, disciplinare.

### 3 PUNTI DI FORZA DEL PRODOTTO



- 1 Efficacia anti-età specifica donna.**
- 2 Adatto a tutti i tipi di capelli per stimolare, fortificare bulbo e cuoio capelluto.**
- 3 Risultato immediato sulla densità dei capelli.**





# UNIFARCO SpA

Via Cal Longa, 62  
32035 S.Giustina (BL) - ITALY

T +39 0437 806192  
F +39 0437 806223  
unifarco@unifarco.it

[www.unifarco.it](http://www.unifarco.it)



RICERCA  
COLLABORAZIONE  
FIDUCIA